

Imagen Satelital

Fecha: Lunes, 22 de mayo de 2006

Hora: 07:10

Fuente: CCA

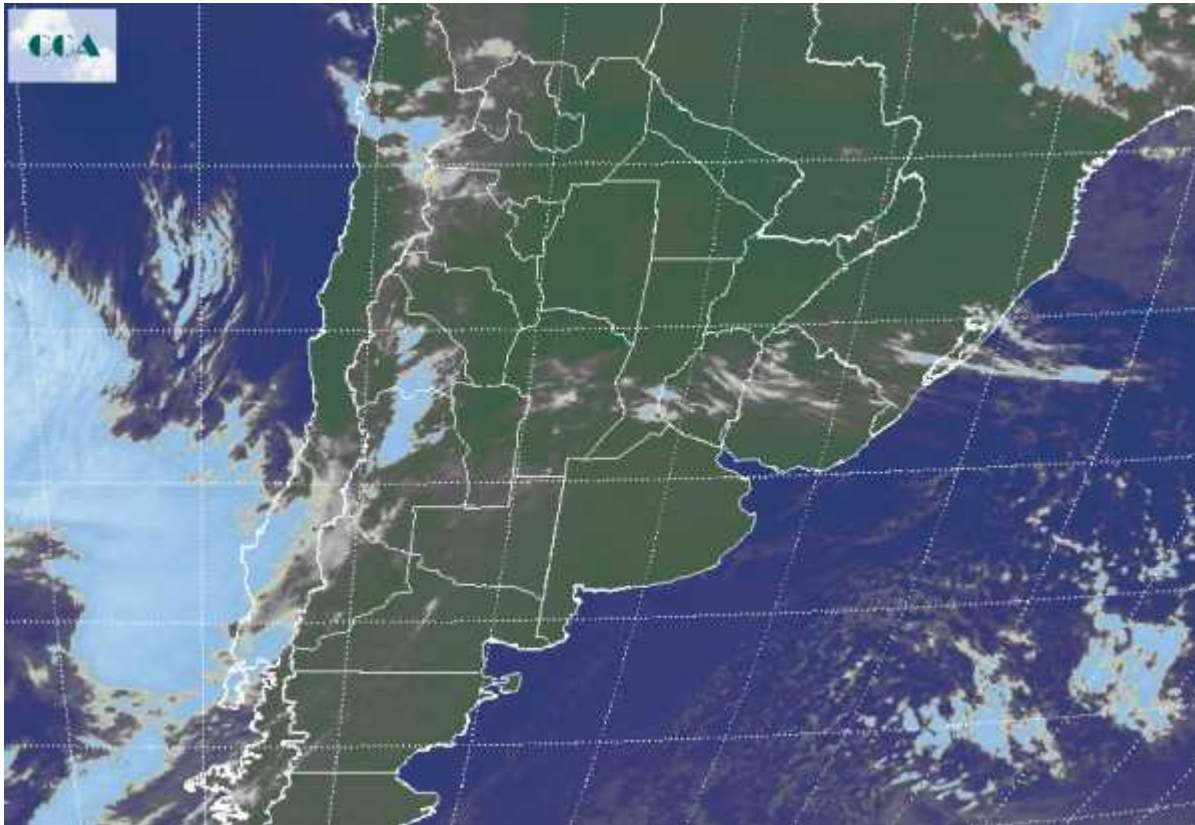

Durante el fin de semana se ha consolidado la masa de aire frío sobre toda la región pampeana y ha progresado hasta el norte del país. Amaneciendo para el lunes, el enfriamiento nocturno ha tenido un efecto despereado sobre distintos sectores de la región pampeana. Como es común se registraron heladas en el centro sudeste de BA, aunque se destacan los bajos registros observados en las vecindades del estuario del Río de la Plata. Allí los valores de mínima se ubicaron cercanos a los 0°C, incluso localmente se reportaron registros por debajo de cero. También el este entrerriano tuvo un amanecer muy frío con valores del orden del grado sobre cero. El sudeste y el este de CB pueden haber recibido alguna helada muy débil. El contexto descrito caracteriza un ambiente bastante mas frío que el dominante durante el comienzo de la semana anterior, sin embargo estos valores de temperatura no se apartan sustancialmente del comportamiento esperado para la época. En la imagen se observa el avance desde el Pacifico sur de una importante perturbación, que seguramente afectará los Andes Patagónicos Fueguinos. No obstante el progreso de este sistema hacia el este esta totalmente vedado por la presencia de altas presiones muy fortalecidas. Solo se escapan algunas perturbaciones



menores que producen algunas coberturas nubosas parciales, como las que se observan sobre la franja central. Recién hacia el jueves este sistema de mal tiempo se desplazaría sobre la Patagonia afectando el sur de la región pampeana, en principio solo con nubosidad.

