

Imagen Satelital

Fecha: miércoles, 14 de junio de 2006

Hora: 07:10

Fuente: CCA

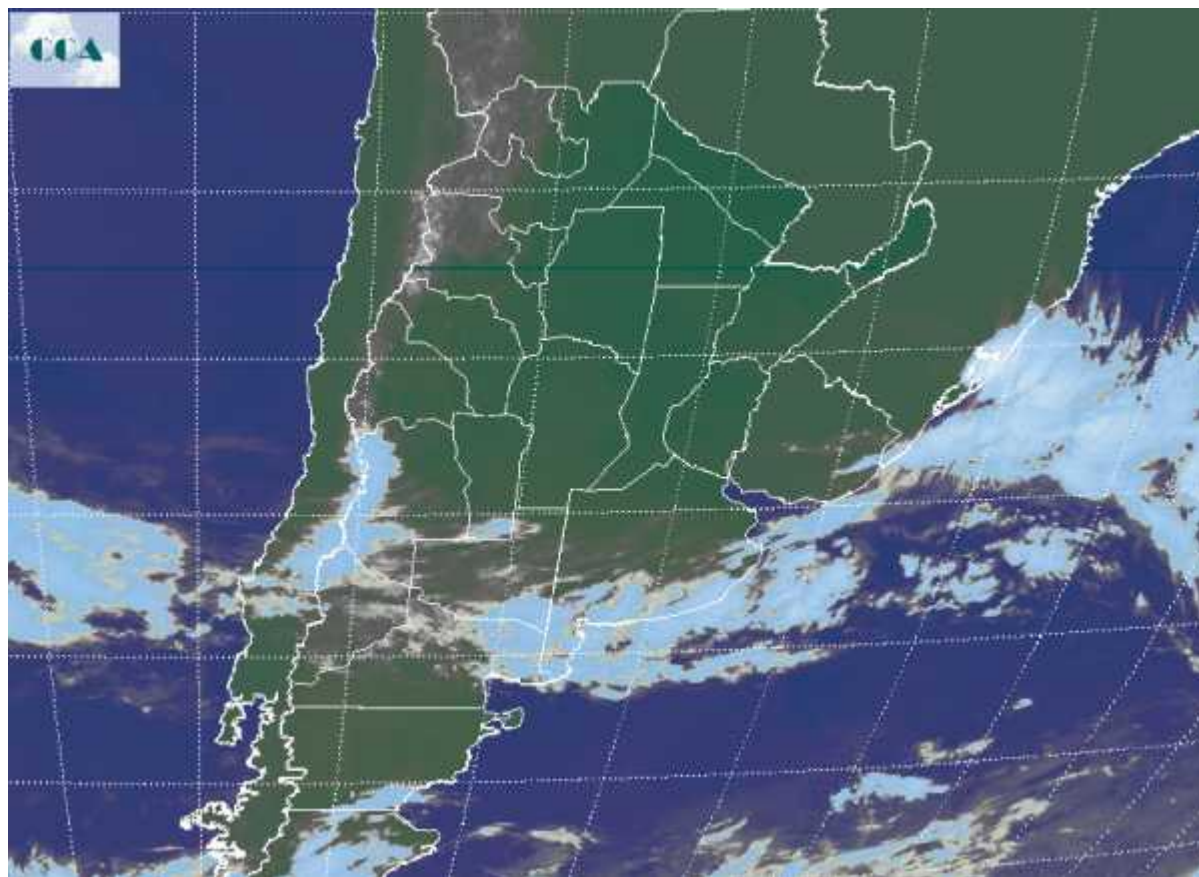

Nuevamente un amanecer fresco pero libre de heladas en toda la región pampeana. La continuidad de la circulación del sector noroeste ha facilitado el aumento de las temperaturas, imponiendo condiciones ambientales mas templadas. En el comienzo de la jornada de hoy se han reportado importantes sectores donde las nieblas están desplegándose en forma uniforme. Gran parte del norte de BA, centro sur de SF, sur y este de CB y gran parte de ER, reportan este fenómeno con distinto grado de intensidad. También las neblinas se presentan en forma mas dispersa sobre Chaco y Corrientes. La niebla no permite ver el dominio de cielos mayormente despejados sobre la mayor parte de la franja central y el norte del país. A pesar de los continuos pasajes de perturbaciones por el sur de la provincia de BA y LP, las lluvias no se hacen presentes en el área. Solo algunas lloviznas o lluvias ligeras que no alivian la situación de estrés hídrico en la zona, se prevén para las próximas horas en el sector. La evolución del estado del tiempo para el resto de la región pampeana, presentaría el predominio de condiciones estables, con cielos escasamente cubiertos o con algunos pasajes de



nubosidad. No se esperan precipitaciones en las próximas 48 horas y el ambiente se mantendría entre fresco y templado. Es posible que la actividad aumente hacia el día viernes, aunque este nuevo marco de inestabilidad no propondría el desarrollo de sistemas de precipitación de importancia. Se espera un cambio de ambiente hacia el fin de semana con descenso de las temperaturas mínimas. Reaparecerían las heladas sobre el sur, pudiendo proyectarse las mismas hasta el sur de CB y sudoeste de SF.

