

## Imagen Satelital

Fecha: jueves, 06 de julio de 2006

Hora: 07:10

Fuente: CCA

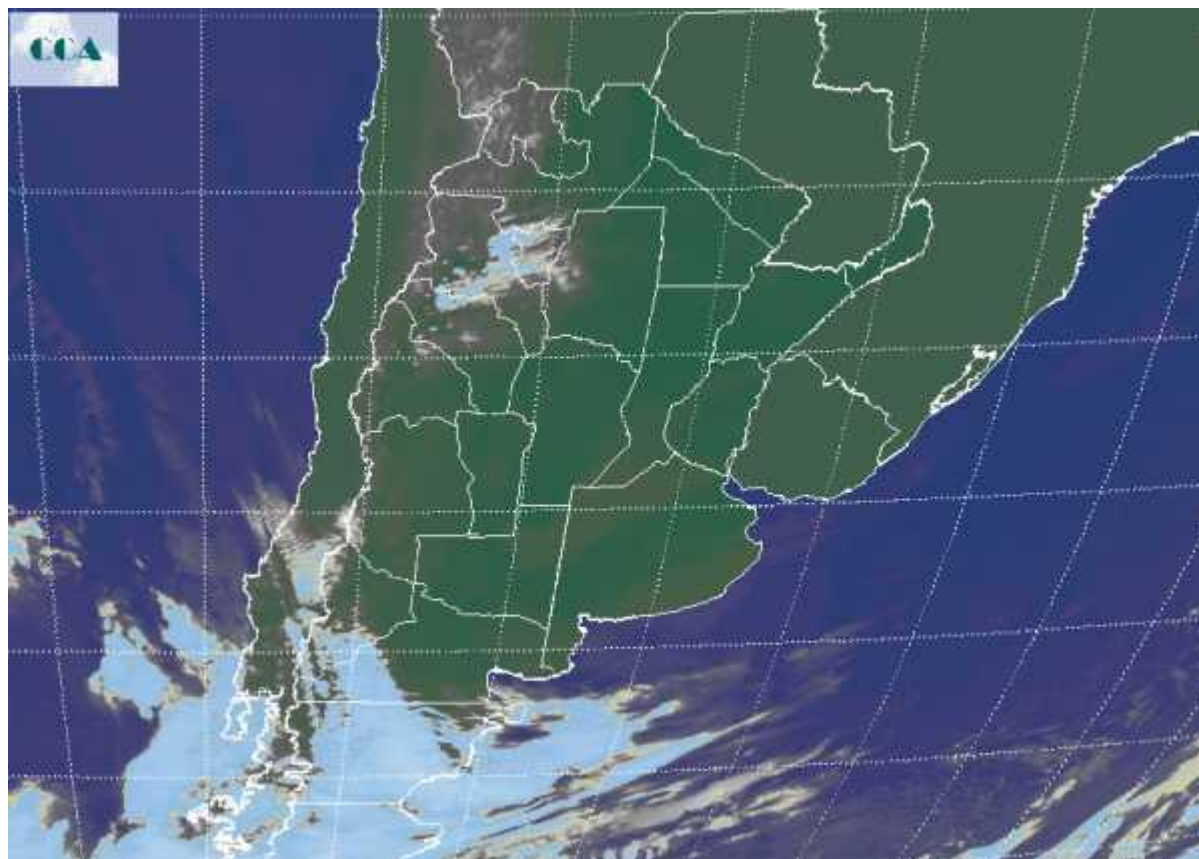

El aire templado y húmedo ha tomado toda la región pampeana. Los registros térmicos en el comienzo del día se han ubicado cercanos o por encima de los 10°C, mientras que los valores de humedad superan en forma generalizada la marca del 90%. Dentro del dominio de esta masa de aire, no extraña que nuevamente se reporten nieblas y neblinas sobre gran parte de BA, LP y CB, siendo mas dispersas sobre SF, ER y el NEA. Alguna nubosidad baja sobre el norte de BA, también evidencia la importante disponibilidad de humedad. Sin embargo los cielos se presentan parcialmente nublados o despejados en gran parte de la región pampeana. Posiblemente con el correr de la mañana el rompimiento de las nieblas permita observar el escaso nivel de cobertura. Actualmente la actividad principal se sitúa sobre el Pacífico Sur, frente a las costas chilenas, donde un centro de baja presión impulsa perturbaciones que pueden dejar importantes nevadas y vientos fuertes sobre los Andes Patagónicos Fueguinos. La nubosidad ya se ha desplegado sobre gran parte de la Patagonia. Esta baja presión es previa a la definición del sistema frontal que recorrerá la región



pampeana entre el viernes y sábado. La situación no parece favorable como para que se observen lluvias importantes sobre las zonas secas del sudoeste, los registros mas destacados se ubicarían sobre el norte de BA y sur de ER durante el sábado, aunque las lluvias también cubrirían el este bonaerense.

