

Imagen Satelital

Fecha: viernes, 14 de julio de 2006

Hora: 07:10

Fuente: CCA

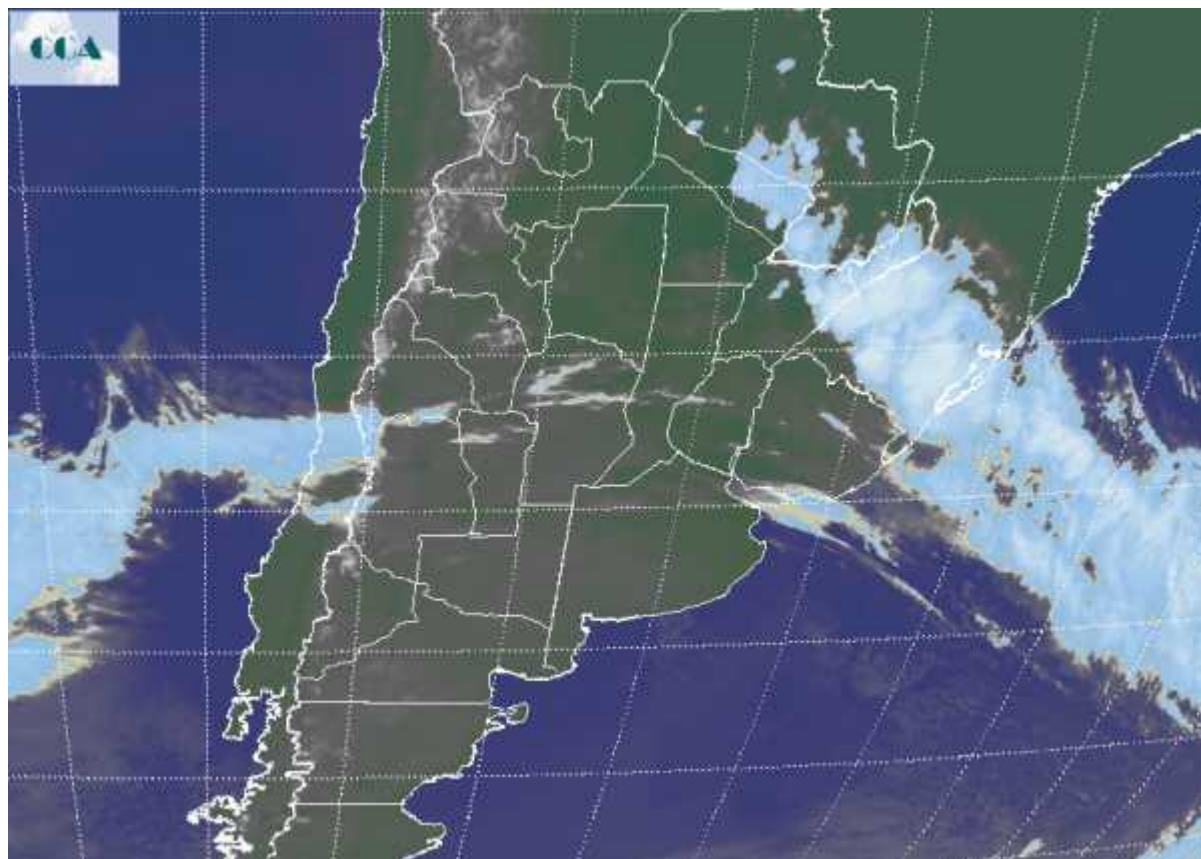

Desde la tarde de ayer ha comenzado a notarse un importante enfriamiento sobre el sur de la región pampeana producto del despliegue del aire frío. El mismo se ha instalado con eficiencia sobre el centro sur de BA y LP. Desde el norte de LP hasta el sudeste bonaerense las temperaturas se han ubicado por debajo de cero grado. Los registros son muy fríos en LP y la zona serrana de Tandilla con mínimas inferiores a los 3 grados bajo cero. Dentro de este vasto sector se han observado heladas de variada intensidad. Al ingresar al norte de BA, sur de SF y CB, los registros de temperatura no evidencian la presencia de aire tan frío a pesar de que las condiciones ambientales son más frescas que ayer. Las heladas quedaron claramente restringidas al sur de la región, con un notable contraste térmico al ingresar a la franja central. En la imagen satelital se observa el desplazamiento del sistema frontal hacia el noreste del país. La principal actividad se concentra sobre el sur de Brasil, aunque algunas lluvias ligeras se reportaban desde Chaco y Corrientes. La masa de aire frío alcanzará el norte del país provocando un cambio de ambiente, sin llegar a dejar registros demasiado fríos. A partir del



domingo el aire mas templado dominante en el noreste comenzaría a desplazarse nuevamente hacia la región pampeana.

