

Imagen Satelital

Fecha: sábado, 22 de julio de 2006

Hora: 07:40

Fuente: CCA

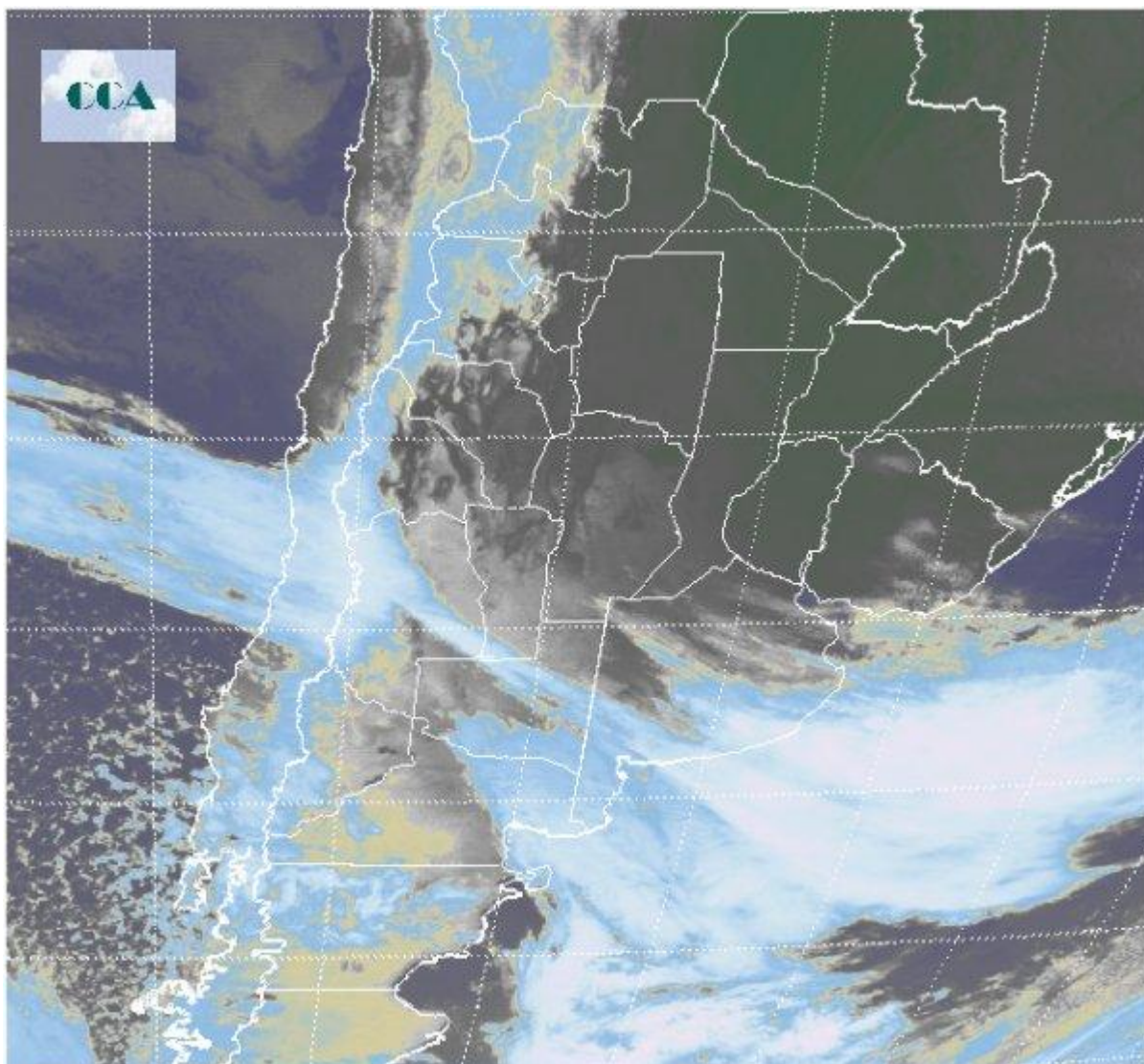

La cobertura nubosa asociada al extremo de un sistema frontal que esta atravesando la Patagonia puede observarse al sur de la región central . Algunas lluvias se reportan desde localidades del centro y este de la BA. Este sistema no significara un aumento notorio de la actividad atmosferica aunque irá dando lugar a un aumento de la nubosidad a su



paso. El posterior ingreso de aire frío tendría lugar a partir de las primeras horas del domingo determinando descensos de las temperaturas y el despliegue de heladas desde el centro hacia el sur de la pampeana, situación que se mantendría aun el lunes. En la región norte la variación térmica no será de significación a no ser por leves descensos en las máximas.

