



# BOLETÍN DIARIO

## MERCADO DE CAPITALES

En el marco de la delegación ejercida por el Mercado Argentino de Valores S.A. conforme el art. 32° inc. g) Ley 26.831

**AÑO LXXXIII - 17.390 - 17/01/2019**

### OPERACIONES REGISTRADAS EN ROSARIO

Títulos de Renta Fija					Fuente: MAV
<b>MIS8A</b>					
CI	13:27	2.800	39,401%	1.103,23	
<b>MIS9A</b>					
CI	13:58	165.000	61,465%	101.417,25	
<b>RP02A - U\$S</b>					
CI	13:07	7.888	101,409%	7.999,14	
Títulos de Renta Variable					Fuente: MAV
<b>MAV</b>					
48 HS	14:14	15.000,000	110,000	1.650.000,000	

Resumen estadístico			Fuente: MAV	
	Valor nominal	Valor efvo. (\$)		
Títulos de renta variable	15.000	1.650.000,00		
Títulos de renta fija	167.800	102.520,48		
Títulos de renta fija - U\$S	7.888	7.999,14		
Cauciones - \$	763	167.148.728,52		
Cauciones - u\$S	27	359.628,42		
Pase no garant. \$	5	27.760.873,36		
<b>Totales \$</b>		<b>196.662.122,36</b>		
<b>Totales u\$S</b>		<b>367.627,56</b>		

Resumen cauciones bursátiles - Operado en \$							Fuente: MAV
Plazo (días)	Fecha vencimiento	Tasa promedio	Cantidad operac.	Monto contado	Monto futuro		
7	24/1/2019	44,42	754	157.536.145,82	158.878.053,49		
8	25/1/2019	43,00	3	51.415,43	51.900,01		
11	28/1/2019	44,00	2	7.951.576,00	8.057.016,08		
12	29/1/2019	35,00	1	12.206,69	12.347,15		
13	30/1/2019	40,00	1	8.081,02	8.196,15		
29	15/2/2019	44,00	1	97.240,20	100.639,61		
32	18/2/2019	42,00	1	39.135,00	40.576,03		
<b>Totales:</b>		<b>\$</b>	<b>763</b>	<b>165.695.800,16</b>	<b>167.148.728,52</b>		

Resumen cauciones bursátiles - Operado en u\$S							
Plazo (días)	Fecha vencimiento	Tasa promedio	Cantidad operac.	Monto contado	Monto futuro		
7	24/1/2019	1,97	25	345.229,72	345.359,85		
18	4/2/2019	2,50	2	14.251,00	14.268,57		
<b>Totales:</b>			<b>25</b>	<b>359.480,72</b>	<b>359.628,42</b>		

Resumen Pase No Garantizado - Operado en \$							
Plazo (días)	Fecha vencimiento	Tasa promedio	Cantidad operac.	Monto contado	Monto futuro		
33	19/2/2019	68,00	5	26.153.000,00	27.760.873,36		
<b>Totales:</b>		<b>\$</b>	<b>5</b>	<b>26.153.000,00</b>	<b>27.760.873,36</b>		

### Negociación de Cheques de Pago Diferido

Totales Operados								Cheques de Pago Diferido Avalado \$			Fuente: MAV
Vencimiento	Plazo	Tasa Mínima	Tasa Máxima	Tasa Promedio	Monto Nominal	Monto Liquidado	Cant. Cheques				
23/1/2019	6	45,00	50,00	46,67	309.750,00	307.005,52	3				3
24/1/2019	7	45,00	50,00	46,67	398.250,00	393.132,89	3				4
25/1/2019	8	45,00	45,00	45,00	518.269,65	511.335,11	4				3
26/1/2019	9	45,00	47,00	45,67	1.512.500,00	1.490.409,63	3				3
27/1/2019	10	45,00	45,00	45,00	50.000,00	49.271,06	1				1
28/1/2019	11	45,00	45,00	45,00	317.450,00	312.821,95	2				1
29/1/2019	12	45,00	45,00	45,00	475.681,97	468.178,29	2				5
30/1/2019	13	45,00	48,00	45,60	576.657,40	566.722,08	5				2
31/1/2019	14	45,00	50,00	46,17	503.538,96	493.036,14	6				3
1/2/2019	15	45,00	50,00	46,67	654.810,75	640.006,27	3				6
2/2/2019	16	45,00	45,00	45,00	24.934,25	24.363,54	2				2
4/2/2019	18	44,95	45,00	44,98	163.458,56	159.718,56	3				3
5/2/2019	19	45,00	45,00	45,00	715.000,00	697.794,12	2				2
6/2/2019	20	45,00	45,00	45,00	440.118,56	429.011,28	4				4
8/2/2019	22	44,95	50,00	45,99	3.084.488,48	2.992.061,46	5				5
9/2/2019	23	45,00	48,00	45,60	78.313,31	75.840,86	5				5
10/2/2019	24	45,00	50,00	45,83	412.450,00	399.398,21	6				6
11/2/2019	25	45,00	50,00	47,50	364.441,48	352.912,28	2				3
12/2/2019	26	45,00	48,00	47,00	557.459,78	538.718,19	3				2
13/2/2019	27	48,00	50,00	49,00	105.036,47	101.210,37	2				2
14/2/2019	28	45,00	50,00	47,50	191.142,19	183.419,37	2				2
15/2/2019	29	45,00	46,13	46,13	4.900.291,36	4.710.559,81	15				15
16/2/2019	30	45,00	45,00	45,00	530.069,50	509.346,75	4				4
17/2/2019	31	45,00	48,00	46,50	63.000,00	60.412,16	2				2
18/2/2019	32	45,00	51,00	47,40	410.816,29	393.989,70	5				5
19/2/2019	33	45,00	48,00	46,50	182.500,00	175.074,33	2				2
20/2/2019	34	43,00	48,00	45,40	2.209.731,12	2.119.677,69	10				10
21/2/2019	35	44,95	50,00	45,69	728.366,90	695.595,13	7				7
22/2/2019	36	44,00	48,00	45,27	2.183.405,04	2.082.944,86	11				11
23/2/2019	37	45,00	48,00	46,00	33.828,90	32.218,17	3				3
24/2/2019	38	45,00	45,00	45,00	132.300,00	126.082,25	1				1
25/2/2019	39	45,00	48,00	45,60	353.629,09	336.859,90	5				5
26/2/2019	40	48,00	48,00	48,00	81.604,02	77.429,21	1				1
27/2/2019	41	45,00	50,00	47,80	310.116,37	293.496,49	5				5
28/2/2019	42	44,95	50,00	46,09	944.174,96	892.036,71	11				11
1/3/2019	43	45,00	47,00	46,00	547.468,03	516.111,42	2				2
2/3/2019	44	44,95	45,00	44,98	775.725,68	731.534,60	2				2
4/3/2019	46	45,00	51,00	47,00	343.646,24	323.285,47	4				4
6/3/2019	48	47,00	47,00	47,00	85.000,00	79.955,16	1				1
7/3/2019	49	45,00	52,00	47,75	560.000,00	523.490,47	4				4
8/3/2019	50	44,95	50,00	46,89	2.671.784,18	2.498.731,94	10				10
9/3/2019	51	45,00	45,00	45,00	686.771,60	643.903,51	4				4
10/3/2019	52	45,00	45,00	45,00	76.551,44	71.773,12	2				2
11/3/2019	53	45,00	47,00	45,67	224.193,89	209.810,69	3				3
12/3/2019	54	42,00	50,00	46,00	933.875,00	871.982,71	4				4
13/3/2019	55	45,00	52,00	48,50	855.875,00	795.246,30	6				6
14/3/2019	56	47,00	50,00	49,00	473.400,00	438.979,91	6				6
15/3/2019	57	42,00	50,00	46,64	2.333.073,76	2.169.511,54	17				17
16/3/2019	58	45,00	50,00	46,13	550.405,41	510.615,27	8				8
17/3/2019	59	42,00	50,00	46,00	789.264,20	730.703,97	2				2
18/3/2019	60	44,95	51,00	47,24	814.156,41	754.105,35	8				8
19/3/2019	61	45,00	50,00	48,43	1.625.000,00	1.499.466,77	7				7
20/3/2019	62	45,00	52,00	48,55	2.968.425,00	2.737.465,38	11				11

**Bolsa de Comercio de Rosario**

Entidad calificada autorizada por Resolución N° 17.500 de C.N.V.



**Negociación de Cheques de Pago Diferido**

Fuente: MAV

Totales Operados		Cheques de Pago Diferido Avalado \$						
Vencimiento	Plazo	Tasa Mínima	Tasa Máxima	Tasa Promedio	Monto Nominal	Monto Liquidado	Cant. Cheques	
21/3/2019	63	44,95	51,00	45,89	2.058.000,00	1.896.534,33	28	
22/3/2019	64	43,00	50,00	45,56	761.335,00	702.771,34	7	
23/3/2019	65	44,95	45,00	44,99	540.720,04	498.916,09	8	
24/3/2019	66	45,00	45,00	45,00	3.000,00	2.767,95	1	
25/3/2019	67	42,00	50,00	46,74	3.389.204,54	3.107.619,47	8	
26/3/2019	68	42,00	51,00	46,87	1.455.076,87	1.336.062,48	8	
27/3/2019	69	45,00	51,00	48,80	600.992,38	548.671,63	5	
28/3/2019	70	45,00	51,00	48,73	3.237.671,00	3.001.001,57	11	
29/3/2019	71	42,00	51,00	46,33	1.055.153,69	963.187,27	9	
30/3/2019	72	45,00	51,00	46,22	642.655,50	585.833,87	9	
31/3/2019	73	45,00	47,00	45,33	761.241,99	694.115,79	6	
1/4/2019	74	44,00	51,00	46,33	754.161,62	690.021,94	3	
2/4/2019	75	45,00	45,00	45,00	100.000,00	91.329,91	1	
3/4/2019	76	44,95	50,00	47,48	554.000,00	501.615,34	2	
4/4/2019	77	42,00	45,00	44,00	303.330,00	276.182,18	4	
5/4/2019	78	43,00	50,00	45,66	1.965.970,94	1.778.233,40	9	
6/4/2019	79	45,00	45,00	45,00	53.680,00	48.751,43	2	
7/4/2019	80	45,00	45,00	45,00	3.293,00	2.990,66	1	
10/4/2019	83	44,00	51,00	48,22	2.214.290,24	1.993.504,30	9	
11/4/2019	84	42,00	50,00	45,00	3.447.147,21	3.110.467,32	3	
12/4/2019	85	43,00	50,00	46,67	2.914.185,00	2.606.882,95	9	
13/4/2019	86	42,00	49,00	45,00	184.421,00	165.503,33	5	
14/4/2019	87	45,00	45,00	45,00	30.000,00	27.033,70	1	
15/4/2019	88	42,00	51,00	46,82	2.718.361,00	2.436.275,78	17	
16/4/2019	89	42,00	47,00	44,63	693.000,00	620.974,32	8	
17/4/2019	90	42,00	51,00	45,87	702.957,92	626.984,12	8	
18/4/2019	91	42,00	47,00	44,67	288.393,00	256.879,03	3	
19/4/2019	92	43,00	50,00	45,91	3.058.185,00	2.712.917,85	12	
20/4/2019	93	42,00	50,00	45,21	940.132,44	838.965,18	14	
21/4/2019	94	42,00	44,95	43,97	582.000,00	523.592,04	3	
22/4/2019	95	42,00	51,00	45,99	634.211,00	566.434,29	9	
23/4/2019	96	43,00	51,00	45,57	748.000,00	664.047,39	7	
24/4/2019	97	42,00	51,00	47,00	2.017.625,25	1.782.827,28	10	
25/4/2019	98	42,00	49,00	44,75	403.307,25	356.591,79	4	
26/4/2019	99	42,00	50,00	45,94	6.002.822,70	5.284.673,75	18	
27/4/2019	100	43,00	44,00	43,50	183.500,00	163.125,17	2	
28/4/2019	101	42,00	50,00	46,43	835.037,34	738.631,80	7	
29/4/2019	102	42,00	51,00	44,40	1.031.142,85	916.150,43	5	
30/4/2019	103	42,00	51,00	45,39	3.572.856,88	3.160.766,08	28	
1/5/2019	104	45,00	45,00	45,00	87.836,99	77.515,72	1	
2/5/2019	105	42,00	42,00	42,00	300.000,00	266.838,87	2	
3/5/2019	106	40,00	50,00	45,16	1.338.876,58	1.180.244,56	6	
4/5/2019	107	44,00	47,00	45,25	598.000,00	515.526,20	4	
5/5/2019	108	42,00	45,00	43,93	373.093,94	329.501,87	2	
6/5/2019	109	42,00	45,00	43,75	457.000,00	404.369,87	4	
7/5/2019	110	45,00	47,00	45,50	2.423.424,00	2.130.906,26	4	
8/5/2019	111	42,00	49,00	46,67	1.593.797,06	1.388.789,47	3	
9/5/2019	112	42,00	51,00	46,50	466.502,00	406.893,00	4	
10/5/2019	113	40,00	51,00	46,42	1.763.873,20	1.541.039,65	12	
11/5/2019	114	42,00	45,00	43,50	323.875,53	284.937,93	2	
12/5/2019	115	42,00	42,00	42,00	292.033,68	257.382,27	1	
13/5/2019	116	42,00	51,00	45,20	211.054,00	184.258,59	5	
14/5/2019	117	42,00	42,00	42,00	45.818,85	42.803,85	6	
15/5/2019	118	42,00	51,00	45,54	1.116.122,94	972.675,50	11	
16/5/2019	119	42,00	45,00	43,29	577.897,92	506.613,63	7	
17/5/2019	120	40,00	47,00	44,28	918.393,86	803.323,73	7	
18/5/2019	121	44,00	51,00	46,00	272.143,00	235.588,79	4	
19/5/2019	122	45,00	45,00	45,00	25.143,00	21.808,92	3	
20/5/2019	123	42,00	51,00	45,75	1.271.551,08	1.107.404,75	8	
21/5/2019	124	40,00	48,00	44,84	6.058.669,65	5.320.893,07	7	
22/5/2019	125	48,00	49,00	49,00	100.000,00	85.532,17	1	
23/5/2019	126	45,00	51,00	46,83	1.920.143,00	1.122.440,09	6	
24/5/2019	127	40,00	47,00	44,40	629.020,86	547.162,53	5	
25/5/2019	128	43,00	48,00	44,80	855.421,00	734.785,14	5	
26/5/2019	129	45,00	48,00	47,00	353.143,00	301.302,61	3	
27/5/2019	130	42,00	51,00	45,60	248.350,30	213.371,17	5	
28/5/2019	131	44,00	50,00	46,71	473.231,00	406.066,72	7	
29/5/2019	132	45,00	45,00	45,00	10.823,00	9.298,33	2	
30/5/2019	133	40,00	51,00	46,00	2.258.838,56	1.930.343,00	22	
31/5/2019	134	45,00	50,00	45,47	1.614.452,83	1.376.920,62	17	
1/6/2019	135	49,00	49,00	49,00	931.939,98	786.274,54	3	
3/6/2019	137	48,00	48,00	48,00	288.735,86	244.385,00	1	
5/6/2019	139	42,00	47,00	44,67	543.093,94	463.362,27	3	
6/6/2019	140	45,00	45,00	45,00	3.566,00	3.023,03	1	
7/6/2019	141	40,00	50,00	44,75	717.985,75	612.361,27	4	
8/6/2019	142	45,00	45,00	45,00	10.000,00	8.483,44	1	
9/6/2019	143	44,00	48,00	46,00	286.502,00	241.528,28	2	
10/6/2019	144	40,00	51,00	45,95	1.964.326,62	1.658.344,78	6	
11/6/2019	145	44,00	46,28	45,90	416.000,00	350.494,17	3	
13/6/2019	147	44,00	44,95	44,48	70.040,00	59.125,16	2	
14/6/2019	148	40,00	49,00	44,95	2.142.520,86	1.805.559,17	6	
15/6/2019	149	40,00	50,00	44,10	1.173.333,33	988.282,51	10	
16/6/2019	150	42,00	45,00	43,00	509.074,92	430.184,43	3	
17/6/2019	151	41,70	46,90	44,53	710.000,00	600.557,90	3	
18/6/2019	152	44,95	48,00	46,48	185.000,00	154.428,21	2	
19/6/2019	153	41,70	41,70	41,70	500.000,00	423.956,20	3	
20/6/2019	154	42,99	50,00	45,66	613.964,28	506.845,56	3	
21/6/2019	155	41,65	41,65	41,65	500.000,00	423.623,57	1	
22/6/2019	156	42,00	42,00	42,00	500.000,00	422.668,95	1	
24/6/2019	158	41,65	51,00	47,14	1.300.000,00	1.080.805,21	4	
25/6/2019	159	44,00	47,00	45,50	214.000,00	177.844,28	2	
26/6/2019	160	41,70	51,00	45,74	1.203.015,33	998.188,63	5	
27/6/2019	161	51,00	51,00	51,00	200.000,00	162.713,98	1	
28/6/2019	162	40,00	49,00	44,53	966.614,52	810.607,02	7	
29/6/2019	163	45,00	45,00	45,00	737.556,90	612.254,43	3	
30/6/2019	164	40,00	49,00	44,02	17.403.968,53	14.513.467,32	33	
1/7/2019	165	45,00	45,00	45,63	553.893,86	458.608,79	3	
2/7/2019	166	45,00	47,00	45,33	1.313.907,65	1.088.512,95	6	
3/7/2019	167	40,00	45,00	43,75	688.653,91	571.923,30	4	
4/7/2019	168	45,00	45,00	45,00	1.229.261,50	1.013.165,75	5	
5/7/2019	169	42,00	49,00	45,25	728.012,60	599.488,43	4	
6/7/2019	170	45,00	45,00	45,00	3.687,00	3.032,69	1	
8/7/2019	172	43,00	49,00	46,00	389.791,96	321.235,24	2	
9/7/2019	173	42,00	44,00	43,00	213.891,20	177.455,76	2	
10/7/2019	174	40,00	51,00	47,50	1.295.340,00	1.049.143,68	5	
11/7/2019	175	42,00	46,90	42,49	2.525.340,00	2.089.570,98	10	
12/7/2019	176	42,00	48,00	44,00	259.515,00	214.737,20	3	
13/7/2019	177	44,00	44,00	44,00	24.040,00	19.753,71	1	
15/7/2019	179	40,00	51,00	44,33	2.749.673,35	2.216.393,24	6	
16/7/2019	180	42,00	42,00	42,00	125.340,00	103.734,75	1	
17/7/2019	181	40,00	42,00	41,00	175.340,00	145.321,75	2	
18/7/2019	182	40,00	45,00	42,33	244.526,00	201.764,19	3	
19/7/2019	183	41,00	48,00	44,00	906.965,00	747.349,26	5	
20/7/2019	184	44,00	44,00	44,00	76.500,00	62.427,34	1	
21/7/2019	185	41,00	41,00	41,00	500.000,00	413.204,43	2	



**Negociación de Cheques de Pago Diferido**

Fuente: MAV

Totales Operados		17/1/2019					Cheques de Pago Diferido Avalado \$		
Vencimiento	Plazo	Tasa Mínima	Tasa Máxima	Tasa Promedio	Monto Nominal	Monto Liquidado	Cant. Cheques		
22/7/2019	186	42,00	51,00	46,50	625.340,00	499.565,65	2		
23/7/2019	187	42,00	50,00	47,33	745.340,00	596.076,13	3		
24/7/2019	188	42,00	42,00	42,00	125.340,00	102.950,40	1		
25/7/2019	189	40,00	43,00	41,67	467.600,55	382.765,10	3		
26/7/2019	190	40,00	48,00	42,60	915.849,00	750.932,85	5		
28/7/2019	192	40,00	44,00	41,67	652.075,25	535.630,11	3		
29/7/2019	193	42,00	42,00	42,00	125.330,22	102.458,18	1		
30/7/2019	194	40,00	45,00	43,25	642.500,00	527.281,08	4		
31/7/2019	195	40,00	43,00	45,50	1.216.001,01	990.219,65	4		
2/8/2019	197	41,00	41,00	41,00	500.000,00	408.277,40	1		
4/8/2019	199	41,00	41,00	41,00	500.000,00	407.903,27	1		
5/8/2019	200	45,00	45,00	45,00	3.819,00	3.060,57	1		
9/8/2019	204	41,00	48,00	44,67	642.646,00	519.055,27	3		
10/8/2019	205	44,00	44,00	44,00	76.500,00	61.163,80	1		
11/8/2019	206	41,00	41,00	41,00	500.000,00	405.303,37	1		
14/8/2019	209	46,90	46,90	46,90	200.000,00	157.500,70	1		
17/8/2019	212	40,00	40,00	40,00	50.000,00	40.429,77	1		
18/8/2019	213	40,00	40,00	40,00	80.000,00	64.687,64	1		
19/8/2019	214	49,00	49,00	49,00	1.000.000,00	775.210,26	1		
21/8/2019	216	50,00	50,00	50,00	83.346,00	64.247,70	2		
23/8/2019	218	48,00	48,00	48,00	24.500,00	18.982,98	1		
25/8/2019	220	46,90	50,00	48,45	269.000,00	208.520,83	2		
26/8/2019	221	49,00	49,00	49,00	1.000.000,00	770.399,76	1		
28/8/2019	223	44,00	44,00	44,00	22.441,00	17.669,70	1		
30/8/2019	225	40,00	47,00	41,67	2.634.025,00	2.085.752,26	9		
31/8/2019	226	43,00	43,00	43,00	688.645,16	542.333,88	1		
1/9/2019	227	49,00	49,00	49,00	100.000,00	76.486,24	1		
2/9/2019	228	49,00	49,00	49,00	1.000.000,00	764.862,43	1		
4/9/2019	230	45,00	49,00	46,33	53.950,00	41.690,36	3		
5/9/2019	231	47,00	48,00	47,50	264.176,50	202.765,56	2		
7/9/2019	233	49,00	49,00	49,00	64.312,50	48.839,18	1		
9/9/2019	235	45,00	49,00	47,00	1.118.146,00	850.922,15	2		
10/9/2019	236	46,80	46,80	46,80	200.000,00	153.388,41	1		
15/9/2019	241	48,00	49,00	48,50	301.226,35	227.925,32	2		
16/9/2019	242	49,00	49,00	49,00	1.226.330,57	928.426,59	2		
17/9/2019	243	40,00	40,00	40,00	50.000,00	39.450,93	1		
18/9/2019	244	40,00	40,00	40,00	80.000,00	63.066,95	1		
19/9/2019	245	43,00	43,00	43,00	224.330,58	173.608,39	1		
20/9/2019	246	48,00	48,00	48,00	51.800,00	39.022,12	1		
21/9/2019	247	50,00	50,00	50,00	83.346,00	62.084,26	2		
22/9/2019	248	43,00	43,00	43,00	224.330,58	173.292,41	1		
23/9/2019	249	43,00	49,00	46,00	1.216.817,99	916.206,98	2		
25/9/2019	251	48,00	50,00	49,00	119.000,00	88.847,81	2		
26/9/2019	252	45,00	45,00	45,00	410.000,00	311.933,30	1		
28/9/2019	254	48,00	48,00	48,00	73.413,00	54.868,84	1		
30/9/2019	256	42,00	49,00	46,00	1.827.000,00	1.377.367,18	4		
4/10/2019	260	45,00	45,00	45,00	4.082,00	3.082,51	1		
7/10/2019	263	49,00	49,00	49,00	1.000.000,00	738.328,34	1		
9/10/2019	265	45,00	45,00	45,00	118.146,00	88.969,03	1		
14/10/2019	270	49,00	49,00	49,00	1.000.000,00	732.519,87	1		
20/10/2019	276	50,00	50,00	50,00	69.000,00	49.970,24	1		
21/10/2019	277	49,00	50,00	49,67	1.083.346,00	795.582,84	3		
28/10/2019	284	49,00	50,00	49,50	221.543,47	160.138,02	2		
30/10/2019	286	46,00	46,00	46,00	284.863,72	209.197,34	2		
31/1/2019	290	45,00	45,00	45,00	4.213,00	3.094,99	1		
21/11/2019	308	50,00	50,00	50,00	83.346,00	58.446,28	2		
27/11/2019	314	47,00	47,00	47,00	303.385,08	215.837,74	1		
30/11/2019	317	42,00	46,00	44,67	582.856,72	420.793,63	3		
3/12/2019	320	45,00	45,00	45,00	4.345,00	3.113,01	1		
4/12/2019	321	42,00	42,00	42,00	500.000,00	364.824,88	1		
7/12/2019	324	42,00	42,00	42,00	105.000,00	76.292,95	1		
11/12/2019	328	42,00	42,00	42,00	500.000,00	362.693,27	1		
14/12/2019	331	42,00	42,00	42,00	105.000,00	75.849,03	1		
18/12/2019	335	42,00	42,00	42,00	430.000,00	310.104,32	1		
21/12/2019	338	42,00	42,00	42,00	105.000,00	75.285,82	1		
27/12/2019	344	47,00	47,00	47,00	303.385,08	209.318,10	1		
28/12/2019	345	42,00	42,00	42,00	105.000,00	74.853,52	1		
30/12/2019	347	46,00	46,00	46,00	421.731,42	292.646,33	3		
1/1/2020	349	42,00	42,00	42,00	104.166,47	74.077,00	1		
2/1/2020	350	45,00	45,00	45,00	45.476,00	33.118,72	1		
3/1/2020	351	42,00	42,00	42,00	104.094,85	73.965,54	1		
4/1/2020	352	42,00	49,00	47,25	3.105.000,00	2.106.276,12	4		
11/1/2020	359	42,00	42,00	42,00	100.000,00	70.594,15	1		
					<b>203.915.358,60</b>	<b>176.873.737,26</b>	<b>1.030</b>		

Totales Operados		17/1/2019					Cheques de Pago Diferido Garantizado \$		
Vencimiento	Plazo	Tasa Mínima	Tasa Máxima	Tasa Promedio	Monto Nominal	Monto Liquidado	Cant. Cheques		
10/4/2019	83	49,00	49,00	49,00	2.000.000,00	1.797.321,25	1		
10/5/2019	113	50,00	50,00	50,00	2.000.000,00	1.725.768,32	1		
10/6/2019	144	50,00	50,00	50,00	2.000.000,00	1.668.571,43	1		
21/11/2019	308	46,00	46,00	46,00	100.000,00	71.841,91	1		
22/11/2019	309	46,00	46,00	46,00	100.000,00	71.776,92	1		
25/11/2019	312	46,00	46,00	46,00	100.000,00	71.712,05	1		
26/11/2019	313	46,00	46,00	46,00	100.000,00	71.647,30	1		
					<b>6.400.000,00</b>	<b>5.478.639,18</b>	<b>7</b>		

Totales Operados		17/1/2019					Cheques de Pago Diferido No Garantizado \$		
Vencimiento	Plazo	Tasa Mínima	Tasa Máxima	Tasa Promedio	Monto Nominal	Monto Liquidado	Cant. Cheques		
25/1/2019	8	53,00	53,00	53,00	12.685,00	12.485,57	1		
27/1/2019	10	53,00	53,00	53,00	35.933,53	35.318,12	2		
31/1/2019	14	45,00	45,00	45,00	622.563,70	609.783,31	4		
1/2/2019	15	45,00	45,00	45,00	40.000,00	39.131,60	2		
4/2/2019	18	50,00	50,00	50,00	19.647,65	19.149,24	1		
5/2/2019	19	45,00	45,00	45,00	20.182,55	19.696,87	1		
7/2/2019	24	45,00	45,00	45,00	25.000,00	24.281,53	2		
10/2/2019	24	45,00	58,00	51,50	153.000,00	147.127,78	2		
11/2/2019	25	52,00	52,00	52,00	3.808.103,60	3.672.085,55	7		
13/2/2019	27	45,00	53,00	47,67	108.492,38	104.617,18	3		
14/2/2019	28	45,00	45,00	45,00	15.000,00	14.447,82	1		
16/2/2019	30	53,00	53,00	53,00	44.725,38	42.680,24	1		
18/2/2019	32	53,00	56,00	54,50	1.012.000,00	963.261,02	2		
20/2/2019	34	58,00	58,00	58,00	130.000,00	123.150,79	1		
25/2/2019	39	56,00	56,00	56,00	3.000.000,00	2.826.535,89	3		
28/2/2019	40	53,00	56,00	52,23	6.440.147,90	6.081.557,65	5		
27/2/2019	41	53,00	56,00	53,60	1.106.986,01	1.040.298,95	1		
28/2/2019	42	53,00	56,00	55,00	2.012.000,00	1.876.714,30	3		
1/3/2019	43	56,00	56,00	56,00	2.000.000,00	1.862.815,14	2		
4/3/2019	46	50,00	53,00	51,50	64.373,03	60.166,31	2		
7/3/2019	49	53,00	53,00	53,00	44.725,38	41.585,40	1		
11/3/2019	53	53,00	53,00	53,00	58.225,38	53.991,83	2		
13/3/2019	55	53,00	53,00	53,00	25.307,00	23.403,91	1		
14/3/2019	56	53,00	53,00	53,00	34.272,00	31.567,57	1		
15/3/2019	57	53,00	53,00	53,00	78.260,38	71.988,51	2		
21/3/2019	63	53,00	53,00	53,00	34.272,00	31.274,76	1		
25/3/2019	67	53,00	53,00	53,00	67.135,00	61.101,82	2		

**olsa de Comercio de Rosario**

Entidad calificada autorizada por Resolución N° 17.500 de C.N.V.



**Negociación de Cheques de Pago Diferido**

Fuente: MAV

Totales Operados		17/1/2019			Cheques de Pago Diferido No Garantizado \$			
Vencimiento	Plazo	Tasa Mínima	Tasa Máxima	Tasa Promedio	Monto Nominal	Monto Liquidado	Cant. Cheques	
27/3/2019	69	50,00	50,00	50,00	87.571,00	79.908,54	1	
28/3/2019	70	53,00	53,00	53,00	363.000,00	328.209,76	1	
29/3/2019	71	50,00	50,00	50,00	78.731,00	71.395,81	1	
31/3/2019	73	52,00	53,00	52,67	106.983,85	96.435,53	3	
4/4/2019	77	50,00	50,00	50,00	19.647,66	17.707,15	1	
5/4/2019	75	53,00	53,00	53,00	33.600,00	30.063,98	1	
9/4/2019	82	53,00	53,00	53,00	100.000,00	89.244,24	1	
10/4/2019	83	53,00	53,00	53,00	123.533,85	110.104,16	2	
12/4/2019	85	53,00	53,00	53,00	200.000,00	177.339,42	1	
17/4/2019	90	47,84	47,84	47,84	3.000.000,00	2.667.816,63	1	
22/4/2019	95	53,00	53,00	53,00	837.000,00	734.598,92	1	
15/7/2019	179	55,00	55,00	55,00	76.573,65	60.235,74	1	
					<b>26.039.678,88</b>	<b>24.353.278,44</b>	<b>82</b>	

Totales Operados		17/1/2019			Cheques de Pago Diferido Patrocinado \$			
Vencimiento	Plazo	Tasa Mínima	Tasa Máxima	Tasa Promedio	Monto Nominal	Monto Liquidado	Cant. Cheques	
8/5/2019	111	60,00	60,00	60,00	295.634,00	249.667,76	3	
16/5/2019	119	60,00	60,00	60,00	689.662,00	574.456,02	7	
11/6/2019	145	60,00	60,00	60,00	94.879,00	76.515,32	1	
25/6/2019	159	60,00	60,00	60,00	91.568,00	72.499,61	1	
3/7/2019	167	60,00	60,00	60,00	87.369,00	68.462,18	1	
11/7/2019	175	60,00	60,00	60,00	337.520,00	261.116,57	4	
16/7/2019	180	60,00	60,00	60,00	87.329,00	67.303,81	1	
24/7/2019	188	60,00	60,00	60,00	79.862,00	60.931,50	1	
					<b>1.763.823,00</b>	<b>1.430.952,77</b>	<b>19</b>	

Totales Operados		17/1/2019			Cheques de Pago Diferido Warrant \$			
Vencimiento	Plazo	Tasa Mínima	Tasa Máxima	Tasa Promedio	Monto Nominal	Monto Liquidado	Cant. Cheques	
12/2/2019	26	60,00	60,00	60,00	1.100.000,00	1.053.252,89	1	
16/2/2019	64	62,00	65,00	63,50	915.000,00	828.190,88	2	
26/3/2019	68	65,00	65,00	65,00	800.000,00	712.455,76	4	
27/3/2019	69	65,00	65,00	65,00	400.000,00	355.663,82	2	
28/3/2019	70	65,00	65,00	65,00	650.000,00	575.221,24	3	
29/3/2019	71	65,00	65,00	65,00	300.000,00	264.652,56	3	
3/4/2019	76	60,00	60,00	60,00	3.050.000,00	2.707.320,05	6	
					<b>7.215.000,00</b>	<b>6.496.757,20</b>	<b>21</b>	

Totales Operados		17/1/2019			Pagars Dolar US\$			
Vencimiento	Plazo	Tasa Mínima	Tasa Máxima	Tasa Promedio	Monto Nominal	Monto Liquidado	Cant. Cheques	
15/3/2019	57	11,00	11,00	11,00	10.000,00	9.825,30	1	
26/6/2019	160	11,00	11,00	11,00	20.000,00	19.079,98	1	
5/7/2019	169	11,00	11,00	11,00	20.000,00	19.008,93	1	
12/7/2019	176	11,00	11,00	11,00	25.000,00	23.727,18	1	
31/7/2019	195	10,75	10,75	10,75	14.605,00	13.811,77	1	
1/8/2019	196	10,00	10,00	10,00	35.000,00	33.216,33	1	
16/8/2019	211	11,50	11,50	11,50	20.000,00	18.736,69	1	
22/8/2019	217	10,00	10,00	10,00	10.000,00	20.765,45	1	
23/8/2019	218	11,50	11,50	11,50	20.000,00	18.703,56	1	
1/11/2019	288	10,00	10,00	10,00	37.000,00	34.276,65	1	
31/12/2019	348	10,75	10,75	10,75	14.605,00	13.240,17	1	
1/2/2020	380	10,00	10,00	10,00	37.000,00	33.494,54	1	
15/2/2020	394	12,00	12,00	12,00	18.000,00	15.926,50	1	
15/3/2020	423	12,00	12,00	12,00	18.000,00	15.797,83	1	
					<b>311.210,00</b>	<b>289.610,88</b>	<b>14</b>	

Totales Operados		17/1/2019			Pagars Pesos \$			
Vencimiento	Plazo	Tasa Mínima	Tasa Máxima	Tasa Promedio	Monto Nominal	Monto Liquidado	Cant. Cheques	
8/7/2019	172	44,00	45,00	44,50	900.000,00	742.979,89	2	
28/7/2019	192	44,00	44,00	44,00	100.000,00	81.125,53	1	
26/8/2019	221	44,00	44,00	44,00	100.000,00	78.963,31	1	
26/9/2019	252	44,00	44,00	44,00	100.000,00	76.700,01	1	
7/10/2019	263	44,00	44,00	44,00	600.000,00	455.566,65	1	
8/10/2019	264	44,00	45,00	45,00	300.000,00	226.333,20	1	
26/10/2019	282	44,00	44,00	44,00	100.000,00	74.495,88	1	
26/11/2019	313	44,00	44,00	44,00	100.000,00	72.605,03	1	
26/12/2019	343	44,00	44,00	44,00	100.000,00	70.747,40	1	
7/1/2020	355	44,00	44,00	44,00	600.000,00	420.184,19	1	
8/1/2020	356	45,00	45,00	45,00	300.000,00	208.492,00	1	
24/1/2020	372	45,00	45,00	45,00	100.000,00	68.441,78	1	
7/4/2020	446	44,00	44,00	44,00	600.000,00	390.207,40	1	
7/7/2020	537	44,00	44,00	44,00	600.000,00	364.222,99	1	
1/8/2020	562	52,00	52,00	52,00	500.000,00	277.237,65	1	
30/10/2020	652	52,00	52,00	52,00	500.000,00	268.835,88	1	
					<b>5.600.000,00</b>	<b>3.867.138,79</b>	<b>17</b>	

**Cheques Autorizados para Listar - Sección II: de pago diferido patrocinados y avalados**

Cheques Autorizados para Listar - Sección II: de pago diferido patrocinados y avalados		Ingresados 17/1/2019							Fuente: MAV		
Segmento	ID Cheque	Nro Cheque	Banco	Cod.	Sucursal	Plaza	Emisión	Vto	Acredit.	mon.	Monto
Ch Dif Avalado	292266	\$AGN300600005	PAGARE	002	0	Sin Inf.	Sin Inf.	30-06-20	24hs	\$	174.000,00
Ch Dif Avalado	292426	\$GAR070100004	PAGARE	002	0	Sin Inf.	Sin Inf.	07-01-20	24hs	\$	600.000,00
Ch Dif Avalado	292427	\$GAR070400003	PAGARE	002	0	Sin Inf.	Sin Inf.	07-04-20	24hs	\$	600.000,00
Ch Dif Avalado	292428	\$GAR070700003	PAGARE	002	0	Sin Inf.	Sin Inf.	07-07-20	24hs	\$	600.000,00
Ch Dif Avalado	292425	\$GAR071090001	PAGARE	002	0	Sin Inf.	Sin Inf.	07-10-19	24hs	\$	600.000,00
Ch Dif Avalado	292424	\$GAR080790009	PAGARE	002	0	Sin Inf.	Sin Inf.	08-07-19	24hs	\$	600.000,00
Ch Dif Avalado	292418	\$GAR260100005	PAGARE	002	0	Sin Inf.	Sin Inf.	26-01-20	PAGARE	\$	100.000,00
Ch Dif Avalado	292419	\$GAR260200006	PAGARE	002	0	Sin Inf.	Sin Inf.	26-02-20	24hs	\$	100.000,00
Ch Dif Avalado	292420	\$GAR260300003	PAGARE	002	0	Sin Inf.	Sin Inf.	26-03-20	24hs	\$	100.000,00
Ch Dif Avalado	292421	\$GAR260400007	PAGARE	002	0	Sin Inf.	Sin Inf.	26-04-20	24hs	\$	100.000,00
Ch Dif Avalado	292413	\$GAR260890004	PAGARE	002	0	Sin Inf.	Sin Inf.	26-08-19	24hs	\$	100.000,00
Ch Dif Avalado	292414	\$GAR260990001	PAGARE	002	0	Sin Inf.	Sin Inf.	26-09-19	24hs	\$	100.000,00
Ch Dif Avalado	292415	\$GAR261090009	PAGARE	002	0	Sin Inf.	Sin Inf.	26-10-19	24hs	\$	100.000,00
Ch Dif Avalado	292416	\$GAR261190007	PAGARE	002	0	Sin Inf.	Sin Inf.	26-11-19	24hs	\$	100.000,00
Ch Dif Avalado	292417	\$GAR261290005	PAGARE	002	0	Sin Inf.	Sin Inf.	26-12-19	24hs	\$	100.000,00
Ch Dif Avalado	292412	\$GAR280790007	PAGARE	002	0	Sin Inf.	Sin Inf.	28-07-19	24hs	\$	100.000,00
Ch Dif Avalado	292433	\$UAC010200003	PAGARE	002	0	Sin Inf.	Sin Inf.	01-02-20	24hs	US\$	37.000,00
Ch Dif Avalado	292846	\$UAC010300003	PAGARE	002	0	Sin Inf.	Sin Inf.	01-03-20	24hs	US\$	26.000,00
Ch Dif Avalado	292432	\$UAC010600001	PAGARE	002	0	Sin Inf.	Sin Inf.	01-06-20	24hs	US\$	37.000,00
Ch Dif Avalado	292845	\$UAC010700002	PAGARE	002	0	Sin Inf.	Sin Inf.	01-07-20	24hs	US\$	26.000,00
Ch Dif Avalado	292435	\$UAC010890002	PAGARE	002	0	Sin Inf.	Sin Inf.	01-08-19	24hs	US\$	35.000,00
Ch Dif Avalado	292431	\$UAC011100001	PAGARE	002	0	Sin Inf.	Sin Inf.	01-11-20	24hs	US\$	37.000,00
Ch Dif Avalado	292434	\$UAC011190002	PAGARE	002	0	Sin Inf.	Sin Inf.	01-11-19	24hs	US\$	37.000,00
Ch Dif Avalado	292844	\$UAC011200001	PAGARE	002	0	Sin Inf.	Sin Inf.	01-12-20	24hs	US\$	26.000,00
Ch Dif Avalado	292714	\$UAC150200006	PAGARE	002	0	Sin Inf.	Sin Inf.	15-02-20	24hs	US\$	18.000,00
Ch Dif Avalado	292415	\$UAC140200014	PAGARE	002	0	Sin Inf.	Sin Inf.	14-02-20	24hs	US\$	11.000,00
Ch Dif Avalado	292596	\$UBL300600016	PAGARE	002	0	Sin Inf.	Sin Inf.	30-06-20	24hs	US\$	14.605,00
Ch Dif Avalado	292594	\$UBL310790013	PAGARE	002	0	Sin Inf.	Sin Inf.	31-07-19	24hs	US\$	14.605,00
Ch Dif Avalado	292595	\$UBL311200003	PAGARE	002	0	Sin Inf.	Sin Inf.	31-12-20	24hs	US\$	14.605,00
Ch Dif Avalado	292597	\$UBL311290004	PAGARE	002	0	Sin Inf.	Sin Inf.	31-12-19	24hs	US\$	14.605,00
Ch Dif Avalado	292004	\$UIT050790005	PAGARE	002	0	Sin Inf.	Sin Inf.	05-07-19	24hs	US\$	20.000,00
Ch Dif Avalado	292028	\$UIT120790007	PAGARE	002	0	Sin Inf.	Sin Inf.	12-07-19	24hs	US\$	25.000,00
Ch Dif Avalado	292029	\$UIT140200014	PAGARE	002	0	Sin Inf.	Sin Inf.	14-02-19	24hs	US\$	37.000,00
Ch Dif Avalado	292260	\$UIT160890005	PAGARE	002	0	Sin Inf.	Sin Inf.	16-08-19	24hs	US\$	20.000,00
Ch Dif Avalado	292261	\$UIT230890002	PAGARE	002	0	Sin Inf.	Sin Inf.	23-08-19	24hs	US\$	20.000,00
Ch Dif Avalado	292003	\$UIT260690003	PAGARE	002	0	Sin Inf.	Sin Inf.	26-06-19	24hs	US\$	20.000,00
Ch Dif Avalado	292437	\$ACEN010300007	HSBC	150	0	Sin Inf.	Sin Inf.	01-03-19	48hs	\$	260.964,02
Ch Dif Avalado	292429	\$ACEN130200009	CORDOBA	020	0	Sin Inf.	Sin Inf.	13-02-19	48hs	\$	413.695,70
Ch Dif Avalado	292430	\$ACEN130200010	CORDOBA	020	0	Sin Inf.	Sin Inf.	13-02-19	48hs	\$	413.695,71
Ch Dif Avalado	292422	\$ACEN140200014	CORDOBA	020	0	Sin Inf.	Sin Inf.	14-02-19	48hs	\$	117.928,95
Ch Dif Avalado	292423	\$ACEN140200015	CORDOBA	020	0	Sin Inf.	Sin Inf.	14-02-19	48hs	\$	271.096,24
Ch Dif Avalado	292694	\$ACEN190400010	MACRO	285	0	Sin Inf.	Sin Inf.	19-04-19	48hs	\$	707.000,00
Ch Dif Avalado	292436	\$ACEN310100022	FRANCES	017	0	Sin Inf.	Sin Inf.	31-01-19	48hs	\$	170.973,00
Ch Dif Avalado	292785	\$ACPY010300393	FRANCES	017	0	Sin Inf.	Sin Inf.	01-03-19	48hs	\$	150.000,00



Cheques Autorizados para Listar - Sección II: de pago diferido patrocinados y avalados							Ingresados 17/1/2019			Fuente: MAV	
Segmento	ID Cheque	Nro Cheque	Banco	Cod.	Sucursal	Plaza	Emisión	Vto	Acredit.	mon.	Monto
Ch Dif Avalado	292180	ACPY010400330	GALICIA	007	0	Sin Inf.	Sin Inf.	01-04-19	48hs	\$	649.161,62
Ch Dif Avalado	292306	ACPY010500209	GALICIA	007	0	Sin Inf.	Sin Inf.	01-05-19	48hs	\$	87.836,99
Ch Dif Avalado	292366	ACPY010700290	GALICIA	007	0	Sin Inf.	Sin Inf.	01-07-19	48hs	\$	245.852,30
Ch Dif Avalado	292367	ACPY010700291	GALICIA	007	0	Sin Inf.	Sin Inf.	01-07-19	48hs	\$	108.038,56
Ch Dif Avalado	292471	ACPY020300290	MACRO	285	0	Sin Inf.	Sin Inf.	02-03-19	48hs	\$	25.725,68
Ch Dif Avalado	292862	ACPY020300291	BAPRO	014	0	Sin Inf.	Sin Inf.	02-03-19	48hs	\$	115.500,00
Ch Dif Avalado	292175	ACPY020500338	GALICIA	007	0	Sin Inf.	Sin Inf.	02-05-19	48hs	\$	100.000,00
Ch Dif Avalado	292295	ACPY020700267	GALICIA	007	0	Sin Inf.	Sin Inf.	02-07-19	48hs	\$	245.852,30
Ch Dif Avalado	292370	ACPY020700268	GALICIA	007	0	Sin Inf.	Sin Inf.	02-07-19	48hs	\$	245.852,30
Ch Dif Avalado	292371	ACPY020700269	GALICIA	007	0	Sin Inf.	Sin Inf.	02-07-19	48hs	\$	160.498,45
Ch Dif Avalado	292374	ACPY020700270	GALICIA	007	0	Sin Inf.	Sin Inf.	02-07-19	48hs	\$	245.852,30
Ch Dif Avalado	292375	ACPY020700271	GALICIA	007	0	Sin Inf.	Sin Inf.	02-07-19	48hs	\$	245.852,30
Ch Dif Avalado	292886	ACPY030100266	NACION	011	0	Sin Inf.	Sin Inf.	03-01-20	48hs	\$	104.094,85
Ch Dif Avalado	292783	ACPY030400251	FRANCES	017	0	Sin Inf.	Sin Inf.	03-04-19	48hs	\$	150.000,00
Ch Dif Avalado	292786	ACPY030400252	PATAGONIA	034	0	Sin Inf.	Sin Inf.	03-04-19	48hs	\$	150.000,00
Ch Dif Avalado	292086	ACPY030500270	MACRO	285	0	Sin Inf.	Sin Inf.	03-05-19	48hs	\$	200.000,00
Ch Dif Avalado	292109	ACPY030500271	CREDICOOP	191	0	Sin Inf.	Sin Inf.	03-05-19	48hs	\$	44.185,00
Ch Dif Avalado	292229	ACPY030500272	NACION	011	0	Sin Inf.	Sin Inf.	03-05-19	48hs	\$	100.000,00
Ch Dif Avalado	292454	ACPY030500273	GALICIA	007	0	Sin Inf.	Sin Inf.	03-05-19	48hs	\$	80.000,00
Ch Dif Avalado	292296	ACPY030700264	GALICIA	007	0	Sin Inf.	Sin Inf.	03-07-19	48hs	\$	245.852,30
Ch Dif Avalado	292297	ACPY030700265	GALICIA	007	0	Sin Inf.	Sin Inf.	03-07-19	48hs	\$	245.852,30
Ch Dif Avalado	292298	ACPY030700266	GALICIA	007	0	Sin Inf.	Sin Inf.	03-07-19	48hs	\$	108.038,56
Ch Dif Avalado	292190	ACPY030900271	NACION	011	0	Sin Inf.	Sin Inf.	03-09-19	48hs	\$	91.000,00
Ch Dif Avalado	292322	ACPY040100319	INDUSTR.	322	0	Sin Inf.	Sin Inf.	04-01-19	48hs	\$	105.000,00
Ch Dif Avalado	292467	ACPY040200326	NACION	011	0	Sin Inf.	Sin Inf.	04-02-19	48hs	\$	53.272,12
Ch Dif Avalado	292356	ACPY040300280	SANTANDER	072	0	Sin Inf.	Sin Inf.	04-03-19	48hs	\$	33.646,24
Ch Dif Avalado	292235	ACPY040400354	NACION	011	0	Sin Inf.	Sin Inf.	04-04-19	48hs	\$	36.582,00
Ch Dif Avalado	292299	ACPY040700279	GALICIA	007	0	Sin Inf.	Sin Inf.	04-07-19	48hs	\$	245.852,30
Ch Dif Avalado	292300	ACPY040700280	GALICIA	007	0	Sin Inf.	Sin Inf.	04-07-19	48hs	\$	245.852,30
Ch Dif Avalado	292301	ACPY040700281	GALICIA	007	0	Sin Inf.	Sin Inf.	04-07-19	48hs	\$	245.852,30
Ch Dif Avalado	292302	ACPY040700282	GALICIA	007	0	Sin Inf.	Sin Inf.	04-07-19	48hs	\$	245.852,30
Ch Dif Avalado	292303	ACPY040700283	GALICIA	007	0	Sin Inf.	Sin Inf.	04-07-19	48hs	\$	245.852,30
Ch Dif Avalado	292890	ACPY041200343	CREDICOOP	191	0	Sin Inf.	Sin Inf.	04-12-19	48hs	\$	500.000,00
Ch Dif Avalado	292082	ACPY050400434	MACRO	285	0	Sin Inf.	Sin Inf.	05-04-19	48hs	\$	200.000,00
Ch Dif Avalado	292105	ACPY050400435	CREDICOOP	191	0	Sin Inf.	Sin Inf.	05-04-19	48hs	\$	44.185,00
Ch Dif Avalado	292237	ACPY050400436	FRANCES	017	0	Sin Inf.	Sin Inf.	05-04-19	48hs	\$	25.000,00
Ch Dif Avalado	292452	ACPY050400437	GALICIA	007	0	Sin Inf.	Sin Inf.	05-04-19	48hs	\$	80.000,00
Ch Dif Avalado	292894	ACPY050400438	FRANCES	017	0	Sin Inf.	Sin Inf.	05-04-19	48hs	\$	25.000,00
Ch Dif Avalado	292787	ACPY050400439	PATAGONIA	034	0	Sin Inf.	Sin Inf.	05-04-19	48hs	\$	150.000,00
Ch Dif Avalado	292238	ACPY050500435	FRANCES	017	0	Sin Inf.	Sin Inf.	05-05-19	48hs	\$	27.566,06
Ch Dif Avalado	292304	ACPY050700439	GALICIA	007	0	Sin Inf.	Sin Inf.	05-07-19	48hs	\$	245.852,30
Ch Dif Avalado	292305	ACPY050700440	GALICIA	007	0	Sin Inf.	Sin Inf.	05-07-19	48hs	\$	245.852,30
Ch Dif Avalado	292189	ACPY050900459	NACION	011	0	Sin Inf.	Sin Inf.	05-09-19	48hs	\$	40.000,00
Ch Dif Avalado	292194	ACPY050900460	LA PAMPA	093	0	Sin Inf.	Sin Inf.	05-09-19	48hs	\$	25.000,00
Ch Dif Avalado	292337	ACPY060400314	GALICIA	007	0	Sin Inf.	Sin Inf.	06-04-19	48hs	\$	90.000,00
Ch Dif Avalado	292668	ACPY060400315	MACRO	285	0	Sin Inf.	Sin Inf.	06-04-19	48hs	\$	300.000,00
Ch Dif Avalado	292188	ACPY060900343	NACION	011	0	Sin Inf.	Sin Inf.	06-09-19	48hs	\$	73.966,00
Ch Dif Avalado	292236	ACPY070500355	FRANCES	017	0	Sin Inf.	Sin Inf.	07-05-19	48hs	\$	14.000,00
Ch Dif Avalado	292230	ACPY070500356	NACION	011	0	Sin Inf.	Sin Inf.	07-05-19	48hs	\$	100.000,00
Ch Dif Avalado	292331	ACPY070600332	SANTA FE	330	0	Sin Inf.	Sin Inf.	07-06-19	48hs	\$	18.464,89
Ch Dif Avalado	292118	ACPY071200486	INDUSTR.	322	0	Sin Inf.	Sin Inf.	07-12-19	48hs	\$	105.000,00
Ch Dif Avalado	292448	ACPY080300377	GALICIA	007	0	Sin Inf.	Sin Inf.	08-02-19	48hs	\$	80.000,00
Ch Dif Avalado	292227	ACPY080300378	MACRO	285	0	Sin Inf.	Sin Inf.	08-03-19	48hs	\$	70.000,00
Ch Dif Avalado	292450	ACPY080300379	GALICIA	007	0	Sin Inf.	Sin Inf.	08-03-19	48hs	\$	80.000,00
Ch Dif Avalado	292841	ACPY080300379	NACION	011	0	Sin Inf.	Sin Inf.	08-03-19	48hs	\$	53.000,00
Ch Dif Avalado	292200	ACPY090300326	MACRO	285	0	Sin Inf.	Sin Inf.	09-03-19	48hs	\$	150.000,00
Ch Dif Avalado	292173	ACPY090500358	GALICIA	007	0	Sin Inf.	Sin Inf.	09-05-19	48hs	\$	100.000,00
Ch Dif Avalado	292251	ACPY090500359	NACION	011	0	Sin Inf.	Sin Inf.	09-05-19	48hs	\$	100.000,00
Ch Dif Avalado	292208	ACPY090600345	CREDICOOP	191	0	Sin Inf.	Sin Inf.	09-06-19	48hs	\$	91.000,00
Ch Dif Avalado	292202	ACPY090700193	NACION	011	0	Sin Inf.	Sin Inf.	09-07-19	48hs	\$	125.340,00
Ch Dif Avalado	292177	ACPY090800347	CORRIENT.	094	0	Sin Inf.	Sin Inf.	09-08-19	48hs	\$	118.146,00
Ch Dif Avalado	292178	ACPY090900349	CORRIENT.	094	0	Sin Inf.	Sin Inf.	09-09-19	48hs	\$	118.146,00
Ch Dif Avalado	292179	ACPY091000336	CORRIENT.	094	0	Sin Inf.	Sin Inf.	09-10-19	48hs	\$	118.146,00
Ch Dif Avalado	292087	ACPY100500906	MACRO	285	0	Sin Inf.	Sin Inf.	10-05-19	48hs	\$	200.000,00
Ch Dif Avalado	292110	ACPY100500907	CREDICOOP	191	0	Sin Inf.	Sin Inf.	10-05-19	48hs	\$	44.184,34
Ch Dif Avalado	292168	ACPY100500908	SUPERVIL.	027	0	Sin Inf.	Sin Inf.	10-05-19	48hs	\$	30.000,00
Ch Dif Avalado	292839	ACPY100500909	CREDICOOP	191	0	Sin Inf.	Sin Inf.	10-05-19	48hs	\$	160.000,00
Ch Dif Avalado	292203	ACPY100700779	NACION	011	0	Sin Inf.	Sin Inf.	10-07-19	48hs	\$	125.340,00
Ch Dif Avalado	292191	ACPY100900772	NACION	011	0	Sin Inf.	Sin Inf.	10-09-19	48hs	\$	44.900,00
Ch Dif Avalado	292192	ACPY100900773	FORMOSA	315	0	Sin Inf.	Sin Inf.	10-09-19	48hs	\$	190.799,50
Ch Dif Avalado	292196	ACPY100900774	BAPRO	014	0	Sin Inf.	Sin Inf.	10-09-19	48hs	\$	50.000,00
Ch Dif Avalado	292123	ACPY110100418	INDUSTR.	322	0	Sin Inf.	Sin Inf.	11-01-20	48hs	\$	100.000,00
Ch Dif Avalado	292245	ACPY110200331	SUPERVIL.	027	0	Sin Inf.	Sin Inf.	11-02-19	48hs	\$	62.000,00
Ch Dif Avalado	292181	ACPY110400374	GALICIA	007	0	Sin Inf.	Sin Inf.	11-04-19	48hs	\$	2.241.818,46
Ch Dif Avalado	292457	ACPY110600344	GALICIA	007	0	Sin Inf.	Sin Inf.	11-06-19	48hs	\$	46.000,00
Ch Dif Avalado	292204	ACPY110700379	NACION	011	0	Sin Inf.	Sin Inf.	11-07-19	48hs	\$	125.340,00
Ch Dif Avalado	292891	ACPY111200416	CREDICOOP	191	0	Sin Inf.	Sin Inf.	11-12-19	48hs	\$	500.000,00
Ch Dif Avalado	292083	ACPY120400442	MACRO	285	0	Sin Inf.	Sin Inf.	12-04-19	48hs	\$	200.000,00
Ch Dif Avalado	292106	ACPY120400443	CREDICOOP	191	0	Sin Inf.	Sin Inf.	12-04-19	48hs	\$	44.185,00
Ch Dif Avalado	292201	ACPY120700410	NACION	011	0	Sin Inf.	Sin Inf.	12-07-19	48hs	\$	111.177,00
Ch Dif Avalado	292205	ACPY120700411	NACION	011	0	Sin Inf.	Sin Inf.	12-07-19	48hs	\$	125.340,00
Ch Dif Avalado	292138	ACPY130400359	GALICIA	007	0	Sin Inf.	Sin Inf.	13-04-19	48hs	\$	50.000,00
Ch Dif Avalado	292232	ACPY130500356	NACION	011	0	Sin Inf.	Sin Inf.	13-05-19	48hs	\$	100.000,00
Ch Dif Avalado	292334	ACPY130500357	NACION	011	0	Sin Inf.	Sin Inf.	13-05-19	48hs	\$	9.014,00
Ch Dif Avalado	292458	ACPY130600353	GALICIA	007	0	Sin Inf.	Sin Inf.	13-06-19	48hs	\$	46.000,00
Ch Dif Avalado	292357	ACPY140500380	NACION	011	0	Sin Inf.	Sin Inf.	14-05-19	48hs	\$	250.000,00
Ch Dif Avalado	292363	ACPY140500381	MACRO	285	0	Sin Inf.	Sin Inf.	14-05-19	48hs	\$	7.600,00
Ch Dif Avalado	292134	ACPY140600394	ICBC	015	0	Sin Inf.	Sin Inf.	14-06-19	48hs	\$	200.000,00
Ch Dif Avalado	292119	ACPY141200542	INDUSTR.	322	0	Sin Inf.	Sin Inf.	14-12-19	48hs	\$	105.000,00
Ch Dif Avalado	292183	ACPY150201327	ICBC	015	0	Sin Inf.	Sin Inf.	15-02-19	48hs	\$	121.847,35
Ch Dif Avalado	292240	ACPY150201328	MUNICIPAL	065	0	Sin Inf.	Sin Inf.	15-02-19	48hs	\$	84.056,87
Ch Dif Avalado	292243	ACPY150201329	CREDICOOP	191	0	Sin Inf.	Sin Inf.	15-02-19	48hs	\$	76.500,00
Ch Dif Avalado	292106	ACPY150201330	SUPERVIL.	027	0	Sin Inf.	Sin Inf.	15-02-19	48hs	\$	557.820,00
Ch Dif Avalado	292859	ACPY150201331	BAPRO	014	0	Sin Inf.	Sin Inf.	15-02-19	48hs	\$	61.500,00
Ch Dif Avalado	291981	ACPY150301168	GALICIA	007	0	Sin Inf.	Sin Inf.	15-03-19	48hs	\$	74.500,00
Ch Dif Avalado	292364	ACPY150301169	MACRO	285	0	Sin Inf.	Sin Inf.	15-03-19	48hs	\$	10.000,00
Ch Dif Avalado	292469	ACPY150301170	CITI	016	0	Sin Inf.	Sin Inf.	15-03-19	48hs	\$	125.320,37
Ch Dif Avalado	291982	ACPY150401082	GALICIA	007	0	Sin Inf.	Sin Inf.	15-04-19	48hs	\$	74.632,15
Ch Dif Avalado	292365	ACPY150401083	MACRO	285	0	Sin Inf.	Sin Inf.	15-04-19	48hs	\$	10.000,00
Ch Dif Avalado	292233	ACPY150501233	NACION	011	0	Sin Inf.	Sin Inf.	15-05-19	48hs	\$	100.000,00
Ch Dif Avalado	292232	ACPY150501234	NACION	011	0	Sin Inf.	Sin Inf.	15-05-19	48hs	\$	121.000,00
Ch Dif Avalado	292335	ACPY150501235	NACION	011	0	Sin Inf.	Sin Inf.	15-05-19	48hs	\$	121.000,00
Ch Dif Avalado	292338	ACPY150501236	CREDICOOP	191	0	Sin Inf.	Sin Inf.	15-05-19	48hs	\$	2



Cheques Autorizados para Listar - Sección II: de pago diferido patrocinados y avalados										Ingresados 17/1/2019		Fuente: MAV	
Segmento	ID Cheque	Nro Cheque	Banco	Cod.	Sucursal	Plaza	Emisión	Vto	Acredit.	mon.	Monto		
Ch Dif Avalado	292840	ACPY170500461	CREDICOOP	191	0	Sin Inf.	Sin Inf.	17-05-19	48hs	\$	160.000,00		
Ch Dif Avalado	292208	ACPY170700387	NACION	011	0	Sin Inf.	Sin Inf.	17-07-19	48hs	\$	125.340,00		
Ch Dif Avalado	292788	ACPY180300487	NACION	011	0	Sin Inf.	Sin Inf.	18-03-19	48hs	\$	170.000,00		
Ch Dif Avalado	292791	ACPY180300498	GALICIA	007	0	Sin Inf.	Sin Inf.	18-03-19	48hs	\$	170.000,00		
Ch Dif Avalado	292793	ACPY180300499	MACRO	285	0	Sin Inf.	Sin Inf.	18-03-19	48hs	\$	170.000,00		
Ch Dif Avalado	292241	ACPY180400447	GALICIA	007	0	Sin Inf.	Sin Inf.	18-04-19	48hs	\$	10.000,00		
Ch Dif Avalado	292336	ACPY180500464	PATAGONIA	034	0	Sin Inf.	Sin Inf.	18-05-19	48hs	\$	100.000,00		
Ch Dif Avalado	292337	ACPY180500464	CREDICOOP	191	0	Sin Inf.	Sin Inf.	18-05-19	48hs	\$	100.000,00		
Ch Dif Avalado	292461	ACPY180600451	PATAGONIA	034	0	Sin Inf.	Sin Inf.	18-06-19	48hs	\$	65.000,00		
Ch Dif Avalado	292209	ACPY180700485	NACION	011	0	Sin Inf.	Sin Inf.	18-07-19	48hs	\$	125.340,00		
Ch Dif Avalado	292892	ACPY181200526	CREDICOOP	191	0	Sin Inf.	Sin Inf.	18-12-19	48hs	\$	340.000,00		
Ch Dif Avalado	292790	ACPY190300365	BERSA	386	0	Sin Inf.	Sin Inf.	19-03-19	48hs	\$	170.000,00		
Ch Dif Avalado	292792	ACPY190300366	GALICIA	007	0	Sin Inf.	Sin Inf.	19-03-19	48hs	\$	170.000,00		
Ch Dif Avalado	292084	ACPY190400388	MACRO	285	0	Sin Inf.	Sin Inf.	19-04-19	48hs	\$	200.000,00		
Ch Dif Avalado	292107	ACPY190400389	CREDICOOP	191	0	Sin Inf.	Sin Inf.	19-04-19	48hs	\$	44.185,00		
Ch Dif Avalado	292458	ACPY190400390	GALICIA	007	0	Sin Inf.	Sin Inf.	19-04-19	48hs	\$	50.000,00		
Ch Dif Avalado	292772	ACPY190400381	COMAFI	299	0	Sin Inf.	Sin Inf.	19-04-19	48hs	\$	231.000,00		
Ch Dif Avalado	292135	ACPY190700374	ICBC	015	0	Sin Inf.	Sin Inf.	19-07-19	48hs	\$	200.000,00		
Ch Dif Avalado	292210	ACPY190700375	NACION	011	0	Sin Inf.	Sin Inf.	19-07-19	48hs	\$	125.340,00		
Ch Dif Avalado	292234	ACPY200201140	NACION	011	0	Sin Inf.	Sin Inf.	20-02-19	48hs	\$	60.000,00		
Ch Dif Avalado	292281	ACPY200201141	CREDICOOP	191	0	Sin Inf.	Sin Inf.	20-02-19	48hs	\$	30.000,00		
Ch Dif Avalado	292860	ACPY200201142	BAPRO	014	0	Sin Inf.	Sin Inf.	20-02-19	48hs	\$	61.500,00		
Ch Dif Avalado	292279	ACPY200301024	GALICIA	007	0	Sin Inf.	Sin Inf.	20-03-19	48hs	\$	30.000,00		
Ch Dif Avalado	292139	ACPY200401025	GALICIA	007	0	Sin Inf.	Sin Inf.	20-04-19	48hs	\$	50.000,00		
Ch Dif Avalado	292167	ACPY200501129	SUPERVIL.	027	0	Sin Inf.	Sin Inf.	20-05-19	48hs	\$	30.000,00		
Ch Dif Avalado	292198	ACPY200900915	MACRO	285	0	Sin Inf.	Sin Inf.	20-09-19	48hs	\$	39.000,00		
Ch Dif Avalado	292291	ACPY200900916	GALICIA	007	0	Sin Inf.	Sin Inf.	20-09-19	48hs	\$	150.000,00		
Ch Dif Avalado	292472	ACPY210200477	ICBC	015	0	Sin Inf.	Sin Inf.	21-02-19	48hs	\$	20.000,00		
Ch Dif Avalado	292473	ACPY210300436	ICBC	015	0	Sin Inf.	Sin Inf.	21-03-19	48hs	\$	20.000,00		
Ch Dif Avalado	292769	ACPY210300437	NACION	011	0	Sin Inf.	Sin Inf.	21-03-19	48hs	\$	170.000,00		
Ch Dif Avalado	292464	ACPY210400365	HSBC	150	0	Sin Inf.	Sin Inf.	21-04-19	48hs	\$	62.000,00		
Ch Dif Avalado	292466	ACPY210400366	ICBC	015	0	Sin Inf.	Sin Inf.	21-04-19	48hs	\$	20.000,00		
Ch Dif Avalado	292462	ACPY210500404	PATAGONIA	034	0	Sin Inf.	Sin Inf.	21-05-19	48hs	\$	20.000,00		
Ch Dif Avalado	292465	ACPY210500405	HSBC	150	0	Sin Inf.	Sin Inf.	21-05-19	48hs	\$	62.000,00		
Ch Dif Avalado	292120	ACPY211200558	INDUSTR.	322	0	Sin Inf.	Sin Inf.	21-12-19	48hs	\$	105.000,00		
Ch Dif Avalado	292278	ACPY220200603	GALICIA	007	0	Sin Inf.	Sin Inf.	22-02-19	48hs	\$	30.000,00		
Ch Dif Avalado	292449	ACPY220200604	GALICIA	007	0	Sin Inf.	Sin Inf.	22-02-19	48hs	\$	80.000,00		
Ch Dif Avalado	292198	ACPY220300547	MACRO	285	0	Sin Inf.	Sin Inf.	22-03-19	48hs	\$	57.165,90		
Ch Dif Avalado	292103	ACPY220300548	CREDICOOP	191	0	Sin Inf.	Sin Inf.	22-03-19	48hs	\$	44.185,00		
Ch Dif Avalado	292282	ACPY220300549	CREDICOOP	191	0	Sin Inf.	Sin Inf.	22-03-19	48hs	\$	30.000,00		
Ch Dif Avalado	292451	ACPY220300550	GALICIA	007	0	Sin Inf.	Sin Inf.	22-03-19	48hs	\$	80.000,00		
Ch Dif Avalado	292463	ACPY220400406	GALICIA	007	0	Sin Inf.	Sin Inf.	22-04-19	48hs	\$	34.211,00		
Ch Dif Avalado	292887	ACPY220600448	SANTA FE	330	0	Sin Inf.	Sin Inf.	22-06-19	48hs	\$	500.000,00		
Ch Dif Avalado	292211	ACPY220700480	NACION	011	0	Sin Inf.	Sin Inf.	22-07-19	48hs	\$	125.340,00		
Ch Dif Avalado	292361	ACPY220700481	BAPRO	014	0	Sin Inf.	Sin Inf.	22-07-19	48hs	\$	18.220,00		
Ch Dif Avalado	292239	ACPY230300457	HIPOTEC.	014	0	Sin Inf.	Sin Inf.	23-03-19	48hs	\$	91.052,50		
Ch Dif Avalado	292362	ACPY230300458	BAPRO	014	0	Sin Inf.	Sin Inf.	23-03-19	48hs	\$	18.220,00		
Ch Dif Avalado	292165	ACPY230400376	SANTANDER	072	0	Sin Inf.	Sin Inf.	23-04-19	48hs	\$	50.000,00		
Ch Dif Avalado	292212	ACPY230700381	NACION	011	0	Sin Inf.	Sin Inf.	23-07-19	48hs	\$	125.340,00		
Ch Dif Avalado	292170	ACPY240500521	MACRO	285	0	Sin Inf.	Sin Inf.	24-05-19	48hs	\$	29.000,00		
Ch Dif Avalado	292213	ACPY240700390	NACION	011	0	Sin Inf.	Sin Inf.	24-07-19	48hs	\$	125.340,00		
Ch Dif Avalado	292470	ACPY250300548	CREDICOOP	191	0	Sin Inf.	Sin Inf.	25-03-19	48hs	\$	25.000,00		
Ch Dif Avalado	292333	ACPY250500538	NACION	011	0	Sin Inf.	Sin Inf.	25-05-19	48hs	\$	44.000,00		
Ch Dif Avalado	292323	ACPY250600652	NACION	011	0	Sin Inf.	Sin Inf.	25-06-19	48hs	\$	44.000,00		
Ch Dif Avalado	292214	ACPY250700671	NACION	011	0	Sin Inf.	Sin Inf.	25-07-19	48hs	\$	125.340,00		
Ch Dif Avalado	292085	ACPY260400435	MACRO	285	0	Sin Inf.	Sin Inf.	26-04-19	48hs	\$	200.000,00		
Ch Dif Avalado	292172	ACPY260400436	SANTANDER	072	0	Sin Inf.	Sin Inf.	26-04-19	48hs	\$	271.165,90		
Ch Dif Avalado	292108	ACPY260400437	CREDICOOP	191	0	Sin Inf.	Sin Inf.	26-04-19	48hs	\$	44.185,00		
Ch Dif Avalado	292283	ACPY260400438	CREDICOOP	191	0	Sin Inf.	Sin Inf.	26-04-19	48hs	\$	44.185,00		
Ch Dif Avalado	292136	ACPY260700416	ICBC	015	0	Sin Inf.	Sin Inf.	26-07-19	48hs	\$	237.500,00		
Ch Dif Avalado	292215	ACPY260700417	NACION	011	0	Sin Inf.	Sin Inf.	26-07-19	48hs	\$	125.340,00		
Ch Dif Avalado	292358	ACPY270200566	CORDOBA	020	0	Sin Inf.	Sin Inf.	27-02-19	48hs	\$	7.928,00		
Ch Dif Avalado	292861	ACPY270200567	BAPRO	014	0	Sin Inf.	Sin Inf.	27-02-19	48hs	\$	61.500,00		
Ch Dif Avalado	292184	ACPY280202093	SANTANDER	072	0	Sin Inf.	Sin Inf.	28-02-19	48hs	\$	350.000,00		
Ch Dif Avalado	292244	ACPY280202094	CREDICOOP	191	0	Sin Inf.	Sin Inf.	28-02-19	48hs	\$	77.000,00		
Ch Dif Avalado	292468	ACPY280202095	NACION	011	0	Sin Inf.	Sin Inf.	28-02-19	48hs	\$	22.000,00		
Ch Dif Avalado	292185	ACPY280300615	SANTANDER	072	0	Sin Inf.	Sin Inf.	28-03-19	48hs	\$	350.000,00		
Ch Dif Avalado	292186	ACPY280400511	SANTANDER	072	0	Sin Inf.	Sin Inf.	28-04-19	48hs	\$	350.000,00		
Ch Dif Avalado	292307	ACPY280400512	GALICIA	007	0	Sin Inf.	Sin Inf.	28-04-19	48hs	\$	108.700,59		
Ch Dif Avalado	292121	ACPY281200639	INDUSTR.	322	0	Sin Inf.	Sin Inf.	28-12-19	48hs	\$	105.000,00		
Ch Dif Avalado	292104	ACPY290300458	CREDICOOP	191	0	Sin Inf.	Sin Inf.	29-03-19	48hs	\$	44.185,00		
Ch Dif Avalado	292312	ACPY290600440	GALICIA	007	0	Sin Inf.	Sin Inf.	29-06-19	48hs	\$	245.852,30		
Ch Dif Avalado	292313	ACPY290600441	GALICIA	007	0	Sin Inf.	Sin Inf.	29-06-19	48hs	\$	245.852,30		
Ch Dif Avalado	292314	ACPY290600482	GALICIA	007	0	Sin Inf.	Sin Inf.	29-06-19	48hs	\$	245.852,30		
Ch Dif Avalado	292216	ACPY290700420	NACION	011	0	Sin Inf.	Sin Inf.	29-07-19	48hs	\$	125.330,22		
Ch Dif Avalado	292176	ACPY300401993	GALICIA	007	0	Sin Inf.	Sin Inf.	30-04-19	48hs	\$	150.000,00		
Ch Dif Avalado	292360	ACPY300401994	GALICIA	007	0	Sin Inf.	Sin Inf.	30-04-19	48hs	\$	100.000,00		
Ch Dif Avalado	292771	ACPY300401995	COMAFI	299	0	Sin Inf.	Sin Inf.	30-04-19	48hs	\$	231.000,00		
Ch Dif Avalado	292166	ACPY300501711	SUPERVIL.	027	0	Sin Inf.	Sin Inf.	30-05-19	48hs	\$	30.000,00		
Ch Dif Avalado	292339	ACPY300501712	CREDICOOP	191	0	Sin Inf.	Sin Inf.	30-05-19	48hs	\$	30.000,00		
Ch Dif Avalado	292340	ACPY300501713	SANTANDER	072	0	Sin Inf.	Sin Inf.	30-05-19	48hs	\$	75.000,00		
Ch Dif Avalado	292342	ACPY300501714	SANTA FE	330	0	Sin Inf.	Sin Inf.	30-05-19	48hs	\$	18.600,00		
Ch Dif Avalado	292330	ACPY300602063	SUPERVIL.	027	0	Sin Inf.	Sin Inf.	30-06-19	48hs	\$	121.000,00		
Ch Dif Avalado	292308	ACPY300602064	GALICIA	007	0	Sin Inf.	Sin Inf.	30-06-19	48hs	\$	245.852,30		
Ch Dif Avalado	292309	ACPY300602065	GALICIA	007	0	Sin Inf.	Sin Inf.	30-06-19	48hs	\$	245.852,30		
Ch Dif Avalado	292310	ACPY300602066	GALICIA	007	0	Sin Inf.	Sin Inf.	30-06-19	48hs	\$	245.852,30		
Ch Dif Avalado	292311	ACPY300602067	GALICIA	007	0	Sin Inf.	Sin Inf.	30-06-19	48hs	\$	245.852,30		
Ch Dif Avalado	292315	ACPY300602068	GALICIA	007	0	Sin Inf.	Sin Inf.	30-06-19	48hs	\$	245.852,30		
Ch Dif Avalado	292368	ACPY300602069	GALICIA	007	0	Sin Inf.	Sin Inf.	30-06-19	48hs	\$	245.852,30		
Ch Dif Avalado	292369	ACPY300602070	GALICIA	007	0	Sin Inf.	Sin Inf.	30-06-19	48hs	\$	245.852,30		
Ch Dif Avalado	292372	ACPY300602071	GALICIA	007	0	Sin Inf.	Sin Inf.	30-06-19	48hs	\$	245.852,30		
Ch Dif Avalado	292373	ACPY300602072	GALICIA	007	0	Sin Inf.	Sin Inf.	30-06-19	48hs	\$	245.852,30		
Ch Dif Avalado	292327	ACPY300701203	CREDICOOP	191	0	Sin Inf.	Sin Inf.	30-07-19	48hs	\$	80.000,00		
Ch Dif Avalado	292195	ACPY300801231	SANTA FE	330	0	Sin Inf.	Sin Inf.	30-08-19	48hs	\$	44.000,00		
Ch Dif Avalado	292197	ACPY300801232	SANTA FE	330	0	Sin Inf.	Sin Inf.	30-08-19	48hs	\$	40.000,00		
Ch Dif Avalado	292888	ACPY300901627	GALICIA	007	0	Sin Inf.	Sin Inf.	30-09-19	48hs	\$	500.000,00		
Ch Dif Avalado	292889	ACPY301102044	ICBC	015	0	Sin Inf.	Sin Inf.	30-11-19	48hs	\$	297.993,00		
Ch Dif Avalado	292182	ACPY310101259	CITI	016	0	Sin Inf.	Sin Inf.	31-01-19	48hs	\$	29.266,88		
Ch Dif Avalado	292359	ACPY310301031	GALICIA	007	0	Sin Inf.	Sin Inf.	31-03-19	48hs	\$	82.674,95		
Ch Dif Avalado	291976	ACPY310501332	SANTANDER	072	0	Sin Inf.	Sin Inf.	31-05-19	48hs	\$	78.000,00		
Ch Dif Avalado	291977	ACPY310501333	SANTANDER	072	0	Sin Inf.	Sin Inf.	31-05-19	48hs	\$	78.000,00		
Ch Dif Avalado	291978	ACPY310501334	SANTANDER	072	0	Sin Inf.	Sin Inf.	31-05-19	48hs	\$	78.000,00		
Ch Dif Avalado	291979	ACPY310501335	SANTANDER	072	0	Sin Inf.	Sin Inf.	31-05-19	48hs	\$			



Cheques Autorizados para Listar - Sección II: de pago diferido patrocinados y avalados										Ingresados 17/1/2019		Fuente: MAV
Segmento	ID Cheque	Nro Cheque	Banco	Cod.	Sucursal	Plaza	Emisión	Vto	Acredit.	mon.	Montó	
Ch Dif Avalado	292438	AVL040900068	C.BS.AS.	029	0	Sin Inf.	Sin Inf.	04-09-19	48hs	\$	30.000,00	
Ch Dif Avalado	292522	AVL210500085	FRANCES	017	0	Sin Inf.	Sin Inf.	16-09-19	48hs	\$	236.000,00	
Ch Dif Avalado	292598	AVL280900087	MACRO	285	0	Sin Inf.	Sin Inf.	26-09-19	48hs	\$	410.000,00	
Ch Dif Avalado	292593	AVL280500095	FRANCES	017	0	Sin Inf.	Sin Inf.	28-09-19	48hs	\$	236.000,00	
Ch Dif Avalado	292162	AVFE020500066	ICBC	015	0	Sin Inf.	Sin Inf.	02-05-19	48hs	\$	500.000,00	
Ch Dif Avalado	292158	AVFE040400007	ICBC	015	0	Sin Inf.	Sin Inf.	04-04-19	48hs	\$	500.000,00	
Ch Dif Avalado	292163	AVFE090500066	ICBC	015	0	Sin Inf.	Sin Inf.	09-05-19	48hs	\$	500.000,00	
Ch Dif Avalado	292159	AVFE110400007	ICBC	015	0	Sin Inf.	Sin Inf.	11-04-19	48hs	\$	500.000,00	
Ch Dif Avalado	292160	AVFE190400010	ICBC	015	0	Sin Inf.	Sin Inf.	18-04-19	48hs	\$	500.000,00	
Ch Dif Avalado	292156	AVFE210300011	ICBC	015	0	Sin Inf.	Sin Inf.	21-03-19	48hs	\$	500.000,00	
Ch Dif Avalado	292161	AVFE250400019	ICBC	015	0	Sin Inf.	Sin Inf.	25-04-19	48hs	\$	500.000,00	
Ch Dif Avalado	292157	AVFE280300008	ICBC	015	0	Sin Inf.	Sin Inf.	28-03-19	48hs	\$	500.000,00	
Ch Dif Avalado	291913	AVFE290400004	MACRO	285	0	Sin Inf.	Sin Inf.	29-04-19	48hs	\$	500.000,00	
Ch Dif Avalado	292913	AVFE310300027	SANTANDER	072	0	Sin Inf.	Sin Inf.	31-03-19	48hs	\$	1.409.000,00	
Ch Dif Avalado	292117	AVLR040400013	BAPRO	014	0	Sin Inf.	Sin Inf.	04-04-19	48hs	\$	260.000,00	
Ch Dif Avalado	291896	AVLR050000011	PATAGONIA	034	0	Sin Inf.	Sin Inf.	08-05-19	48hs	\$	95.000,00	
Ch Dif Avalado	291897	AVLR100500022	PATAGONIA	034	0	Sin Inf.	Sin Inf.	10-05-19	48hs	\$	95.000,00	
Ch Dif Avalado	292112	AVLR110300008	SANTANDER	072	0	Sin Inf.	Sin Inf.	11-03-19	48hs	\$	12.125,00	
Ch Dif Avalado	292113	AVLR120300012	SANTANDER	072	0	Sin Inf.	Sin Inf.	12-03-19	48hs	\$	10.875,00	
Ch Dif Avalado	292114	AVLR130300005	SANTANDER	072	0	Sin Inf.	Sin Inf.	13-03-19	48hs	\$	10.875,00	
Ch Dif Avalado	292021	AVLR160200009	SANTANDER	072	0	Sin Inf.	Sin Inf.	16-02-19	48hs	\$	200.000,00	
Ch Dif Avalado	292022	AVLR160300005	SANTANDER	072	0	Sin Inf.	Sin Inf.	16-03-19	48hs	\$	200.000,00	
Ch Dif Avalado	291893	AVLR160400010	PATAGONIA	034	0	Sin Inf.	Sin Inf.	16-04-19	48hs	\$	95.000,00	
Ch Dif Avalado	292023	AVLR160400011	SANTANDER	072	0	Sin Inf.	Sin Inf.	16-04-19	48hs	\$	200.000,00	
Ch Dif Avalado	291894	AVLR170400013	PATAGONIA	034	0	Sin Inf.	Sin Inf.	17-04-19	48hs	\$	95.000,00	
Ch Dif Avalado	292081	AVLR200200011	BAPRO	014	0	Sin Inf.	Sin Inf.	20-02-19	48hs	\$	90.000,00	
Ch Dif Avalado	292115	AVLR200300022	SANTANDER	072	0	Sin Inf.	Sin Inf.	20-03-19	48hs	\$	12.430,00	
Ch Dif Avalado	292111	AVLR230300012	SANTANDER	072	0	Sin Inf.	Sin Inf.	23-03-19	48hs	\$	30.000,00	
Ch Dif Avalado	291895	AVLR230400007	PATAGONIA	034	0	Sin Inf.	Sin Inf.	23-04-19	48hs	\$	95.000,00	
Ch Dif Avalado	292116	AVLR260300011	BAPRO	014	0	Sin Inf.	Sin Inf.	26-03-19	48hs	\$	80.000,00	
Ch Dif Avalado	292220	AVLR290300011	CREDICOOP	191	0	Sin Inf.	Sin Inf.	29-03-19	48hs	\$	80.000,00	
Ch Dif Avalado	292219	AVLR300300019	GALICIA	007	0	Sin Inf.	Sin Inf.	30-03-19	48hs	\$	21.750,06	
Ch Dif Avalado	292217	AVRU290300035	BAPRO	014	0	Sin Inf.	Sin Inf.	29-03-19	48hs	\$	200.000,00	
Ch Dif Avalado	292218	AVRU290400046	BAPRO	014	0	Sin Inf.	Sin Inf.	29-04-19	48hs	\$	200.000,00	
Ch Dif Avalado	292031	BLDA010600024	ICBC	015	0	Sin Inf.	Sin Inf.	01-06-19	48hs	\$	350.000,00	
Ch Dif Avalado	292142	BLDA020900010	GALICIA	007	0	Sin Inf.	Sin Inf.	02-09-19	48hs	\$	1.000.000,00	
Ch Dif Avalado	292773	BLDA040100021	CORDOBA	020	0	Sin Inf.	Sin Inf.	04-01-20	48hs	\$	1.000.000,00	
Ch Dif Avalado	292774	BLDA040100022	CORDOBA	020	0	Sin Inf.	Sin Inf.	04-01-20	48hs	\$	1.000.000,00	
Ch Dif Avalado	292775	BLDA040100023	CORDOBA	020	0	Sin Inf.	Sin Inf.	04-01-20	48hs	\$	1.000.000,00	
Ch Dif Avalado	292778	BLDA050700022	GALICIA	007	0	Sin Inf.	Sin Inf.	05-07-19	48hs	\$	100.000,00	
Ch Dif Avalado	292147	BLDA071000005	GALICIA	007	0	Sin Inf.	Sin Inf.	07-10-19	48hs	\$	1.000.000,00	
Ch Dif Avalado	292782	BLDA080500018	MACRO	285	0	Sin Inf.	Sin Inf.	08-05-19	48hs	\$	687.830,40	
Ch Dif Avalado	292779	BLDA080700014	GALICIA	007	0	Sin Inf.	Sin Inf.	08-07-19	48hs	\$	100.000,00	
Ch Dif Avalado	292143	BLDA090900014	GALICIA	007	0	Sin Inf.	Sin Inf.	09-09-19	48hs	\$	100.000,00	
Ch Dif Avalado	292781	BLDA100400011	MACRO	285	0	Sin Inf.	Sin Inf.	22-04-19	48hs	\$	2.000.000,00	
Ch Dif Avalado	292850	BLDA100600146	NACION	011	0	Sin Inf.	Sin Inf.	10-06-19	48hs	\$	578.060,94	
Ch Dif Avalado	292855	BLDA141000012	GALICIA	007	0	Sin Inf.	Sin Inf.	14-10-19	48hs	\$	1.000.000,00	
Ch Dif Avalado	292851	BLDA150500111	NACION	011	0	Sin Inf.	Sin Inf.	15-05-19	48hs	\$	500.000,00	
Ch Dif Avalado	292144	BLDA160900009	GALICIA	007	0	Sin Inf.	Sin Inf.	16-09-19	48hs	\$	1.000.000,00	
Ch Dif Avalado	292914	BLDA180300011	GALICIA	007	0	Sin Inf.	Sin Inf.	18-03-19	48hs	\$	97.000,00	
Ch Dif Avalado	292140	BLDA190800018	GALICIA	007	0	Sin Inf.	Sin Inf.	19-08-19	48hs	\$	1.000.000,00	
Ch Dif Avalado	292148	BLDA211000008	GALICIA	007	0	Sin Inf.	Sin Inf.	21-10-19	48hs	\$	1.000.000,00	
Ch Dif Avalado	292145	BLDA230900013	GALICIA	007	0	Sin Inf.	Sin Inf.	23-09-19	48hs	\$	1.000.000,00	
Ch Dif Avalado	292776	BLDA240600010	GALICIA	007	0	Sin Inf.	Sin Inf.	24-06-19	48hs	\$	100.000,00	
Ch Dif Avalado	292915	BLDA250300037	GALICIA	007	0	Sin Inf.	Sin Inf.	25-03-19	48hs	\$	97.000,00	
Ch Dif Avalado	292141	BLDA260800016	GALICIA	007	0	Sin Inf.	Sin Inf.	26-08-19	48hs	\$	1.000.000,00	
Ch Dif Avalado	292777	BLDA280600023	GALICIA	007	0	Sin Inf.	Sin Inf.	28-06-19	48hs	\$	100.000,00	
Ch Dif Avalado	292149	BLDA281000005	FRANCES	017	0	Sin Inf.	Sin Inf.	28-10-19	48hs	\$	197.289,47	
Ch Dif Avalado	292146	BLDA300800131	MACRO	285	0	Sin Inf.	Sin Inf.	30-08-19	48hs	\$	151.561,46	
Ch Dif Avalado	292146	BLDA300900077	GALICIA	007	0	Sin Inf.	Sin Inf.	30-09-19	48hs	\$	1.000.000,00	
Ch Dif Avalado	292847	BLDA310500170	MACRO	285	0	Sin Inf.	Sin Inf.	31-05-19	48hs	\$	1.200.000,00	
Ch Dif Avalado	292848	BLDA310500171	MACRO	285	0	Sin Inf.	Sin Inf.	31-05-19	48hs	\$	1.200.000,00	
Ch Dif Avalado	292849	BLDA310500172	MACRO	285	0	Sin Inf.	Sin Inf.	31-05-19	48hs	\$	1.400.000,00	
Ch Dif Avalado	292263	CAMP220200020	SANTANDER	072	0	Sin Inf.	Sin Inf.	22-02-19	48hs	\$	250.000,00	
Ch Dif Avalado	292264	CAMP220200021	SANTANDER	072	0	Sin Inf.	Sin Inf.	22-02-19	48hs	\$	250.000,00	
Ch Dif Avalado	292265	CAMP220300002	MACRO	285	0	Sin Inf.	Sin Inf.	22-03-19	48hs	\$	300.000,00	
Ch Dif Avalado	292256	CONE220700007	MACRO	285	0	Sin Inf.	Sin Inf.	22-07-19	48hs	\$	41.654,96	
Ch Dif Avalado	292257	CONE220800009	MACRO	285	0	Sin Inf.	Sin Inf.	22-08-19	48hs	\$	41.654,96	
Ch Dif Avalado	292258	CONE220900014	MACRO	285	0	Sin Inf.	Sin Inf.	22-09-19	48hs	\$	41.654,96	
Ch Dif Avalado	292259	CONE221000008	MACRO	285	0	Sin Inf.	Sin Inf.	22-10-19	48hs	\$	41.654,96	
Ch Dif Avalado	292600	CREC080200005	SANTA FE	330	0	Sin Inf.	Sin Inf.	08-02-19	48hs	\$	568.422,00	
Ch Dif Avalado	292601	CREC080300007	SANTA FE	330	0	Sin Inf.	Sin Inf.	08-03-19	48hs	\$	568.422,00	
Ch Dif Avalado	292602	CREC080400008	SANTA FE	330	0	Sin Inf.	Sin Inf.	08-04-19	48hs	\$	568.422,00	
Ch Dif Avalado	292599	CREC310500040	S. ESTERO	321	0	Sin Inf.	Sin Inf.	31-05-19	48hs	\$	3.174.887,05	
Ch Dif Avalado	292353	CUAV150400083	NACION	011	0	Sin Inf.	Sin Inf.	15-04-19	48hs	\$	80.000,00	
Ch Dif Avalado	292355	CUAV150500079	NACION	011	0	Sin Inf.	Sin Inf.	15-05-19	48hs	\$	80.000,00	
Ch Dif Avalado	292292	CUAV160900030	GALICIA	007	0	Sin Inf.	Sin Inf.	16-09-19	48hs	\$	224.330,57	
Ch Dif Avalado	292293	CUAV190900029	GALICIA	007	0	Sin Inf.	Sin Inf.	19-09-19	48hs	\$	224.330,58	
Ch Dif Avalado	292294	CUAV220900018	GALICIA	007	0	Sin Inf.	Sin Inf.	22-09-19	48hs	\$	224.330,58	
Ch Dif Avalado	292534	CUAV230500035	GALICIA	007	0	Sin Inf.	Sin Inf.	23-05-19	48hs	\$	50.000,00	
Ch Dif Avalado	292535	CUAV240500048	GALICIA	007	0	Sin Inf.	Sin Inf.	24-05-19	48hs	\$	50.000,00	
Ch Dif Avalado	292536	CUAV270500025	GALICIA	007	0	Sin Inf.	Sin Inf.	27-05-19	48hs	\$	50.000,00	
Ch Dif Avalado	292537	CUAV280500041	GALICIA	007	0	Sin Inf.	Sin Inf.	28-05-19	48hs	\$	30.000,00	
Ch Dif Avalado	292352	CUAV290300039	NACION	011	0	Sin Inf.	Sin Inf.	29-03-19	48hs	\$	80.000,00	
Ch Dif Avalado	292354	CUAV290400037	NACION	011	0	Sin Inf.	Sin Inf.	29-04-19	48hs	\$	80.000,00	
Ch Dif Avalado	292267	DOMA200300105	CREDICOOP	191	0	Sin Inf.	Sin Inf.	20-03-19	48hs	\$	650.000,00	
Ch Dif Patrocinado	292099	DULC030600033	GALICIA	007	0	Sin Inf.	Sin Inf.	03-06-19	48hs	\$	94.879,00	
Ch Dif Patrocinado	292101	DULC040600027	GALICIA	007	0	Sin Inf.	Sin Inf.	04-06-19	48hs	\$	96.112,00	
Ch Dif Patrocinado	292098	DULC050600037	GALICIA	007	0	Sin Inf.	Sin Inf.	05-06-19	48hs	\$	94.879,00	
Ch Dif Patrocinado	292100	DULC050600038	GALICIA	007	0	Sin Inf.	Sin Inf.	05-06-19	48hs	\$	96.112,00	
Ch Dif Patrocinado	292096	DULC100600031	GALICIA	007	0	Sin Inf.	Sin Inf.	10-06-19	48hs	\$	94.732,00	
Ch Dif Patrocinado	292097	DULC100600032	GALICIA	007	0	Sin Inf.	Sin Inf.	10-06-19	48hs	\$	94.879,00	
Ch Dif Patrocinado	292095	DULC120600040	GALICIA	007	0	Sin Inf.	Sin Inf.	12-06-19	48hs	\$	94.732,00	
Ch Dif Patrocinado	292094	DULC130600042	GALICIA	007	0	Sin Inf.	Sin Inf.	13-06-19	48hs	\$	94.732,00	
Ch Dif Patrocinado	292092	DULC140600037	GALICIA	007	0	Sin Inf.	Sin Inf.	14-06-19	48hs	\$	91.568,00	
Ch Dif Patrocinado	292093	DULC140600038	GALICIA	007	0	Sin Inf.	Sin Inf.	14-06-19	48hs	\$	94.732,00	
Ch Dif Patrocinado	292091	DULC180600027	GALICIA	007	0	Sin Inf.	Sin Inf.	18-06-19	48hs	\$	91.568,00	
Ch Dif Patrocinado	292089	DULC190600037	GALICIA	007	0	Sin Inf.	Sin Inf.	19-06-19	48hs	\$	91.568,00	
Ch Dif Patrocinado	292090	DULC210600039	GALICIA	007	0	Sin Inf.	Sin Inf.	21-06-19	48hs	\$	91.568,00	
Ch Dif Avalado	292806	FEDE030300074	CHACO	311	0	Sin Inf.	Sin Inf.	03-03-19	48hs	\$	220.000,00	
Ch Dif Avalado	292804	FEDE130200101	GALICIA	007	0	Sin Inf.	Sin Inf.	05-02-19	48hs	\$	73.057,65	
Ch Dif Avalado	292578	FEDE060500080	MACRO	285	0	Sin Inf.	Sin Inf.	04-05-19	48hs	\$	140.000,00	
Ch Dif Avalado	292512											



Cheques Autorizados para Listar - Sección II: de pago diferido patrocinados y avalados						Ingresados 17/1/2019				Fuente: MAV	
Segmento	ID Cheque	Nro Cheque	Banco	Cod.	Sucursal	Plaza	Emisión	Vto	Acredit.	mon.	Monto
Ch Dif Avalado	292478	FEDE150300295	BAPRO	014	0	Sin Inf.	Sin Inf.	15-03-19	48hs	\$	41.749,97
Ch Dif Avalado	292519	FEDE150300296	GALICIA	007	0	Sin Inf.	Sin Inf.	15-03-19	48hs	\$	90.023,00
Ch Dif Avalado	292577	FEDE220500128	GALICIA	007	0	Sin Inf.	Sin Inf.	22-05-19	48hs	\$	100.000,00
Ch Dif Avalado	292572	FEDE240400131	NACION	011	0	Sin Inf.	Sin Inf.	24-04-19	48hs	\$	75.000,00
Ch Dif Avalado	292522	FEDE250300169	ICBC	015	0	Sin Inf.	Sin Inf.	25-03-19	48hs	\$	42.000,00
Ch Dif Avalado	292573	FEDE250400200	NACION	011	0	Sin Inf.	Sin Inf.	25-04-19	48hs	\$	50.000,00
Ch Dif Avalado	292803	FEDE280200406	CITI	016	0	Sin Inf.	Sin Inf.	28-02-19	48hs	\$	88.125,08
Ch Dif Avalado	292805	FEDE300300278	HSBC	150	0	Sin Inf.	Sin Inf.	30-03-19	48hs	\$	103.557,04
Ch Dif Avalado	292574	FEDE240400133	NACION	011	0	Sin Inf.	Sin Inf.	30-04-19	48hs	\$	75.000,00
Ch Dif Avalado	292523	FEDE310300252	ICBC	015	0	Sin Inf.	Sin Inf.	31-03-19	48hs	\$	42.000,00
Ch Dif Avalado	292223	FIDU090500020	GALICIA	007	0	Sin Inf.	Sin Inf.	09-05-19	48hs	\$	65.000,00
Ch Dif Avalado	292221	FIDU170400020	GALICIA	007	0	Sin Inf.	Sin Inf.	17-04-19	48hs	\$	65.000,00
Ch Dif Avalado	292224	FIDU180500024	GALICIA	007	0	Sin Inf.	Sin Inf.	18-05-19	48hs	\$	65.000,00
Ch Dif Avalado	292225	FIDU230500021	GALICIA	007	0	Sin Inf.	Sin Inf.	23-05-19	48hs	\$	65.000,00
Ch Dif Avalado	292222	FIDU240400020	GALICIA	007	0	Sin Inf.	Sin Inf.	24-04-19	48hs	\$	65.000,00
Ch Dif Avalado	292226	FIDU050000050	GALICIA	007	0	Sin Inf.	Sin Inf.	30-05-19	48hs	\$	70.000,00
Ch Dif Avalado	292318	FOBA020200017	NACION	011	0	Sin Inf.	Sin Inf.	12-02-19	48hs	\$	20.000,00
Ch Dif Avalado	292321	FOBA050200029	ICBC	015	0	Sin Inf.	Sin Inf.	05-02-19	48hs	\$	15.000,00
Ch Dif Avalado	292275	FOBA050400034	BAPRO	014	0	Sin Inf.	Sin Inf.	05-04-19	48hs	\$	135.000,00
Ch Dif Avalado	292319	FOBA060200017	NACION	011	0	Sin Inf.	Sin Inf.	06-02-19	48hs	\$	20.000,00
Ch Dif Avalado	292277	FOBA070500027	ICBC	015	0	Sin Inf.	Sin Inf.	07-05-19	48hs	\$	2.000.000,00
Ch Dif Avalado	292317	FOBA090200024	SANTANDER	072	0	Sin Inf.	Sin Inf.	09-02-19	48hs	\$	7.800,00
Ch Dif Avalado	292276	FOBA120400046	BAPRO	014	0	Sin Inf.	Sin Inf.	12-04-19	48hs	\$	135.000,00
Ch Dif Avalado	292373	FOBA190700034	GALICIA	007	0	Sin Inf.	Sin Inf.	19-07-19	48hs	\$	62.620,00
Ch Dif Avalado	292320	FOBA200200059	GALICIA	007	0	Sin Inf.	Sin Inf.	20-02-19	48hs	\$	679.553,54
Ch Dif Avalado	292274	FOBA290300039	BAPRO	014	0	Sin Inf.	Sin Inf.	29-03-19	48hs	\$	135.000,00
Ch Dif Avalado	291914	FOGA150200005	CHACO	311	0	Sin Inf.	Sin Inf.	15-02-19	48hs	\$	300.000,00
Ch Dif Avalado	291918	FOGA150400005	CREDICOOP	191	0	Sin Inf.	Sin Inf.	15-04-19	48hs	\$	300.000,00
Ch Dif Avalado	291915	FOGA160200003	ICBC	015	0	Sin Inf.	Sin Inf.	16-02-19	48hs	\$	180.000,00
Ch Dif Avalado	292630	FOGA220300006	CHACO	311	0	Sin Inf.	Sin Inf.	22-03-19	48hs	\$	50.000,00
Ch Dif Avalado	291905	GANA140600009	NACION	011	0	Sin Inf.	Sin Inf.	14-06-19	48hs	\$	500.000,00
Ch Dif Avalado	291906	GANA170600005	NACION	011	0	Sin Inf.	Sin Inf.	17-06-19	48hs	\$	500.000,00
Ch Dif Avalado	291907	GANA190600010	NACION	011	0	Sin Inf.	Sin Inf.	19-06-19	48hs	\$	500.000,00
Ch Dif Avalado	291908	GANA210600009	NACION	011	0	Sin Inf.	Sin Inf.	21-06-19	48hs	\$	500.000,00
Ch Dif Avalado	291909	GANA240600006	NACION	011	0	Sin Inf.	Sin Inf.	24-06-19	48hs	\$	500.000,00
Ch Dif Avalado	291910	GANA260600004	NACION	011	0	Sin Inf.	Sin Inf.	26-06-19	48hs	\$	500.000,00
Ch Dif Avalado	291911	GANA280600010	NACION	011	0	Sin Inf.	Sin Inf.	28-06-19	48hs	\$	500.000,00
Ch Dif Avalado	291912	GANA300600008	NACION	011	0	Sin Inf.	Sin Inf.	30-06-19	48hs	\$	500.000,00
Ch Dif Avalado	292410	GARA010300558	CITI	016	0	Sin Inf.	Sin Inf.	01-03-19	48hs	\$	218.799,98
Ch Dif Avalado	292836	GARA010300559	SUPERVIL.	027	0	Sin Inf.	Sin Inf.	01-03-19	48hs	\$	35.286,00
Ch Dif Avalado	292755	GARA010400438	MACRO	285	0	Sin Inf.	Sin Inf.	01-04-19	48hs	\$	266.251,11
Ch Dif Avalado	292754	GARA020300558	MACRO	285	0	Sin Inf.	Sin Inf.	02-03-19	48hs	\$	266.251,11
Ch Dif Avalado	292833	GARA020300559	NACION	011	0	Sin Inf.	Sin Inf.	02-03-19	48hs	\$	52.700,00
Ch Dif Avalado	292852	GARA020300560	NACION	011	0	Sin Inf.	Sin Inf.	02-03-19	48hs	\$	20.000,00
Ch Dif Avalado	292855	GARA020300561	GALICIA	007	0	Sin Inf.	Sin Inf.	02-03-19	48hs	\$	87.911,88
Ch Dif Avalado	292550	GARA020500572	SANTANDER	072	0	Sin Inf.	Sin Inf.	02-05-19	48hs	\$	200.000,00
Ch Dif Avalado	292739	GARA030300456	SANTANDER	072	0	Sin Inf.	Sin Inf.	03-03-19	48hs	\$	13.400,00
Ch Dif Avalado	292763	GARA030400470	BAPRO	014	0	Sin Inf.	Sin Inf.	03-04-19	48hs	\$	54.000,00
Ch Dif Avalado	292710	GARA040200482	SANTANDER	072	0	Sin Inf.	Sin Inf.	04-02-19	48hs	\$	105.186,44
Ch Dif Avalado	292526	GARA040300480	CORDOBA	020	0	Sin Inf.	Sin Inf.	04-03-19	48hs	\$	38.000,00
Ch Dif Avalado	292728	GARA040300481	NACION	011	0	Sin Inf.	Sin Inf.	04-03-19	48hs	\$	356.587,92
Ch Dif Avalado	292732	GARA040300482	GALICIA	007	0	Sin Inf.	Sin Inf.	04-03-19	48hs	\$	39.890,00
Ch Dif Avalado	292854	GARA040300483	GALICIA	007	0	Sin Inf.	Sin Inf.	04-03-19	48hs	\$	19.065,00
Ch Dif Avalado	291868	GARA040400451	CREDICOOP	191	0	Sin Inf.	Sin Inf.	04-04-19	48hs	\$	8.000,00
Ch Dif Avalado	292527	GARA040400452	CORDOBA	020	0	Sin Inf.	Sin Inf.	04-04-19	48hs	\$	38.379,42
Ch Dif Avalado	291874	GARA040500504	CREDICOOP	191	0	Sin Inf.	Sin Inf.	04-05-19	48hs	\$	8.000,00
Ch Dif Avalado	292741	GARA050300725	CREDICOOP	191	0	Sin Inf.	Sin Inf.	05-03-19	48hs	\$	10.000,00
Ch Dif Avalado	292529	GARA050400692	BAPRO	014	0	Sin Inf.	Sin Inf.	05-04-19	48hs	\$	30.596,38
Ch Dif Avalado	292533	GARA050400693	BAPRO	014	0	Sin Inf.	Sin Inf.	05-04-19	48hs	\$	49.660,00
Ch Dif Avalado	292561	GARA050500695	CORDOBA	020	0	Sin Inf.	Sin Inf.	05-05-19	48hs	\$	136.308,00
Ch Dif Avalado	292562	GARA050600693	CORDOBA	020	0	Sin Inf.	Sin Inf.	05-06-19	48hs	\$	136.308,00
Ch Dif Avalado	292563	GARA050700675	CORDOBA	020	0	Sin Inf.	Sin Inf.	05-07-19	48hs	\$	136.308,00
Ch Dif Avalado	292752	GARA060200605	SAENZ	277	0	Sin Inf.	Sin Inf.	06-02-19	48hs	\$	115.118,56
Ch Dif Avalado	292853	GARA060300553	FRANCES	017	0	Sin Inf.	Sin Inf.	06-03-19	48hs	\$	43.822,04
Ch Dif Avalado	292610	GARA060400514	PATAGONIA	034	0	Sin Inf.	Sin Inf.	06-04-19	48hs	\$	3.680,00
Ch Dif Avalado	292551	GARA060500496	SANTANDER	072	0	Sin Inf.	Sin Inf.	06-05-19	48hs	\$	200.000,00
Ch Dif Avalado	292587	GARA060500497	GALICIA	007	0	Sin Inf.	Sin Inf.	06-05-19	48hs	\$	153.000,00
Ch Dif Avalado	292684	GARA060500498	SUPERVIL.	027	0	Sin Inf.	Sin Inf.	06-05-19	48hs	\$	30.000,00
Ch Dif Avalado	292796	GARA070300570	CREDICOOP	191	0	Sin Inf.	Sin Inf.	07-03-19	48hs	\$	75.000,00
Ch Dif Avalado	292729	GARA070300571	NACION	011	0	Sin Inf.	Sin Inf.	07-03-19	48hs	\$	793.949,13
Ch Dif Avalado	292837	GARA070300572	MACRO	285	0	Sin Inf.	Sin Inf.	07-03-19	48hs	\$	37.800,00
Ch Dif Avalado	292831	GARA070500501	MACRO	285	0	Sin Inf.	Sin Inf.	07-05-19	48hs	\$	42.758,00
Ch Dif Avalado	292685	GARA080600608	SUPERVIL.	027	0	Sin Inf.	Sin Inf.	08-06-19	48hs	\$	30.000,00
Ch Dif Avalado	292255	GARA080200608	CITI	016	0	Sin Inf.	Sin Inf.	08-02-19	48hs	\$	2.890.025,48
Ch Dif Avalado	292712	GARA080200609	GALICIA	007	0	Sin Inf.	Sin Inf.	08-02-19	48hs	\$	18.463,00
Ch Dif Avalado	292764	GARA080300584	SUPERVIL.	027	0	Sin Inf.	Sin Inf.	08-03-19	48hs	\$	440.892,09
Ch Dif Avalado	292765	GARA080300585	SUPERVIL.	027	0	Sin Inf.	Sin Inf.	08-03-19	48hs	\$	440.892,09
Ch Dif Avalado	292898	GARA080300586	CORDOBA	020	0	Sin Inf.	Sin Inf.	08-03-19	48hs	\$	25.176,84
Ch Dif Avalado	292552	GARA080500509	SANTANDER	072	0	Sin Inf.	Sin Inf.	08-05-19	48hs	\$	200.000,00
Ch Dif Avalado	292809	GARA080500510	FRANCES	017	0	Sin Inf.	Sin Inf.	08-05-19	48hs	\$	82.680,00
Ch Dif Avalado	291864	GARA080600854	CREDICOOP	191	0	Sin Inf.	Sin Inf.	08-06-19	48hs	\$	10.000,00
Ch Dif Avalado	292707	GARA090300593	GALICIA	007	0	Sin Inf.	Sin Inf.	09-03-19	48hs	\$	3.771,60
Ch Dif Avalado	292856	GARA090300594	GALICIA	007	0	Sin Inf.	Sin Inf.	09-03-19	48hs	\$	30.000,00
Ch Dif Avalado	292582	GARA090700367	PATAGONIA	034	0	Sin Inf.	Sin Inf.	09-07-19	48hs	\$	88.551,20
Ch Dif Avalado	292669	GARA100201354	NACION	011	0	Sin Inf.	Sin Inf.	10-02-19	48hs	\$	60.000,00
Ch Dif Avalado	292670	GARA100201355	NACION	011	0	Sin Inf.	Sin Inf.	10-02-19	48hs	\$	60.000,00
Ch Dif Avalado	292671	GARA100201356	NACION	011	0	Sin Inf.	Sin Inf.	10-02-19	48hs	\$	60.000,00
Ch Dif Avalado	292672	GARA100201357	NACION	011	0	Sin Inf.	Sin Inf.	10-02-19	48hs	\$	60.000,00
Ch Dif Avalado	292735	GARA100201358	FRANCES	017	0	Sin Inf.	Sin Inf.	10-02-19	48hs	\$	11.012,00
Ch Dif Avalado	292834	GARA100201359	FRANCES	017	0	Sin Inf.	Sin Inf.	10-02-19	48hs	\$	17.785,10
Ch Dif Avalado	292528	GARA100301346	CORDOBA	020	0	Sin Inf.	Sin Inf.	10-03-19	48hs	\$	63.201,00
Ch Dif Avalado	292531	GARA100301347	MACRO	285	0	Sin Inf.	Sin Inf.	10-03-19	48hs	\$	100.000,00
Ch Dif Avalado	292758	GARA100301348	PATAGONIA	034	0	Sin Inf.	Sin Inf.	10-03-19	48hs	\$	15.000,00
Ch Dif Avalado	292811	GARA100401253	GALICIA	007	0	Sin Inf.	Sin Inf.	10-04-19	48hs	\$	226.000,00
Ch Dif Avalado	292553	GARA100501440	SANTANDER	072	0	Sin Inf.	Sin Inf.	10-05-19	48hs	\$	200.000,00
Ch Dif Avalado	292613	GARA100501441	PATAGONIA	034	0	Sin Inf.	Sin Inf.	10-05-19	48hs	\$	3.680,00
Ch Dif Avalado	292382	GARA100601473	LA PAMPA	093	0	Sin Inf.	Sin Inf.	10-06-19	48hs	\$	80.000,00
Ch Dif Avalado	292584	GARA100801500	SANTANDER	072	0	Sin Inf.	Sin Inf.	10-08-19	48hs	\$	76.500,00
Ch Dif Avalado	292711	GARA110200587	GALICIA	007	0	Sin Inf.	Sin Inf.	11-02-19	48hs	\$	301.441,48
Ch Dif Avalado	292899	GARA110300586	CORDOBA	020	0	Sin Inf.	Sin Inf.	11-03-19	48hs	\$	25.176,84
Ch Dif Avalado	292900	GARA110400578	MACRO	285	0	Sin Inf.	Sin Inf.	11-04-19	48hs	\$	162.000,00
Ch Dif Avalado	292566	GARA110500596	GALICIA	007	0	Sin Inf.	Sin Inf.	11-05-19	48hs	\$	255.293,63
Ch Dif Avalado	292676	GARA110500557	PATAGONIA	034	0	Sin Inf.	Sin Inf.	11-05-19	48hs	\$	68.580,00
Ch Dif Avalado	292686	GARA110700599	FRANCES	017	0	Sin Inf.	Sin Inf.	11-			





Cheques Autorizados para Listar - Sección II: de pago diferido patrocinados y avalados										Ingresados 17/1/2019		Fuente: MAV
Segmento	ID Cheque	Nro Cheque	Banco	Cod.	Sucursal	Plaza	Emisión	Vto	Acredit.	mon.	Monto	
Ch Dif Avalado	292726	GARA140200706	NACION	011	0	Sin Inf.	Sin Inf.	14-02-19	48hs	\$	328.383,90	
Ch Dif Avalado	292836	GARA140200707	BAPRO	014	0	Sin Inf.	Sin Inf.	14-02-19	48hs	\$	21.712,00	
Ch Dif Avalado	292679	GARA140400545	CREDESCOOP	191	0	Sin Inf.	Sin Inf.	14-04-19	48hs	\$	30.000,00	
Ch Dif Avalado	291879	GARA140500628	LA PAMPA	093	0	Sin Inf.	Sin Inf.	14-05-19	48hs	\$	7.143,00	
Ch Dif Avalado	292569	GARA140500629	BAPRO	014	0	Sin Inf.	Sin Inf.	14-05-19	48hs	\$	491.275,85	
Ch Dif Avalado	292411	GARA150201915	CITI	016	0	Sin Inf.	Sin Inf.	15-02-19	48hs	\$	9.776,41	
Ch Dif Avalado	292406	GARA150201916	SANTANDER	072	0	Sin Inf.	Sin Inf.	15-02-19	48hs	\$	15.000,00	
Ch Dif Avalado	292538	GARA150201917	GALICIA	007	0	Sin Inf.	Sin Inf.	15-02-19	48hs	\$	133.333,33	
Ch Dif Avalado	292708	GARA150201918	BAPRO	014	0	Sin Inf.	Sin Inf.	15-02-19	48hs	\$	174.023,00	
Ch Dif Avalado	292756	GARA150201919	SANTANDER	072	0	Sin Inf.	Sin Inf.	15-02-19	48hs	\$	138.072,90	
Ch Dif Avalado	292713	GARA150201920	GALICIA	007	0	Sin Inf.	Sin Inf.	15-02-19	48hs	\$	18.463,00	
Ch Dif Avalado	292737	GARA150201921	FORMOSA	315	0	Sin Inf.	Sin Inf.	15-02-19	48hs	\$	20.000,00	
Ch Dif Avalado	292738	GARA150201922	PATAGONIA	034	0	Sin Inf.	Sin Inf.	15-02-19	48hs	\$	11.934,00	
Ch Dif Avalado	292744	GARA150201923	GALICIA	007	0	Sin Inf.	Sin Inf.	15-02-19	48hs	\$	10.000,00	
Ch Dif Avalado	292383	GARA150301727	CREDESCOOP	191	0	Sin Inf.	Sin Inf.	15-03-19	48hs	\$	590.000,00	
Ch Dif Avalado	292408	GARA150301728	FRANCES	017	0	Sin Inf.	Sin Inf.	15-03-19	48hs	\$	97.073,92	
Ch Dif Avalado	292626	GARA150301729	BAPRO	014	0	Sin Inf.	Sin Inf.	15-03-19	48hs	\$	8.000,00	
Ch Dif Avalado	292759	GARA150301730	PATAGONIA	034	0	Sin Inf.	Sin Inf.	15-03-19	48hs	\$	15.000,00	
Ch Dif Avalado	292768	GARA150301731	NACION	011	0	Sin Inf.	Sin Inf.	15-03-19	48hs	\$	50.908,78	
Ch Dif Avalado	292794	GARA150301732	FRANCES	017	0	Sin Inf.	Sin Inf.	15-03-19	48hs	\$	117.000,00	
Ch Dif Avalado	292902	GARA150301733	CORDOBA	020	0	Sin Inf.	Sin Inf.	15-03-19	48hs	\$	25.176,89	
Ch Dif Avalado	292440	GARA150401627	CHUBUT	083	0	Sin Inf.	Sin Inf.	15-04-19	48hs	\$	30.000,00	
Ch Dif Avalado	292544	GARA150401628	SANTANDER	072	0	Sin Inf.	Sin Inf.	15-04-19	48hs	\$	200.000,00	
Ch Dif Avalado	292606	GARA150401629	CORDOBA	020	0	Sin Inf.	Sin Inf.	15-04-19	48hs	\$	20.000,00	
Ch Dif Avalado	292611	GARA150401630	PATAGONIA	034	0	Sin Inf.	Sin Inf.	15-04-19	48hs	\$	3.680,00	
Ch Dif Avalado	292750	GARA150401631	SANTANDER	072	0	Sin Inf.	Sin Inf.	15-04-19	48hs	\$	23.961,00	
Ch Dif Avalado	292558	GARA150501665	BAPRO	014	0	Sin Inf.	Sin Inf.	15-05-19	48hs	\$	206.409,00	
Ch Dif Avalado	292810	GARA150501666	NACION	011	0	Sin Inf.	Sin Inf.	15-05-19	48hs	\$	31.000,00	
Ch Dif Avalado	292814	GARA150501667	GALICIA	007	0	Sin Inf.	Sin Inf.	15-05-19	48hs	\$	228.692,57	
Ch Dif Avalado	292822	GARA150501668	NACION	011	0	Sin Inf.	Sin Inf.	15-05-19	48hs	\$	78.400,00	
Ch Dif Avalado	292827	GARA150501669	CREDESCOOP	191	0	Sin Inf.	Sin Inf.	15-05-19	48hs	\$	20.000,00	
Ch Dif Avalado	292270	GARA150601835	NACION	011	0	Sin Inf.	Sin Inf.	15-06-19	48hs	\$	200.000,00	
Ch Dif Avalado	292542	GARA150601836	GALICIA	007	0	Sin Inf.	Sin Inf.	15-06-19	48hs	\$	133.333,33	
Ch Dif Avalado	292753	GARA150601837	SANTANDER	072	0	Sin Inf.	Sin Inf.	15-06-19	48hs	\$	100.000,00	
Ch Dif Avalado	292271	GARA150701716	GALICIA	007	0	Sin Inf.	Sin Inf.	15-07-19	48hs	\$	200.000,00	
Ch Dif Avalado	292543	GARA150701717	GALICIA	007	0	Sin Inf.	Sin Inf.	15-07-19	48hs	\$	133.333,35	
Ch Dif Avalado	292401	GARA160200698	FRANCES	017	0	Sin Inf.	Sin Inf.	16-02-19	48hs	\$	100.000,00	
Ch Dif Avalado	292704	GARA160200699	FORMOSA	315	0	Sin Inf.	Sin Inf.	16-02-19	48hs	\$	50.000,00	
Ch Dif Avalado	292745	GARA160200700	SUPERVIL.	027	0	Sin Inf.	Sin Inf.	16-02-19	48hs	\$	10.000,00	
Ch Dif Avalado	292402	GARA160300779	FRANCES	017	0	Sin Inf.	Sin Inf.	16-03-19	48hs	\$	100.000,00	
Ch Dif Avalado	292608	GARA160300780	PATAGONIA	034	0	Sin Inf.	Sin Inf.	16-03-19	48hs	\$	3.680,00	
Ch Dif Avalado	292616	GARA160300781	BAPRO	014	0	Sin Inf.	Sin Inf.	16-03-19	48hs	\$	3.000,00	
Ch Dif Avalado	292620	GARA160300782	BAPRO	014	0	Sin Inf.	Sin Inf.	16-03-19	48hs	\$	14.000,00	
Ch Dif Avalado	292896	GARA160300783	NACION	011	0	Sin Inf.	Sin Inf.	16-03-19	48hs	\$	20.092,89	
Ch Dif Avalado	292903	GARA160300784	CORDOBA	020	0	Sin Inf.	Sin Inf.	16-03-19	48hs	\$	25.176,89	
Ch Dif Avalado	291858	GARA160400689	SANTANDER	072	0	Sin Inf.	Sin Inf.	16-04-19	48hs	\$	15.000,00	
Ch Dif Avalado	291870	GARA160400690	CREDESCOOP	191	0	Sin Inf.	Sin Inf.	16-04-19	48hs	\$	8.000,00	
Ch Dif Avalado	292444	GARA160400691	SUPERVIL.	027	0	Sin Inf.	Sin Inf.	16-04-19	48hs	\$	5.000,00	
Ch Dif Avalado	292403	GARA160400692	FRANCES	017	0	Sin Inf.	Sin Inf.	16-04-19	48hs	\$	100.000,00	
Ch Dif Avalado	292540	GARA160400693	GALICIA	007	0	Sin Inf.	Sin Inf.	16-04-19	48hs	\$	133.333,33	
Ch Dif Avalado	291876	GARA160500713	CREDESCOOP	191	0	Sin Inf.	Sin Inf.	16-05-19	48hs	\$	8.000,00	
Ch Dif Avalado	291890	GARA160500714	LA PAMPA	093	0	Sin Inf.	Sin Inf.	16-05-19	48hs	\$	7.143,00	
Ch Dif Avalado	292269	GARA160500715	FRANCES	017	0	Sin Inf.	Sin Inf.	16-05-19	48hs	\$	200.000,00	
Ch Dif Avalado	292404	GARA160500716	FRANCES	017	0	Sin Inf.	Sin Inf.	16-05-19	48hs	\$	100.000,00	
Ch Dif Avalado	292541	GARA160500717	GALICIA	007	0	Sin Inf.	Sin Inf.	16-05-19	48hs	\$	133.333,33	
Ch Dif Avalado	292614	GARA160500718	PATAGONIA	034	0	Sin Inf.	Sin Inf.	16-05-19	48hs	\$	3.680,00	
Ch Dif Avalado	292567	GARA160500719	CREDESCOOP	191	0	Sin Inf.	Sin Inf.	16-05-19	48hs	\$	159.074,92	
Ch Dif Avalado	292405	GARA160600723	FRANCES	017	0	Sin Inf.	Sin Inf.	16-06-19	48hs	\$	100.000,00	
Ch Dif Avalado	292568	GARA160600724	CREDESCOOP	191	0	Sin Inf.	Sin Inf.	16-06-19	48hs	\$	159.074,92	
Ch Dif Avalado	292705	GARA170200681	PATAGONIA	034	0	Sin Inf.	Sin Inf.	17-02-19	48hs	\$	13.000,00	
Ch Dif Avalado	292268	GARA170300638	GALICIA	007	0	Sin Inf.	Sin Inf.	17-03-19	48hs	\$	200.000,00	
Ch Dif Avalado	292539	GARA170300639	GALICIA	007	0	Sin Inf.	Sin Inf.	17-03-19	48hs	\$	133.333,33	
Ch Dif Avalado	292252	GARA170400606	BERSA	386	0	Sin Inf.	Sin Inf.	17-04-19	48hs	\$	60.000,00	
Ch Dif Avalado	292441	GARA170400607	CREDESCOOP	191	0	Sin Inf.	Sin Inf.	17-04-19	48hs	\$	10.000,00	
Ch Dif Avalado	292545	GARA170400608	SANTANDER	072	0	Sin Inf.	Sin Inf.	17-04-19	48hs	\$	200.000,00	
Ch Dif Avalado	292678	GARA170400609	SANTANDER	072	0	Sin Inf.	Sin Inf.	17-04-19	48hs	\$	12.403,92	
Ch Dif Avalado	292716	GARA170400610	GALICIA	007	0	Sin Inf.	Sin Inf.	17-04-19	48hs	\$	50.000,00	
Ch Dif Avalado	291881	GARA170500603	LA PAMPA	093	0	Sin Inf.	Sin Inf.	17-05-19	48hs	\$	7.143,00	
Ch Dif Avalado	292677	GARA170500604	PATAGONIA	034	0	Sin Inf.	Sin Inf.	17-05-19	48hs	\$	68.580,00	
Ch Dif Avalado	292717	GARA170500605	GALICIA	007	0	Sin Inf.	Sin Inf.	17-05-19	48hs	\$	50.000,00	
Ch Dif Avalado	291865	GARA170600749	CREDESCOOP	191	0	Sin Inf.	Sin Inf.	17-06-19	48hs	\$	10.000,00	
Ch Dif Avalado	292718	GARA170600750	GALICIA	007	0	Sin Inf.	Sin Inf.	17-06-19	48hs	\$	50.000,00	
Ch Dif Avalado	292719	GARA170700775	GALICIA	007	0	Sin Inf.	Sin Inf.	17-07-19	48hs	\$	50.000,00	
Ch Dif Avalado	292720	GARA170800726	GALICIA	007	0	Sin Inf.	Sin Inf.	17-08-19	48hs	\$	50.000,00	
Ch Dif Avalado	292721	GARA170900688	GALICIA	007	0	Sin Inf.	Sin Inf.	17-09-19	48hs	\$	50.000,00	
Ch Dif Avalado	292722	GARA171000749	GALICIA	007	0	Sin Inf.	Sin Inf.	17-10-19	48hs	\$	50.000,00	
Ch Dif Avalado	292723	GARA171100814	GALICIA	007	0	Sin Inf.	Sin Inf.	17-11-19	48hs	\$	50.000,00	
Ch Dif Avalado	292724	GARA171200916	GALICIA	007	0	Sin Inf.	Sin Inf.	17-12-19	48hs	\$	50.000,00	
Ch Dif Avalado	292392	GARA180200763	SUPERVIL.	027	0	Sin Inf.	Sin Inf.	18-02-19	48hs	\$	150.000,00	
Ch Dif Avalado	292748	GARA180200764	SANTANDER	072	0	Sin Inf.	Sin Inf.	18-02-19	48hs	\$	23.800,00	
Ch Dif Avalado	292733	GARA180200765	NACION	011	0	Sin Inf.	Sin Inf.	18-02-19	48hs	\$	20.000,00	
Ch Dif Avalado	292897	GARA180200766	CORDOBA	020	0	Sin Inf.	Sin Inf.	18-02-19	48hs	\$	25.176,84	
Ch Dif Avalado	292607	GARA180300708	PATAGONIA	034	0	Sin Inf.	Sin Inf.	18-03-19	48hs	\$	3.685,16	
Ch Dif Avalado	292767	GARA180300709	SANTANDER	072	0	Sin Inf.	Sin Inf.	18-03-19	48hs	\$	126.671,25	
Ch Dif Avalado	292749	GARA180300710	SANTANDER	072	0	Sin Inf.	Sin Inf.	18-03-19	48hs	\$	23.800,00	
Ch Dif Avalado	292736	GARA180300711	FRANCES	017	0	Sin Inf.	Sin Inf.	18-03-19	48hs	\$	25.000,00	
Ch Dif Avalado	292690	GARA180400728	CREDESCOOP	191	0	Sin Inf.	Sin Inf.	18-04-19	48hs	\$	30.000,00	
Ch Dif Avalado	292658	GARA180400729	GALICIA	007	0	Sin Inf.	Sin Inf.	18-04-19	48hs	\$	80.000,00	
Ch Dif Avalado	291882	GARA180500715	LA PAMPA	093	0	Sin Inf.	Sin Inf.	18-05-19	48hs	\$	7.143,00	
Ch Dif Avalado	292666	GARA180500716	GALICIA	007	0	Sin Inf.	Sin Inf.	18-05-19	48hs	\$	80.000,00	
Ch Dif Avalado	292659	GARA180600766	GALICIA	007	0	Sin Inf.	Sin Inf.	18-06-19	48hs	\$	80.000,00	
Ch Dif Avalado	292660	GARA180700811	GALICIA	007	0	Sin Inf.	Sin Inf.	18-07-19	48hs	\$	80.000,00	
Ch Dif Avalado	291883	GARA180800801	GALICIA	007	0	Sin Inf.	Sin Inf.	18-08-19	48hs	\$	80.000,00	
Ch Dif Avalado	292662	GARA180900162	GALICIA	007	0	Sin Inf.	Sin Inf.	18-09-19	48hs	\$	80.000,00	
Ch Dif Avalado	292663	GARA181000852	GALICIA	007	0	Sin Inf.	Sin Inf.	18-10-19	48hs	\$	80.000,00	
Ch Dif Avalado	292664	GARA181100796	GALICIA	007	0	Sin Inf.	Sin Inf.	18-11-19	48hs	\$	80.000,00	
Ch Dif Avalado	292665	GARA181200898	GALICIA	007	0	Sin Inf.	Sin Inf.	18-12-19	48hs	\$	80.000,00	
Ch Dif Avalado	292393	GARA190200668	SUPERVIL.	027	0	Sin Inf.	Sin Inf.	19-02-19	48hs	\$	150.000,00	
Ch Dif Avalado	292761	GARA190300593	HSBC	150	0	Sin Inf.	Sin Inf.	19-03-19	48hs	\$	75.000,00	
Ch Dif Avalado	292904	GARA190300594	CORDOBA	020	0	Sin Inf.	Sin Inf.	19-03-19	48hs	\$	25.176,84	
Ch Dif Avalado	291859	GARA190400614	SANTANDER	072	0	Sin Inf.	Sin Inf.	19-04-19	48hs	\$	15.000,00	
Ch Dif Avalado	291871	GARA190400615	CREDESCOOP	191	0	Sin Inf.	Sin Inf.	19-04-19	48hs	\$	8.000,00	
Ch Dif Avalado	292253	GARA190400616	BERSA	386	0	Sin Inf.	Sin Inf.	19-04-19	48hs	\$	50.000,00	
Ch Dif Avalado	292674	GARA190400617	PATAGONIA	034	0	Sin Inf.	Sin Inf.	19-04-19				



Cheques Autorizados para Listar - Sección II: de pago diferido patrocinados y avalados							Ingresados 17/1/2019			Fuente: MAV	
Segmento	ID Cheque	Nro Cheque	Banco	Cod.	Sucursal	Plaza	Emisión	Vto	Acredit.	mon.	Monto
Ch Dif Avalado	292380	GARA200501864	LA PAMPA	093	0	Sin Inf.	Sin Inf.	20-05-19	48hs	\$	80.000,00
Ch Dif Avalado	292382	GARA220501685	CREDICOOP	191	0	Sin Inf.	Sin Inf.	20-05-19	48hs	\$	121.000,00
Ch Dif Avalado	292581	GARA200601583	PATAGONIA	034	0	Sin Inf.	Sin Inf.	20-06-19	48hs	\$	88.551,20
Ch Dif Avalado	292583	GARA200701695	SANTANDER	072	0	Sin Inf.	Sin Inf.	20-07-19	48hs	\$	76.500,00
Ch Dif Avalado	292395	GARA210200688	SUPERVIL.	027	0	Sin Inf.	Sin Inf.	21-02-19	48hs	\$	150.000,00
Ch Dif Avalado	292709	GARA210200689	MACRO	285	0	Sin Inf.	Sin Inf.	21-02-19	48hs	\$	35.000,00
Ch Dif Avalado	292447	GARA210400575	GALICIA	007	0	Sin Inf.	Sin Inf.	21-04-19	48hs	\$	100.013,01
Ch Dif Avalado	292386	GARA210500638	FRANCES	017	0	Sin Inf.	Sin Inf.	21-05-19	48hs	\$	5.536.790,65
Ch Dif Avalado	292386	GARA220200797	SUPERVIL.	027	0	Sin Inf.	Sin Inf.	22-02-19	48hs	\$	150.000,00
Ch Dif Avalado	292706	GARA220200738	PATAGONIA	034	0	Sin Inf.	Sin Inf.	22-02-19	48hs	\$	10.000,00
Ch Dif Avalado	292757	GARA220200799	SANTANDER	072	0	Sin Inf.	Sin Inf.	22-02-19	48hs	\$	138.072,90
Ch Dif Avalado	292384	GARA220300815	CREDICOOP	191	0	Sin Inf.	Sin Inf.	22-03-19	48hs	\$	584.973,67
Ch Dif Avalado	292254	GARA220400687	BERSA	386	0	Sin Inf.	Sin Inf.	22-04-19	48hs	\$	50.000,00
Ch Dif Avalado	292546	GARA220400688	SANTANDER	072	0	Sin Inf.	Sin Inf.	22-04-19	48hs	\$	200.000,00
Ch Dif Avalado	292681	GARA220400689	CREDICOOP	191	0	Sin Inf.	Sin Inf.	22-04-19	48hs	\$	30.000,00
Ch Dif Avalado	292762	GARA220400690	HSCB	150	0	Sin Inf.	Sin Inf.	22-04-19	48hs	\$	75.680,00
Ch Dif Avalado	292802	GARA220400691	SANTANDER	072	0	Sin Inf.	Sin Inf.	22-04-19	48hs	\$	10.000,00
Ch Dif Avalado	292857	GARA230200721	GALICIA	007	0	Sin Inf.	Sin Inf.	23-02-19	48hs	\$	109.999,89
Ch Dif Avalado	292621	GARA230300754	BAPRO	014	0	Sin Inf.	Sin Inf.	23-03-19	48hs	\$	14.000,00
Ch Dif Avalado	292760	GARA230300755	LA PAMPA	093	0	Sin Inf.	Sin Inf.	23-03-19	48hs	\$	20.000,00
Ch Dif Avalado	291860	GARA230400649	SANTANDER	072	0	Sin Inf.	Sin Inf.	23-04-19	48hs	\$	15.000,00
Ch Dif Avalado	291872	GARA230400650	CREDICOOP	191	0	Sin Inf.	Sin Inf.	23-04-19	48hs	\$	8.000,00
Ch Dif Avalado	292445	GARA230400651	SUPERVIL.	027	0	Sin Inf.	Sin Inf.	23-04-19	48hs	\$	5.930,00
Ch Dif Avalado	291862	GARA230500768	CREDICOOP	191	0	Sin Inf.	Sin Inf.	23-05-19	48hs	\$	10.000,00
Ch Dif Avalado	291878	GARA230500799	CREDICOOP	191	0	Sin Inf.	Sin Inf.	23-05-19	48hs	\$	8.000,00
Ch Dif Avalado	291885	GARA230500800	LA PAMPA	093	0	Sin Inf.	Sin Inf.	23-05-19	48hs	\$	7.143,00
Ch Dif Avalado	292603	GARA240300549	FRANCES	017	0	Sin Inf.	Sin Inf.	24-03-19	48hs	\$	3.000,00
Ch Dif Avalado	292547	GARA240400585	SANTANDER	072	0	Sin Inf.	Sin Inf.	24-04-19	48hs	\$	200.000,00
Ch Dif Avalado	292586	GARA240400586	GALICIA	007	0	Sin Inf.	Sin Inf.	24-04-19	48hs	\$	153.000,00
Ch Dif Avalado	292801	GARA240400587	SANTANDER	072	0	Sin Inf.	Sin Inf.	24-04-19	48hs	\$	10.000,00
Ch Dif Avalado	291857	GARA240500790	SANTANDER	072	0	Sin Inf.	Sin Inf.	23-05-19	48hs	\$	6.330,00
Ch Dif Avalado	292912	GARA250101366	FRANCES	017	0	Sin Inf.	Sin Inf.	25-01-19	48hs	\$	380.000,00
Ch Dif Avalado	292397	GARA250201104	SUPERVIL.	027	0	Sin Inf.	Sin Inf.	25-02-19	48hs	\$	150.000,00
Ch Dif Avalado	292399	GARA250301013	SUPERVIL.	027	0	Sin Inf.	Sin Inf.	25-03-19	48hs	\$	273.000,00
Ch Dif Avalado	292766	GARA250301014	SUPERVIL.	027	0	Sin Inf.	Sin Inf.	25-03-19	48hs	\$	299.653,10
Ch Dif Avalado	292740	GARA250301015	CREDICOOP	191	0	Sin Inf.	Sin Inf.	25-03-19	48hs	\$	26.500,00
Ch Dif Avalado	292701	GARA250401012	BERSA	386	0	Sin Inf.	Sin Inf.	25-04-19	48hs	\$	250.000,00
Ch Dif Avalado	292800	GARA250401019	CORDOBA	035	0	Sin Inf.	Sin Inf.	25-04-19	48hs	\$	6.330,00
Ch Dif Avalado	291886	GARA250500829	LA PAMPA	093	0	Sin Inf.	Sin Inf.	25-05-19	48hs	\$	7.143,00
Ch Dif Avalado	292579	GARA250500830	SANTANDER	072	0	Sin Inf.	Sin Inf.	25-05-19	48hs	\$	54.278,00
Ch Dif Avalado	292246	GARA260200810	CREDICOOP	191	0	Sin Inf.	Sin Inf.	26-02-19	48hs	\$	30.000,00
Ch Dif Avalado	292727	GARA260200811	NACION	011	0	Sin Inf.	Sin Inf.	26-02-19	48hs	\$	221.495,04
Ch Dif Avalado	292747	GARA260200812	MACRO	285	0	Sin Inf.	Sin Inf.	26-02-19	48hs	\$	5.009,99
Ch Dif Avalado	292247	GARA260300669	CREDICOOP	191	0	Sin Inf.	Sin Inf.	26-03-19	48hs	\$	30.000,00
Ch Dif Avalado	292400	GARA260300670	CREDICOOP	027	0	Sin Inf.	Sin Inf.	26-03-19	48hs	\$	422.190,07
Ch Dif Avalado	292609	GARA260300671	PATAGONIA	034	0	Sin Inf.	Sin Inf.	26-03-19	48hs	\$	3.680,00
Ch Dif Avalado	292769	GARA260300672	GALICIA	007	0	Sin Inf.	Sin Inf.	26-03-19	48hs	\$	100.000,00
Ch Dif Avalado	291856	GARA260400711	SANTANDER	072	0	Sin Inf.	Sin Inf.	26-04-19	48hs	\$	15.000,00
Ch Dif Avalado	291873	GARA260400712	CREDICOOP	191	0	Sin Inf.	Sin Inf.	26-04-19	48hs	\$	8.000,00
Ch Dif Avalado	292248	GARA260400713	CREDICOOP	191	0	Sin Inf.	Sin Inf.	26-04-19	48hs	\$	30.000,00
Ch Dif Avalado	292548	GARA260400714	SANTANDER	072	0	Sin Inf.	Sin Inf.	26-04-19	48hs	\$	200.000,00
Ch Dif Avalado	292612	GARA260400715	PATAGONIA	034	0	Sin Inf.	Sin Inf.	26-04-19	48hs	\$	3.680,00
Ch Dif Avalado	292564	GARA260400716	BAPRO	014	0	Sin Inf.	Sin Inf.	26-04-19	48hs	\$	80.791,80
Ch Dif Avalado	292675	GARA260400717	PATAGONIA	034	0	Sin Inf.	Sin Inf.	26-04-19	48hs	\$	60.000,00
Ch Dif Avalado	292682	GARA260400718	CREDICOOP	191	0	Sin Inf.	Sin Inf.	26-04-19	48hs	\$	30.000,00
Ch Dif Avalado	291887	GARA260500778	LA PAMPA	093	0	Sin Inf.	Sin Inf.	26-05-19	48hs	\$	7.143,00
Ch Dif Avalado	292249	GARA260500779	CREDICOOP	191	0	Sin Inf.	Sin Inf.	26-05-19	48hs	\$	30.000,00
Ch Dif Avalado	292815	GARA260500780	MACRO	285	0	Sin Inf.	Sin Inf.	26-05-19	48hs	\$	31.656,94
Ch Dif Avalado	291867	GARA260600760	CREDICOOP	191	0	Sin Inf.	Sin Inf.	26-06-19	48hs	\$	45.000,00
Ch Dif Avalado	292250	GARA260600761	CREDICOOP	191	0	Sin Inf.	Sin Inf.	26-06-19	48hs	\$	30.000,00
Ch Dif Avalado	292799	GARA260600762	PATAGONIA	034	0	Sin Inf.	Sin Inf.	26-06-19	48hs	\$	5.015,33
Ch Dif Avalado	292251	GARA260700727	CREDICOOP	191	0	Sin Inf.	Sin Inf.	26-07-19	48hs	\$	30.000,00
Ch Dif Avalado	292910	GARA270100741	FRANCES	017	0	Sin Inf.	Sin Inf.	27-01-19	48hs	\$	67.967,00
Ch Dif Avalado	292746	GARA270200862	MACRO	285	0	Sin Inf.	Sin Inf.	27-02-19	48hs	\$	13.718,82
Ch Dif Avalado	292911	GARA270200863	FRANCES	017	0	Sin Inf.	Sin Inf.	27-02-19	48hs	\$	67.967,00
Ch Dif Avalado	292907	GARA270200864	CREDICOOP	191	0	Sin Inf.	Sin Inf.	27-02-19	48hs	\$	200.000,00
Ch Dif Avalado	292908	GARA270200865	CREDICOOP	191	0	Sin Inf.	Sin Inf.	27-02-19	48hs	\$	155.465,86
Ch Dif Avalado	292622	GARA270300858	BAPRO	014	0	Sin Inf.	Sin Inf.	27-03-19	48hs	\$	14.000,00
Ch Dif Avalado	292909	GARA270300859	CREDICOOP	191	0	Sin Inf.	Sin Inf.	27-03-19	48hs	\$	99.964,20
Ch Dif Avalado	292439	GARA270400735	SANTANDER	072	0	Sin Inf.	Sin Inf.	27-04-19	48hs	\$	30.000,00
Ch Dif Avalado	292588	GARA270400736	GALICIA	007	0	Sin Inf.	Sin Inf.	27-04-19	48hs	\$	153.500,00
Ch Dif Avalado	291888	GARA270500751	LA PAMPA	093	0	Sin Inf.	Sin Inf.	27-05-19	48hs	\$	7.143,00
Ch Dif Avalado	292565	GARA270500752	LA PAMPA	093	0	Sin Inf.	Sin Inf.	27-05-19	48hs	\$	80.791,80
Ch Dif Avalado	292407	GARA280203060	SANTANDER	072	0	Sin Inf.	Sin Inf.	28-02-19	48hs	\$	10.000,00
Ch Dif Avalado	292530	GARA280203061	MACRO	285	0	Sin Inf.	Sin Inf.	28-02-19	48hs	\$	32.000,00
Ch Dif Avalado	292734	GARA280203062	SANTANDER	072	0	Sin Inf.	Sin Inf.	28-02-19	48hs	\$	16.053,04
Ch Dif Avalado	292743	GARA280203063	LA PAMPA	093	0	Sin Inf.	Sin Inf.	28-02-19	48hs	\$	10.000,00
Ch Dif Avalado	292628	GARA280300886	MACRO	285	0	Sin Inf.	Sin Inf.	28-03-19	48hs	\$	20.000,00
Ch Dif Avalado	292565	GARA280400842	CREDICOOP	191	0	Sin Inf.	Sin Inf.	28-04-19	48hs	\$	59.746,00
Ch Dif Avalado	292560	GARA280400843	CORDOBA	035	0	Sin Inf.	Sin Inf.	28-04-19	48hs	\$	50.423,00
Ch Dif Avalado	292816	GARA280400844	NACION	011	0	Sin Inf.	Sin Inf.	28-04-19	48hs	\$	38.110,00
Ch Dif Avalado	291889	GARA280500841	LA PAMPA	093	0	Sin Inf.	Sin Inf.	28-05-19	48hs	\$	7.143,00
Ch Dif Avalado	292385	GARA290300621	CREDICOOP	191	0	Sin Inf.	Sin Inf.	29-03-19	48hs	\$	585.000,00
Ch Dif Avalado	292770	GARA290300622	GALICIA	007	0	Sin Inf.	Sin Inf.	29-03-19	48hs	\$	250.000,00
Ch Dif Avalado	292549	GARA290400715	SANTANDER	072	0	Sin Inf.	Sin Inf.	29-04-19	48hs	\$	200.000,00
Ch Dif Avalado	291890	GARA290500650	LA PAMPA	093	0	Sin Inf.	Sin Inf.	29-05-19	48hs	\$	7.143,00
Ch Dif Avalado	292615	GARA290500651	PATAGONIA	034	0	Sin Inf.	Sin Inf.	29-05-19	48hs	\$	3.680,00
Ch Dif Avalado	292751	GARA300102062	SAENZ	277	0	Sin Inf.	Sin Inf.	30-01-19	48hs	\$	102.764,73
Ch Dif Avalado	292525	GARA300301701	FRANCES	017	0	Sin Inf.	Sin Inf.	30-03-19	48hs	\$	34.401,99
Ch Dif Avalado	292617	GARA300301702	CREDICOOP	191	0	Sin Inf.	Sin Inf.	30-03-19	48hs	\$	12.033,00
Ch Dif Avalado	292623	GARA300301703	BAPRO	014	0	Sin Inf.	Sin Inf.	30-03-19	48hs	\$	15.321,00
Ch Dif Avalado	292625	GARA300301704	BAPRO	014	0	Sin Inf.	Sin Inf.	30-03-19	48hs	\$	7.200,00
Ch Dif Avalado	292858	GARA300301705	SANTANDER	072	0	Sin Inf.	Sin Inf.	30-03-19	48hs	\$	51.536,32
Ch Dif Avalado	292842	GARA300403098	CREDICOOP	191	0	Sin Inf.	Sin Inf.	30-04-19	48hs	\$	50.000,00
Ch Dif Avalado	292443	GARA300403098	CREDICOOP	191	0	Sin Inf.	Sin Inf.	30-04-19	48hs	\$	50.000,00
Ch Dif Avalado	292446	GARA300403097	SUPERVIL.	027	0	Sin Inf.	Sin Inf.	30-04-19	48hs	\$	5.000,00
Ch Dif Avalado	292554	GARA300403098	NACION	011	0	Sin Inf.	Sin Inf.	30-04-19	48hs	\$	429.450,00
Ch Dif Avalado	292555	GARA300403099	NACION	011	0	Sin Inf.	Sin Inf.	30-04-19	48hs	\$	429.450,00
Ch Dif Avalado	292590	GARA300403100	MACRO	285	0	Sin Inf.	Sin Inf.	30-04-19	48hs	\$	154.766,70
Ch Dif Avalado	292618	GARA300403101	CREDICOOP	191	0	Sin Inf.	Sin Inf.	30-04-19	48hs	\$	12.033,00
Ch Dif Avalado	292557	GARA300403102	BAPRO	014	0	Sin Inf.	Sin Inf.	30-04-19	48hs	\$	206.403,00
Ch Dif Avalado	292683	GARA300403103	CREDICOOP	191	0	Sin Inf.	Sin Inf.	30-04-19	48hs	\$	37.181,73
Ch Dif Avalado	292813	GARA300403104	GALICIA	007	0	Sin Inf.	Sin Inf.	30-04-19	48hs	\$	226.000,00
Ch Dif Avalado	292818	GARA300403105	NACION	011	0	Sin Inf.	Sin Inf.	30-04-19	4		



Cheques Autorizados para Listar - Sección II: de pago diferido patrocinados y avalados										Ingresados 17/1/2019		Fuente: MAV	
Segmento	ID Cheque	Nro Cheque	Banco	Code	Sucursal	Plaza	Emisión	Vto	Acredit.	mon.	Monto		
Ch Dif Avalado	292703	GARA301202208	BERSA	386		Sin Inf.	Sin Inf.	30-12-19	48hs	\$	250.000,00		
Ch Dif Avalado	292624	GARA310300158	FRANCES	011	0	Sin Inf.	Sin Inf.	31-03-19	48hs	\$	23.000,00		
Ch Dif Avalado	292605	GARA310301569	NACION	011	0	Sin Inf.	Sin Inf.	31-03-19	48hs	\$	10.000,00		
Ch Dif Avalado	292627	GARA310301570	BAPRO	014	0	Sin Inf.	Sin Inf.	31-03-19	48hs	\$	8.000,00		
Ch Dif Avalado	292795	GARA310301571	CORDOBA	020	0	Sin Inf.	Sin Inf.	31-03-19	48hs	\$	106.968,64		
Ch Dif Avalado	291892	GARA310502102	LA PAMPA	093	0	Sin Inf.	Sin Inf.	31-05-19	48hs	\$	7.143,00		
Ch Dif Avalado	292817	GARA310502103	NACION	011	0	Sin Inf.	Sin Inf.	31-05-19	48hs	\$	56.864,76		
Ch Dif Avalado	292823	GARA310502104	NACION	011	0	Sin Inf.	Sin Inf.	31-05-19	48hs	\$	428.333,00		
Ch Dif Avalado	292702	GARA310801791	BERSA	386	0	Sin Inf.	Sin Inf.	31-08-19	48hs	\$	250.000,00		
Ch Dif Avalado	291552	GAVA204000081	SANTANDER	072	0	Sin Inf.	Sin Inf.	02-04-19	48hs	\$	100.000,00		
Ch Dif Avalado	291916	GAVA040300087	NACION	011	0	Sin Inf.	Sin Inf.	04-03-19	48hs	\$	120.000,00		
Ch Dif Avalado	292153	GAVA050400139	SANTANDER	072	0	Sin Inf.	Sin Inf.	05-04-19	48hs	\$	100.000,00		
Ch Dif Avalado	292102	GAVA080700110	SANTA FE	330	0	Sin Inf.	Sin Inf.	08-07-19	48hs	\$	289.791,96		
Ch Dif Avalado	292876	GAVA090400083	GALICIA	007	0	Sin Inf.	Sin Inf.	09-04-19	48hs	\$	39.750,53		
Ch Dif Avalado	291923	GAVA100200203	NACION	011	0	Sin Inf.	Sin Inf.	10-02-19	48hs	\$	100.000,00		
Ch Dif Avalado	291264	GAVA120400154	SANTANDER	072	0	Sin Inf.	Sin Inf.	12-04-19	48hs	\$	100.000,76		
Ch Dif Avalado	292184	GAVA150300299	GALICIA	007	0	Sin Inf.	Sin Inf.	15-03-19	48hs	\$	1.199.456,74		
Ch Dif Avalado	292155	GAVA160400093	SANTANDER	072	0	Sin Inf.	Sin Inf.	16-04-19	48hs	\$	100.000,00		
Ch Dif Avalado	291926	GAVA200200264	NACION	011	0	Sin Inf.	Sin Inf.	20-02-19	48hs	\$	25.413,08		
Ch Dif Avalado	292871	GAVA200300252	GALICIA	007	0	Sin Inf.	Sin Inf.	20-03-19	48hs	\$	50.409,19		
Ch Dif Avalado	292873	GAVA200300253	GALICIA	007	0	Sin Inf.	Sin Inf.	20-03-19	48hs	\$	129.175,00		
Ch Dif Avalado	291927	GAVA200400280	NACION	011	0	Sin Inf.	Sin Inf.	20-04-19	48hs	\$	25.413,08		
Ch Dif Avalado	291928	GAVA200500299	NACION	011	0	Sin Inf.	Sin Inf.	20-05-19	48hs	\$	25.413,08		
Ch Dif Avalado	291929	GAVA200600299	NACION	011	0	Sin Inf.	Sin Inf.	20-06-19	48hs	\$	25.413,08		
Ch Dif Avalado	291939	GAVA230200126	MACRO	285	0	Sin Inf.	Sin Inf.	23-02-19	48hs	\$	8.598,79		
Ch Dif Avalado	292150	GAVA230300125	SANTANDER	072	0	Sin Inf.	Sin Inf.	23-03-19	48hs	\$	100.000,00		
Ch Dif Avalado	291933	GAVA230900108	GALICIA	007	0	Sin Inf.	Sin Inf.	23-09-19	48hs	\$	216.817,99		
Ch Dif Avalado	292867	GAVA240300102	GALICIA	007	0	Sin Inf.	Sin Inf.	24-03-19	48hs	\$	40.000,00		
Ch Dif Avalado	292883	GAVA240300103	MACRO	285	0	Sin Inf.	Sin Inf.	24-03-19	48hs	\$	175.000,00		
Ch Dif Avalado	291924	GAVA250200112	NACION	011	0	Sin Inf.	Sin Inf.	25-02-19	48hs	\$	107.551,37		
Ch Dif Avalado	291942	GAVA250300173	MACRO	285	0	Sin Inf.	Sin Inf.	25-03-19	48hs	\$	33.836,19		
Ch Dif Avalado	292884	GAVA250300185	MACRO	285	0	Sin Inf.	Sin Inf.	25-03-19	48hs	\$	70.000,00		
Ch Dif Avalado	292869	GAVA250400175	GALICIA	007	0	Sin Inf.	Sin Inf.	25-04-19	48hs	\$	175.000,00		
Ch Dif Avalado	292885	GAVA250400176	MACRO	285	0	Sin Inf.	Sin Inf.	25-04-19	48hs	\$	70.000,00		
Ch Dif Avalado	292863	GAVA260300120	SANTANDER	072	0	Sin Inf.	Sin Inf.	26-03-19	48hs	\$	91.000,00		
Ch Dif Avalado	292866	GAVA270300118	CHUBUT	083	0	Sin Inf.	Sin Inf.	27-03-19	48hs	\$	50.000,00		
Ch Dif Avalado	292870	GAVA280300165	GALICIA	007	0	Sin Inf.	Sin Inf.	28-03-19	48hs	\$	49.490,29		
Ch Dif Avalado	292877	GAVA290300125	SUPERVIL.	027	0	Sin Inf.	Sin Inf.	29-03-19	48hs	\$	87.500,00		
Ch Dif Avalado	292151	GAVA300300336	SANTANDER	072	0	Sin Inf.	Sin Inf.	30-03-19	48hs	\$	100.000,00		
Ch Dif Avalado	292864	GAVA300300337	FRANCES	017	0	Sin Inf.	Sin Inf.	30-03-19	48hs	\$	27.000,00		
Ch Dif Avalado	292865	GAVA300300338	NACION	011	0	Sin Inf.	Sin Inf.	30-03-19	48hs	\$	30.000,00		
Ch Dif Avalado	292874	GAVA300300339	GALICIA	007	0	Sin Inf.	Sin Inf.	30-03-19	48hs	\$	129.175,00		
Ch Dif Avalado	292875	GAVA300300340	BAPRO	014	0	Sin Inf.	Sin Inf.	30-03-19	48hs	\$	10.000,00		
Ch Dif Avalado	291920	GAVA300600659	NACION	011	0	Sin Inf.	Sin Inf.	30-06-19	48hs	\$	500.000,00		
Ch Dif Avalado	291921	GAVA300600660	NACION	011	0	Sin Inf.	Sin Inf.	30-06-19	48hs	\$	293.447,77		
Ch Dif Avalado	291925	GAVA300600661	NACION	011	0	Sin Inf.	Sin Inf.	30-06-19	48hs	\$	326.569,95		
Ch Dif Avalado	291931	GAVA300600662	GALICIA	007	0	Sin Inf.	Sin Inf.	30-06-19	48hs	\$	200.706,34		
Ch Dif Avalado	291935	GAVA300600663	GALICIA	007	0	Sin Inf.	Sin Inf.	30-06-19	48hs	\$	626.869,39		
Ch Dif Avalado	291936	GAVA300600664	GALICIA	007	0	Sin Inf.	Sin Inf.	30-06-19	48hs	\$	601.661,41		
Ch Dif Avalado	291937	GAVA300600665	HSBC	150	0	Sin Inf.	Sin Inf.	30-06-19	48hs	\$	522.201,84		
Ch Dif Avalado	291938	GAVA300600666	MACRO	285	0	Sin Inf.	Sin Inf.	30-06-19	48hs	\$	7.719.630,08		
Ch Dif Avalado	291940	GAVA300600667	MACRO	285	0	Sin Inf.	Sin Inf.	30-06-19	48hs	\$	688.641,66		
Ch Dif Avalado	291941	GAVA300600668	MACRO	285	0	Sin Inf.	Sin Inf.	30-06-19	48hs	\$	227.797,01		
Ch Dif Avalado	291944	GAVA300600669	CREDICOOP	191	0	Sin Inf.	Sin Inf.	30-06-19	48hs	\$	277.261,96		
Ch Dif Avalado	291922	GAVA300800265	NACION	011	0	Sin Inf.	Sin Inf.	30-08-19	48hs	\$	750.000,00		
Ch Dif Avalado	291934	GAVA300800266	GALICIA	007	0	Sin Inf.	Sin Inf.	30-08-19	48hs	\$	600.000,00		
Ch Dif Avalado	292868	GAVA310300289	GALICIA	007	0	Sin Inf.	Sin Inf.	31-03-19	48hs	\$	41.047,79		
Ch Dif Avalado	292872	GAVA310300290	GALICIA	007	0	Sin Inf.	Sin Inf.	31-03-19	48hs	\$	50.409,19		
Ch Dif Avalado	292878	GAVA310300291	CITI	016	0	Sin Inf.	Sin Inf.	31-03-19	48hs	\$	15.730,00		
Ch Dif Avalado	292879	GAVA310300292	GALICIA	007	0	Sin Inf.	Sin Inf.	31-03-19	48hs	\$	250.000,00		
Ch Dif Avalado	292880	GAVA310300293	GALICIA	007	0	Sin Inf.	Sin Inf.	31-03-19	48hs	\$	250.000,00		
Ch Dif Avalado	292881	GAVA310300294	GALICIA	007	0	Sin Inf.	Sin Inf.	31-03-19	48hs	\$	250.000,00		
Ch Dif Avalado	292882	GAVA310300295	GALICIA	007	0	Sin Inf.	Sin Inf.	31-03-19	48hs	\$	104.443,69		
Ch Dif Avalado	291943	GAVA310500481	MACRO	285	0	Sin Inf.	Sin Inf.	31-05-19	48hs	\$	136.934,96		
Ch Dif Avalado	291932	GAVA310700300	GALICIA	007	0	Sin Inf.	Sin Inf.	31-07-19	48hs	\$	1.000.000,00		
Ch Dif Avalado	291930	GAVA310800270	NACION	011	0	Sin Inf.	Sin Inf.	31-08-19	48hs	\$	688.641,66		
Ch Dif Avalado	292127	INGT010400005	ICBC	015	0	Sin Inf.	Sin Inf.	01-04-19	48hs	\$	70.000,00		
Ch Dif Avalado	292025	INGT030400008	CREDICOOP	191	0	Sin Inf.	Sin Inf.	03-04-19	48hs	\$	500.000,00		
Ch Dif Avalado	292125	INGT040300005	ICBC	015	0	Sin Inf.	Sin Inf.	04-03-19	48hs	\$	70.000,00		
Ch Dif Avalado	291991	INGT050400035	GALICIA	007	0	Sin Inf.	Sin Inf.	05-04-19	48hs	\$	1.000.000,00		
Ch Dif Avalado	292019	INGT080300055	SUPERVIL.	027	0	Sin Inf.	Sin Inf.	08-03-19	48hs	\$	1.000.000,00		
Ch Dif Avalado	292045	INGT100400021	PATAGONIA	034	0	Sin Inf.	Sin Inf.	10-04-19	48hs	\$	250.000,00		
Ch Dif Avalado	292015	INGT100500022	GALICIA	007	0	Sin Inf.	Sin Inf.	10-05-19	48hs	\$	35.000,00		
Ch Dif Avalado	292016	INGT100500014	GALICIA	007	0	Sin Inf.	Sin Inf.	10-05-19	48hs	\$	35.000,00		
Ch Dif Avalado	291987	INGT100500015	GALICIA	007	0	Sin Inf.	Sin Inf.	10-05-19	48hs	\$	50.000,00		
Ch Dif Avalado	292017	INGT100600009	GALICIA	007	0	Sin Inf.	Sin Inf.	10-06-19	48hs	\$	35.000,00		
Ch Dif Avalado	292056	INGT100700005	SANTANDER	072	0	Sin Inf.	Sin Inf.	10-07-19	48hs	\$	500.000,00		
Ch Dif Avalado	292005	INGT110400012	GALICIA	007	0	Sin Inf.	Sin Inf.	11-04-19	48hs	\$	1.200.000,00		
Ch Dif Avalado	292047	INGT120200012	NACION	011	0	Sin Inf.	Sin Inf.	12-02-19	48hs	\$	180.000,00		
Ch Dif Avalado	292009	INGT120400028	HIPOTEC.	044	0	Sin Inf.	Sin Inf.	12-04-19	48hs	\$	150.000,00		
Ch Dif Avalado	292012	INGT120400025	HIPOTEC.	044	0	Sin Inf.	Sin Inf.	12-04-19	48hs	\$	1.000.000,00		
Ch Dif Avalado	292131	INGT130500004	ICBC	015	0	Sin Inf.	Sin Inf.	13-05-19	48hs	\$	70.000,00		
Ch Dif Avalado	292051	INGT140200020	CREDICOOP	191	0	Sin Inf.	Sin Inf.	14-02-19	48hs	\$	200.000,00		
Ch Dif Avalado	292048	INGT150200064	NACION	011	0	Sin Inf.	Sin Inf.	15-02-19	48hs	\$	250.000,00		
Ch Dif Avalado	291986	INGT150400011	GALICIA	007	0	Sin Inf.	Sin Inf.	15-04-19	48hs	\$	50.000,00		
Ch Dif Avalado	292128	INGT150400012	ICBC	015	0	Sin Inf.	Sin Inf.	15-04-19	48hs	\$	70.000,00		
Ch Dif Avalado	291989	INGT150500007	GALICIA	007	0	Sin Inf.	Sin Inf.	15-05-19	48hs	\$	500.000,00		
Ch Dif Avalado	291985	INGT150700004	MACRO	285	0	Sin Inf.	Sin Inf.	15-07-19	48hs	\$	2.000.000,00		
Ch Dif Avalado	292030	INGT170300006	CITI	016	0	Sin Inf.	Sin Inf.	17-03-19	48hs	\$	589.264,20		
Ch Dif Avalado	292124	INGT180200010	ICBC	015	0	Sin Inf.	Sin Inf.	18-02-19	48hs	\$	70.000,00		
Ch Dif Avalado	292126	INGT180300010	ICBC	015	0	Sin Inf.	Sin Inf.	18-03-19	48hs	\$	70.000,00		
Ch Dif Avalado	292020	INGT190300011	SUPERVIL.	027	0	Sin Inf.	Sin Inf.	19-03-19	48hs	\$	1.000.000,00		
Ch Dif Avalado	292010	INGT190400027	HIPOTEC.	044	0	Sin Inf.	Sin Inf.	19-04-19	48hs	\$	1.150.000,00		
Ch Dif Avalado	292013	INGT190400028	HIPOTEC.	044	0	Sin Inf.	Sin Inf.	19-04-19	48hs	\$	900.000,00		
Ch Dif Avalado	292132	INGT200500008	ICBC	015	0	Sin Inf.	Sin Inf.	20-05-19	48hs	\$	70.000,00		
Ch Dif Avalado	291999	INGT210300048	HIPOTEC.	044	0	Sin Inf.	Sin Inf.	21-03-19	48hs	\$	500.000,00		
Ch Dif Avalado	292053	INGT210300049	GALICIA	007	0	Sin Inf.	Sin Inf.	21-03-19	48hs	\$	73.000,00		
Ch Dif Avalado	291984	INGT220400007	GALICIA	007	0	Sin Inf.	Sin Inf.	22-04-19	48hs	\$	50.000,00		
Ch Dif Avalado	292129	INGT220400008	ICBC	015	0	Sin Inf.	Sin Inf.	22-04-19	48hs	\$	70.000,00		
Ch Dif Avalado	292046	INGT220700005	SANTANDER	072	0	Sin Inf.	Sin Inf.	22-07-19	48hs	\$	500.000,00		
Ch Dif Avalado	292059	INGT230400012	CREDICOOP	191	0	Sin Inf.	Sin Inf.	23-04-19	48hs	\$	325.000,00		
Ch Dif Avalado	292007	INGT230500012	SUPERVIL.	027	0	Sin Inf.	Sin Inf.	23-05-19	48hs	\$	1.200.000,00		
Ch Dif Avalado	292026	INGT240400016	CREDICOOP	191	0	Sin Inf.	Sin Inf.	24-04-19	48hs	\$	500.000,00		
Ch Dif Avalado	292057	INGT240											



Cheques Autorizados para Listar - Sección II: de pago diferido patrocinados y avalados						Ingresados 17/1/2019				Fuente: MAV	
Segmento	ID Cheque	Nro Cheque	Banco	Cod.	Sucursal	Plaza	Emisión	Vto	Acredit.	mon.	Monto
Ch Dif Avalado	292001	INGT280300045	HIFOTEC.	044	0	Sin Inf.	Sin Inf.	28-03-19	48hs	\$	500.000,00
Ch Dif Avalado	291990	INGT280300046	GALICIA	007	0	Sin Inf.	Sin Inf.	28-03-19	48hs	\$	1.000.000,00
Ch Dif Avalado	292049	INGT280300047	NACION	011	0	Sin Inf.	Sin Inf.	28-03-19	48hs	\$	30.583,00
Ch Dif Avalado	292130	INGT290400004	ICBC	015	0	Sin Inf.	Sin Inf.	29-04-19	48hs	\$	70.000,00
Ch Dif Avalado	291989	INGT300400008	GALICIA	007	0	Sin Inf.	Sin Inf.	30-04-19	48hs	\$	50.000,00
Ch Dif Avalado	292653	INPY040400013	FRANCES	017	0	Sin Inf.	Sin Inf.	04-04-19	48hs	\$	275.843,67
Ch Dif Avalado	292655	INPY050400023	GALICIA	007	0	Sin Inf.	Sin Inf.	05-04-19	48hs	\$	226.665,43
Ch Dif Avalado	292695	INPY070600015	ICBC	015	0	Sin Inf.	Sin Inf.	07-06-19	48hs	\$	250.000,00
Ch Dif Avalado	292506	INPY090200013	NACION	011	0	Sin Inf.	Sin Inf.	09-02-19	48hs	\$	20.026,65
Ch Dif Avalado	292657	INPY100500038	MACRO	285	0	Sin Inf.	Sin Inf.	10-05-19	48hs	\$	77.400,00
Ch Dif Avalado	292510	INPY120200007	SANTA FE	330	0	Sin Inf.	Sin Inf.	12-02-19	48hs	\$	188.729,89
Ch Dif Avalado	292511	INPY120200007	SANTA FE	330	0	Sin Inf.	Sin Inf.	12-02-19	48hs	\$	188.729,89
Ch Dif Avalado	292505	INPY150200032	NACION	011	0	Sin Inf.	Sin Inf.	15-02-19	48hs	\$	106.254,78
Ch Dif Avalado	292507	INPY170200009	CORDOBA	020	0	Sin Inf.	Sin Inf.	17-02-19	48hs	\$	50.000,00
Ch Dif Avalado	292508	INPY180200017	CORDOBA	020	0	Sin Inf.	Sin Inf.	18-02-19	48hs	\$	31.123,62
Ch Dif Avalado	292656	INPY180300013	MACRO	285	0	Sin Inf.	Sin Inf.	18-03-19	48hs	\$	135.204,21
Ch Dif Avalado	292520	INPY190700022	SUPERVIL.	027	0	Sin Inf.	Sin Inf.	19-07-19	48hs	\$	100.000,00
Ch Dif Avalado	292509	INPY260200012	CORDOBA	020	0	Sin Inf.	Sin Inf.	26-02-19	48hs	\$	81.604,02
Ch Dif Avalado	292654	INPY260400027	NACION	011	0	Sin Inf.	Sin Inf.	26-04-19	48hs	\$	39.300,00
Ch Dif Avalado	292651	INPY280300022	SANTANDER	072	0	Sin Inf.	Sin Inf.	28-03-19	48hs	\$	84.400,00
Ch Dif Avalado	292652	INPY280400009	SANTANDER	072	0	Sin Inf.	Sin Inf.	28-04-19	48hs	\$	84.400,00
Ch Dif Avalado	292698	INPY300400052	GALICIA	007	0	Sin Inf.	Sin Inf.	30-04-19	48hs	\$	50.000,00
Ch Dif Avalado	292699	INPY300400053	CREDICOOP	191	0	Sin Inf.	Sin Inf.	30-04-19	48hs	\$	68.334,94
Ch Dif Avalado	292696	INPY300600045	NACION	011	0	Sin Inf.	Sin Inf.	30-06-19	48hs	\$	19.894,00
Ch Dif Avalado	292521	INPY300700047	SUPERVIL.	027	0	Sin Inf.	Sin Inf.	30-07-19	48hs	\$	100.000,00
Ch Dif Avalado	292697	INPY310700032	NACION	011	0	Sin Inf.	Sin Inf.	31-07-19	48hs	\$	200.000,00
Ch Dif Avalado	291993	INTV100700002	GALICIA	007	0	Sin Inf.	Sin Inf.	10-07-19	48hs	\$	500.000,00
Ch Dif Avalado	291992	INTV200600004	GALICIA	007	0	Sin Inf.	Sin Inf.	20-06-19	48hs	\$	500.000,00
Ch Dif Avalado	291994	INTV200700001	GALICIA	007	0	Sin Inf.	Sin Inf.	23-07-19	48hs	\$	500.000,00
Ch Dif Avalado	292591	POTE200500021	GALICIA	007	0	Sin Inf.	Sin Inf.	03-05-19	48hs	\$	150.000,00
Ch Dif Avalado	291989	PYVL060300031	FRANCES	017	0	Sin Inf.	Sin Inf.	06-03-19	48hs	\$	364.433,25
Ch Dif Avalado	291989	PYVL060300032	FRANCES	017	0	Sin Inf.	Sin Inf.	06-03-19	48hs	\$	364.433,25
Ch Dif Avalado	291965	PYVL070300030	FRANCES	017	0	Sin Inf.	Sin Inf.	07-03-19	48hs	\$	499.015,35
Ch Dif Avalado	292006	PYVL080300026	HSBC	150	0	Sin Inf.	Sin Inf.	08-03-19	48hs	\$	250.000,00
Ch Dif Avalado	291966	PYVL080300027	FRANCES	017	0	Sin Inf.	Sin Inf.	08-03-19	48hs	\$	499.015,35
Ch Dif Avalado	291967	PYVL110300017	FRANCES	017	0	Sin Inf.	Sin Inf.	11-03-19	48hs	\$	499.015,35
Ch Dif Avalado	292018	PYVL120300034	CREDICOOP	191	0	Sin Inf.	Sin Inf.	12-03-19	48hs	\$	500.000,00
Ch Dif Avalado	291971	PYVL140300046	CREDICOOP	191	0	Sin Inf.	Sin Inf.	14-03-19	48hs	\$	13.000,00
Ch Dif Avalado	291970	PYVL150300053	T.D.FUEGO	288	0	Sin Inf.	Sin Inf.	15-03-19	48hs	\$	13.931,00
Ch Dif Avalado	291962	PYVL150600021	FRANCES	017	0	Sin Inf.	Sin Inf.	15-06-19	48hs	\$	180.000,00
Ch Dif Avalado	291961	PYVL190400025	GALICIA	007	0	Sin Inf.	Sin Inf.	19-04-19	48hs	\$	200.000,00
Ch Dif Avalado	291996	PYVL200300060	BAPRO	014	0	Sin Inf.	Sin Inf.	20-03-19	48hs	\$	1.500.000,00
Ch Dif Avalado	291964	PYVL250200035	FRANCES	017	0	Sin Inf.	Sin Inf.	25-02-19	48hs	\$	356.581,26
Ch Dif Avalado	291997	PYVL250300024	BAPRO	014	0	Sin Inf.	Sin Inf.	25-03-19	48hs	\$	1.500.000,00
Ch Dif Avalado	291998	PYVL250300025	GALICIA	007	0	Sin Inf.	Sin Inf.	25-03-19	48hs	\$	1.000.000,00
Ch Dif Avalado	291963	PYVL300600047	FRANCES	017	0	Sin Inf.	Sin Inf.	30-06-19	48hs	\$	150.000,00
Ch Dif Avalado	292378	SGRC010700046	NACION	011	0	Sin Inf.	Sin Inf.	01-07-19	48hs	\$	200.000,00
Ch Dif Avalado	292039	SGRC020700054	SUPERVIL.	027	0	Sin Inf.	Sin Inf.	02-07-19	48hs	\$	170.000,00
Ch Dif Avalado	292060	SGRC030500065	SANTANDER	072	0	Sin Inf.	Sin Inf.	03-05-19	48hs	\$	500.000,00
Ch Dif Avalado	291951	SGRC030600059	CITI	016	0	Sin Inf.	Sin Inf.	03-06-19	48hs	\$	288.735,86
Ch Dif Avalado	292070	SGRC050400092	CREDICOOP	191	0	Sin Inf.	Sin Inf.	05-04-19	48hs	\$	70.000,00
Ch Dif Avalado	292036	SGRC060300061	SUPERVIL.	027	0	Sin Inf.	Sin Inf.	06-03-19	48hs	\$	170.000,00
Ch Dif Avalado	292061	SGRC060300057	CREDICOOP	191	0	Sin Inf.	Sin Inf.	06-03-19	48hs	\$	85.000,00
Ch Dif Avalado	292062	SGRC070300069	CREDICOOP	191	0	Sin Inf.	Sin Inf.	07-03-19	48hs	\$	85.000,00
Ch Dif Avalado	292034	SGRC070500075	SUPERVIL.	027	0	Sin Inf.	Sin Inf.	07-05-19	48hs	\$	170.000,00
Ch Dif Avalado	292063	SGRC080300078	CREDICOOP	191	0	Sin Inf.	Sin Inf.	08-03-19	48hs	\$	85.000,00
Ch Dif Avalado	292079	SGRC090800072	GALICIA	007	0	Sin Inf.	Sin Inf.	09-08-19	48hs	\$	24.500,00
Ch Dif Avalado	291955	SGRC100400144	PATAGONIA	034	0	Sin Inf.	Sin Inf.	10-04-19	48hs	\$	65.750,00
Ch Dif Avalado	292377	SGRC120800126	PATAGONIA	034	0	Sin Inf.	Sin Inf.	12-08-19	48hs	\$	46.000,00
Ch Dif Avalado	292040	SGRC100700126	SUPERVIL.	027	0	Sin Inf.	Sin Inf.	10-07-19	48hs	\$	170.000,00
Ch Dif Avalado	292376	SGRC100900117	PATAGONIA	034	0	Sin Inf.	Sin Inf.	10-09-19	48hs	\$	200.000,00
Ch Dif Avalado	292037	SGRC110600065	SUPERVIL.	027	0	Sin Inf.	Sin Inf.	11-06-19	48hs	\$	170.000,00
Ch Dif Avalado	292379	SGRC110700073	NACION	011	0	Sin Inf.	Sin Inf.	11-07-19	48hs	\$	400.000,00
Ch Dif Avalado	292071	SGRC120400094	CREDICOOP	191	0	Sin Inf.	Sin Inf.	12-04-19	48hs	\$	70.000,00
Ch Dif Avalado	292076	SGRC120700110	GALICIA	007	0	Sin Inf.	Sin Inf.	12-07-19	48hs	\$	23.000,00
Ch Dif Avalado	292064	SGRC130300067	CREDICOOP	191	0	Sin Inf.	Sin Inf.	13-03-19	48hs	\$	85.000,00
Ch Dif Avalado	292065	SGRC140300074	CREDICOOP	191	0	Sin Inf.	Sin Inf.	14-03-19	48hs	\$	85.000,00
Ch Dif Avalado	292074	SGRC140600082	GALICIA	007	0	Sin Inf.	Sin Inf.	14-06-19	48hs	\$	23.000,00
Ch Dif Avalado	291952	SGRC150200216	ICBC	015	0	Sin Inf.	Sin Inf.	15-02-19	48hs	\$	783.144,56
Ch Dif Avalado	291953	SGRC150300021	ICBC	015	0	Sin Inf.	Sin Inf.	15-03-19	48hs	\$	48.919,95
Ch Dif Avalado	292066	SGRC150300202	CREDICOOP	191	0	Sin Inf.	Sin Inf.	15-03-19	48hs	\$	85.000,00
Ch Dif Avalado	291956	SGRC150400178	PATAGONIA	034	0	Sin Inf.	Sin Inf.	15-04-19	48hs	\$	65.750,00
Ch Dif Avalado	292041	SGRC150700161	SUPERVIL.	027	0	Sin Inf.	Sin Inf.	15-07-19	48hs	\$	170.000,00
Ch Dif Avalado	292032	SGRC160400079	SUPERVIL.	027	0	Sin Inf.	Sin Inf.	16-04-19	48hs	\$	170.000,00
Ch Dif Avalado	291959	SGRC180400107	GALICIA	007	0	Sin Inf.	Sin Inf.	18-04-19	48hs	\$	250.000,00
Ch Dif Avalado	292067	SGRC190300063	CREDICOOP	191	0	Sin Inf.	Sin Inf.	19-03-19	48hs	\$	110.000,00
Ch Dif Avalado	291960	SGRC190400089	GALICIA	007	0	Sin Inf.	Sin Inf.	19-04-19	48hs	\$	250.000,00
Ch Dif Avalado	292069	SGRC190400090	CREDICOOP	191	0	Sin Inf.	Sin Inf.	19-04-19	48hs	\$	70.000,00
Ch Dif Avalado	292077	SGRC190700091	GALICIA	007	0	Sin Inf.	Sin Inf.	19-07-19	48hs	\$	23.000,00
Ch Dif Avalado	292068	SGRC210300059	CREDICOOP	191	0	Sin Inf.	Sin Inf.	21-03-19	48hs	\$	85.000,00
Ch Dif Avalado	292072	SGRC210500055	GALICIA	007	0	Sin Inf.	Sin Inf.	21-05-19	48hs	\$	23.000,00
Ch Dif Avalado	292035	SGRC210500056	SUPERVIL.	027	0	Sin Inf.	Sin Inf.	21-05-19	48hs	\$	170.000,00
Ch Dif Avalado	292080	SGRC230800081	GALICIA	007	0	Sin Inf.	Sin Inf.	23-08-19	48hs	\$	24.500,00
Ch Dif Avalado	292038	SGRC250600109	SUPERVIL.	027	0	Sin Inf.	Sin Inf.	25-06-19	48hs	\$	170.000,00
Ch Dif Avalado	291957	SGRC260400102	GALICIA	007	0	Sin Inf.	Sin Inf.	26-04-19	48hs	\$	150.000,00
Ch Dif Avalado	292059	SGRC260400103	SANTANDER	072	0	Sin Inf.	Sin Inf.	26-04-19	48hs	\$	500.000,00
Ch Dif Avalado	292078	SGRC260700093	GALICIA	007	0	Sin Inf.	Sin Inf.	26-07-19	48hs	\$	23.000,00
Ch Dif Avalado	291954	SGRC280200288	ICBC	015	0	Sin Inf.	Sin Inf.	28-02-19	48hs	\$	46.633,50
Ch Dif Avalado	292073	SGRC280500100	GALICIA	007	0	Sin Inf.	Sin Inf.	28-05-19	48hs	\$	23.000,00
Ch Dif Avalado	292075	SGRC280600139	GALICIA	007	0	Sin Inf.	Sin Inf.	28-06-19	48hs	\$	23.000,00
Ch Dif Avalado	291958	SGRC300400323	GALICIA	007	0	Sin Inf.	Sin Inf.	30-04-19	48hs	\$	150.000,00
Ch Dif Avalado	292033	SGRC300400324	SUPERVIL.	027	0	Sin Inf.	Sin Inf.	30-04-19	48hs	\$	170.000,00
Ch Dif Avalado	292667	SOLI200400055	NACION	011	0	Sin Inf.	Sin Inf.	20-04-19	48hs	\$	100.000,00
Ch Dif Avalado	292732	SOLI200400059	MACRO	285	0	Sin Inf.	Sin Inf.	20-04-19	48hs	\$	130.000,00
Ch Dif Avalado	292731	SOLI270400014	MACRO	285	0	Sin Inf.	Sin Inf.	27-04-19	48hs	\$	30.000,00
Ch Dif Avalado	292387	UNIO120400010	SUPERVIL.	027	0	Sin Inf.	Sin Inf.	12-04-19	48hs	\$	115.000,00
Ch Dif Avalado	292390	UNIO170500020	SUPERVIL.	027	0	Sin Inf.	Sin Inf.	17-05-19	48hs	\$	115.000,00
Ch Dif Avalado	292388	UNIO220400012	SUPERVIL.	027	0	Sin Inf.	Sin Inf.	22-04-19	48hs	\$	115.000,00
Ch Dif Avalado	292389	UNIO240500020	SUPERVIL.	027	0	Sin Inf.	Sin Inf.	24-05-19	48hs	\$	115.000,00
Ch Dif Avalado	291899	UNIO301000052	PATAGONIA	034	0	Sin Inf.	Sin Inf.	30-10-19	48hs	\$	145.271,90
Ch Dif Avalado	291904	UNIO301000053	GALICIA	007	0	Sin Inf.	Sin Inf.	30-10-19	48hs	\$	139.591,82
Ch Dif Avalado	291900	UNIO301100077	PATAGONIA	034	0	Sin Inf.	Sin Inf.	30-11-19	48hs	\$	145.271,90
Ch Dif Avalado	291902	UNIO301100078	GALICIA	007	0	Sin Inf.	Sin Inf.</				



Cheques Autorizados para Listar - Sección III: de pago diferido directos						Ingresados 17/1/2019			Fuente: MAV		
Segmento	ID Cheque	Nro Cheque	Banco	Cod.	Suc.	Plaza	Emisión	Vencimiento	Acredit.	mon.	Monto
Ch Dif No Garantizado	290746	91711322	MACRO	285	318	5172	08/01/19	28-02-19	48hs	\$	12.000,00
Ch Dif No Garantizado	290747	81817295	NEUQUEN	097	6	8407	07/01/19	04-03-19	48hs	\$	44.725,38
Ch Dif No Garantizado	290748	81817296	NEUQUEN	097	6	8407	07/01/19	07-03-19	48hs	\$	44.725,38
Ch Dif No Garantizado	290749	17123490	PATAGONIA	034	289	8319	27/12/18	11-03-19	48hs	\$	13.500,00
Ch Dif No Garantizado	290750	81817297	NEUQUEN	097	6	8407	07/01/19	11-03-19	48hs	\$	44.725,38
Ch Dif No Garantizado	290751	17123489	PATAGONIA	034	289	8319	27/12/18	13-03-19	48hs	\$	13.500,00
Ch Dif No Garantizado	290752	28128063	BERSA	386	18	3177	04/01/19	13-03-19	48hs	\$	11.807,00
Ch Dif No Garantizado	290753	46923897	CREDICOOP	191	128	6640	08/01/19	14-03-19	48hs	\$	34.272,00
Ch Dif No Garantizado	290754	26401012	NEUQUEN	097	6	8407	07/01/19	15-03-19	48hs	\$	44.725,38
Ch Dif No Garantizado	290755	90461654	MACRO	285	407	5600	03/01/19	15-03-19	48hs	\$	33.535,00
Ch Dif No Garantizado	290787	46923898	CREDICOOP	191	128	6640	08/01/19	21-03-19	48hs	\$	34.272,00
Ch Dif No Garantizado	290788	90461655	MACRO	285	407	5600	03/01/19	25-03-19	48hs	\$	33.535,00
Ch Dif No Garantizado	290789	17113226	NACION	011	485	5600	03/01/19	25-03-19	48hs	\$	33.600,00
Ch Dif No Garantizado	290790	47151375	GALICIA	007	332	1704	10/01/19	28-03-19	48hs	\$	363.000,00
Ch Dif No Garantizado	290791	514397	NACION	011	543	2600	04/01/19	31-03-19	48hs	\$	23.448,85
Ch Dif No Garantizado	290792	90471042	SUPERVIL	027	93	5600	03/01/19	31-03-19	48hs	\$	33.535,00
Ch Dif No Garantizado	290793	17113227	NACION	011	485	5600	03/01/19	05-04-19	48hs	\$	33.600,00
Ch Dif No Garantizado	290794	90461656	MACRO	285	407	5600	03/01/19	10-04-19	48hs	\$	33.535,85
Ch Dif No Garantizado	290795	35214971	CREDICOOP	191	43	1416	15/01/19	10-04-19	48hs	\$	90.000,00
Ch Dif No Garantizado	290796	58706699	HSBC	150	691	1005	14/01/19	12-04-19	48hs	\$	200.000,00
Ch Dif No Garantizado	290797	35214970	CREDICOOP	191	43	1416	15/01/19	09-04-19	48hs	\$	100.000,00
Ch Dif No Garantizado	290798	26401012	COMAFI	289	113	2421	22/01/18	22-04-19	48hs	\$	83.000,00
Ch Dif No Garantizado	290800	90450597	MACRO	285	306	5001	29/11/18	31-01-19	48hs	\$	100.000,00
Ch Dif No Garantizado	290801	21189409	CORDOBA	020	353	2415	10/12/18	31-01-19	48hs	\$	50.000,00
Ch Dif No Garantizado	290802	20991186	CORDOBA	020	363	5943	26/11/18	31-01-19	48hs	\$	97.000,00
Ch Dif No Garantizado	290803	56809224	BAPRO	014	351	7530	18/12/18	31-01-19	48hs	\$	250.748,78
Ch Dif No Garantizado	290804	56809225	BAPRO	014	351	7530	18/12/18	31-01-19	48hs	\$	269.322,76
Ch Dif No Garantizado	290805	473846	NACION	011	571	2345	04/12/18	31-01-19	48hs	\$	102.546,37
Ch Dif No Garantizado	290806	53098912	NACION	011	354	7630	04/12/18	31-01-19	48hs	\$	20.017,33
Ch Dif No Garantizado	290807	62503202	BAPRO	014	351	7530	18/12/18	31-01-19	48hs	\$	36.742,97
Ch Dif No Garantizado	290897	16242412	GALICIA	007	162	1636	03/12/18	31-01-19	48hs	\$	63.667,83
Ch Dif No Garantizado	290898	62345959	BAPRO	014	410	8170	28/12/18	01-02-19	48hs	\$	20.000,00
Ch Dif No Garantizado	290899	58631418	BAPRO	014	326	6660	02/11/18	01-02-19	48hs	\$	55.670,71
Ch Dif No Garantizado	290900	91613460	MACRO	285	542	8170	28/12/18	01-02-19	48hs	\$	20.000,00
Ch Dif No Garantizado	290901	26401012	COMAFI	289	113	2421	04/12/18	04-02-19	48hs	\$	95.950,00
Ch Dif No Garantizado	290902	53894724	BAPRO	014	378	7000	15/12/18	04-02-19	48hs	\$	96.660,61
Ch Dif No Garantizado	290903	16895164	PATAGONIA	034	283	7000	17/12/18	04-02-19	48hs	\$	201.384,14
Ch Dif No Garantizado	290904	584164	NACION	011	512	7000	05/10/18	04-02-19	48hs	\$	18.075,00
Ch Dif No Garantizado	290905	56280315	BAPRO	014	417	7000	14/11/18	05-02-19	48hs	\$	20.182,55
Ch Dif No Garantizado	290906	584483	NACION	011	512	7000	11/12/18	07-02-19	48hs	\$	15.000,00
Ch Dif No Garantizado	290907	412031	NACION	011	559	7165	28/11/18	07-02-19	48hs	\$	10.000,00
Ch Dif No Garantizado	290908	412026	NACION	011	559	7165	28/11/18	08-02-19	48hs	\$	10.000,00
Ch Dif No Garantizado	290945	58321465	BAPRO	014	334	7500	15/11/18	09-02-19	48hs	\$	17.000,00
Ch Dif No Garantizado	290946	60789575	BAPRO	014	408	7311	13/11/18	10-02-19	48hs	\$	23.000,00
Ch Dif No Garantizado	290947	47513348	LA PAMPA	093	360	6270	14/12/18	10-02-19	48hs	\$	34.420,00
Ch Dif No Garantizado	290948	48312013	GALICIA	007	105	7000	16/11/18	11-02-19	48hs	\$	64.224,99
Ch Dif No Garantizado	290949	412019	NACION	011	559	7165	28/11/18	11-02-19	48hs	\$	10.000,00
Ch Dif No Garantizado	290950	131	NACION	011	571	2345	27/11/18	13-02-19	48hs	\$	58.905,00
Ch Dif No Garantizado	290951	508666	NACION	011	161	7020	14/12/18	13-02-19	48hs	\$	4.862,00
Ch Dif No Garantizado	290977	412023	NACION	011	559	7165	28/11/18	13-02-19	48hs	\$	10.000,00
Ch Dif No Garantizado	290996	1986824	HIPOTEC.	044	31	5600	04/12/18	14-02-19	48hs	\$	18.975,00
Ch Dif No Garantizado	290997	584484	NACION	011	512	7000	11/12/18	14-02-19	48hs	\$	15.000,00
Ch Dif No Garantizado	290998	61778004	BAPRO	014	400	7165	28/11/18	14-02-19	48hs	\$	15.000,00
Ch Dif No Garantizado	291003	78178938	SANTANDER	072	121	7600	27/11/18	31-01-19	48hs	\$	400.000,00
Ch Dif No Garantizado	291191	8068	ICBC	015	197	5570	22/09/18	31-03-19	48hs	\$	50.000,00
Ch Dif No Garantizado	291552	64	SANTANDER	072	24	2400	04/01/19	04-02-19	48hs	\$	19.647,65
Ch Dif No Garantizado	291850	20765	ICBC	015	191	2400	04/01/19	04-02-19	48hs	\$	19.647,65
Ch Dif No Garantizado	291851	20766	ICBC	015	191	2400	04/01/19	04-03-19	48hs	\$	19.647,65
Ch Dif No Garantizado	291852	20767	ICBC	015	191	2400	04/01/19	04-04-19	48hs	\$	19.647,66
Ch Dif No Garantizado	291853	1503015	NACION	011	163	5817	26/12/18	27-03-19	48hs	\$	87.571,00
Ch Dif No Garantizado	291854	40900260	CREDICOOP	191	129	8000	29/11/18	29-03-19	48hs	\$	78.731,00
Ch Dif No Garantizado	291919	8068	ICBC	015	197	5570	22/09/18	31-03-19	48hs	\$	50.000,00
Ch Dif No Garantizado	292187	82616972	SANTANDER	072	24	1250	15/11/18	18-02-19	48hs	\$	1.000.000,00
Ch Dif No Garantizado	292228	20069807	CORDOBA	020	405	5223	09/11/18	15-07-19	48hs	\$	76.573,65
Ch Dif No Garantizado	292349	28201686	BERSA	386	1	3100	16/01/19	20-02-19	48hs	\$	26.500.000,00
Ch Dif Warrant	292479	91387662	MACRO	285	793	2000	17/01/19	29-03-19	48hs	\$	100.000,00
Ch Dif Warrant	292480	91387663	MACRO	285	793	2000	17/01/19	29-03-19	48hs	\$	100.000,00
Ch Dif Warrant	292481	91387664	MACRO	285	793	2000	17/01/19	29-03-19	48hs	\$	100.000,00
Ch Dif Warrant	292482	91387665	MACRO	285	793	2000	17/01/19	29-03-19	48hs	\$	100.000,00
Ch Dif Warrant	292483	91387666	MACRO	285	793	2000	17/01/19	29-03-19	48hs	\$	100.000,00
Ch Dif Warrant	292484	91387661	MACRO	285	793	2000	17/01/19	12-02-19	48hs	\$	1.100.000,00
Ch Dif Warrant	292485	91387667	MACRO	285	793	2000	17/01/19	03-04-19	48hs	\$	500.000,00
Ch Dif Warrant	292486	91387668	MACRO	285	793	2000	17/01/19	03-04-19	48hs	\$	500.000,00
Ch Dif Warrant	292487	91387669	MACRO	285	793	2000	17/01/19	03-04-19	48hs	\$	500.000,00
Ch Dif Warrant	292488	91387670	MACRO	285	793	2000	17/01/19	03-04-19	48hs	\$	500.000,00
Ch Dif Warrant	292490	91387671	MACRO	285	793	2000	17/01/19	03-04-19	48hs	\$	500.000,00
Ch Dif Warrant	292491	91387672	MACRO	285	793	2000	17/01/19	03-04-19	48hs	\$	550.000,00
Ch Dif Warrant	292493	91387673	MACRO	285	793	2000	17/01/19	18-03-19	48hs	\$	695.000,00
Ch Dif Warrant	292494	91387674	MACRO	285	793	2000	17/01/19	18-03-19	48hs	\$	220.000,00
Ch Dif Warrant	292496	91387675	MACRO	285	793	2000	17/01/19	29-03-19	48hs	\$	150.000,00
Ch Dif Warrant	292498	91387677	MACRO	285	793	2000	17/01/19	29-03-19	48hs	\$	100.000,00
Ch Dif Warrant	292499	91387676	MACRO	285	793	2000	17/01/19	29-03-19	48hs	\$	100.000,00
Ch Dif Warrant	292500	91387678	MACRO	285	793	2000	17/01/19	29-03-19	48hs	\$	100.000,00
Ch Dif Warrant	292501	91387679	MACRO	285	793	2000	17/01/19	29-03-19	48hs	\$	100.000,00
Ch Dif No Garantizado	292631	82616982	SANTANDER	072	24	1250	15/11/18	25-02-19	48hs	\$	1.000.000,00
Ch Dif No Garantizado	292632	82616981	SANTANDER	072	24	1250	15/11/18	25-02-19	48hs	\$	1.000.000,00
Ch Dif No Garantizado	292633	26673	FRANCES	017	510	2000	17/01/19	20-02-19	48hs	\$	130.000,00
Ch Dif No Garantizado	292634	82616985	SANTANDER	072	24	1250	15/11/18	25-02-19	48hs	\$	1.000.000,00
Ch Dif No Garantizado	292635	82616983	SANTANDER	072	24	1250	15/11/18	25-02-19	48hs	\$	1.000.000,00
Ch Dif No Garantizado	292636	26672	FRANCES	017	510	2000	17/01/19	10-02-19	48hs	\$	130.000,00
Ch Dif No Garantizado	292637	82616986	SANTANDER	072	24	1250	15/11/18	27-02-19	48hs	\$	1.000.000,00
Ch Dif No Garantizado	292639	82616988	SANTANDER	072	24	1250	15/11/18	28-02-19	48hs	\$	1.000.000,00
Ch Dif No Garantizado	292640	82616987	SANTANDER	072	24	1250	15/11/18	28-02-19	48hs	\$	1.000.000,00
Ch Dif No Garantizado	292641	82616990	SANTANDER	072	24	1250	15/11/18	01-03-19	48hs	\$	1.000.000,00
Ch Dif No Garantizado	292642	82616989	SANTANDER	072	24	1250	15/11/18	01-03-19	48hs	\$	1.000.000,00



## SITUACION GENERAL DE:

## FIDEICOMISOS FINANCIEROS Y EMISORAS

CRE DINÁMICO V Y VI.....	C.S.; N° 1-C2) N°7
GRUPO VUASA S.A.....	N° 8
IMPOMOTORS ARGENTINA S.A.....	N° 9
CILBRAKE S.R.L.....	N° 10
FINCAS DEL ROSARIO S.R.L.....	N° 11
BIG BLOOM S.A.....	N° 12

## CODIGOS DE INDIVIDUALIZACIONES:

N° 1 - C2): Cuando en los informes o dictámenes el auditor o la comisión fiscalizadora o el consejo de vigilancia se abstengan de emitir opinión sobre los estados contables.

N° 7: Con fecha 11 de junio 2015 el Directorio de la Comisión Nacional de Valores resolvió: "... *suspender preventivamente la autorización de nuevos Fideicomisos Financieros y/o la prórroga o reconducción de los Fideicomisos existentes en los que se encuentre previsto que GPS FIDUCIARLA S.A. intervenga en el carácter de Fiduciario Financiero, hasta que hechos sobrevinientes hagan aconsejable la revisión de la medida*".

N° 8: Con fecha 28 de septiembre de 2018, se publicó en el Boletín Diario de Mercado de Capitales de la Bolsa de Comercio de Rosario un Aviso de GRUPO VUASA S.A. en el que la sociedad comunica que no procederá a efectuar el pago de servicio de interés correspondiente a las Obligaciones Negociables PyME CNV Garantizadas Serie I, junto con una nota en la cual se informa la declaración de apertura de su concurso preventivo. La emisión cuenta con el aval de GARANTIZAR S.G.R., quien informó que realizará los pagos de servicios. La medida deberá mantenerse hasta que los hechos sobrevinientes hagan aconsejable la revisión de la misma.

N° 9: Con fecha 5 de octubre de 2018, se publicó en el Boletín Diario de Mercado de Capitales de la Bolsa de Comercio de Rosario un Aviso de IMPOMOTORS ARGENTINA S.A. en el que la sociedad comunica que no procederá a efectuar el pago de servicio de capital e interés correspondiente a las Obligaciones Negociables PyME CNV Garantizadas Serie I. La emisión cuenta con el aval de GARANTIZAR S.G.R., quien informó que realizará los pagos de servicios. La medida deberá mantenerse hasta que los hechos sobrevinientes hagan aconsejable la revisión de la misma.

N° 10: Con fecha 24 de octubre de 2018, se publicó en el Boletín Diario de Mercado de Capitales de la Bolsa de Comercio de Rosario un Hecho Relevante de CILBRAKE S.R.L. en el que la sociedad informa la declaración de apertura de su Concurso Preventivo. Con fecha 29 de octubre de 2018, se publicó un Aviso de CILBRAKE S.R.L. en el que la sociedad comunica que no procederá a efectuar el pago de servicios correspondiente a las Obligaciones Negociables PyME CNV Garantizadas Serie I. La emisión cuenta con el aval de GARANTIZAR S.G.R., quien informó que realizará los pagos de servicios. La medida deberá mantenerse hasta que los hechos sobrevinientes hagan aconsejable la revisión de la misma.

N° 11: Con fecha 25 de octubre de 2018, se publicó en el Boletín Diario de Mercado de Capitales de la Bolsa de Comercio de Rosario un Aviso de FINCAS DEL ROSARIO S.R.L. en el que la sociedad comunica que no procederá a efectuar el pago de servicio de capital e interés correspondiente a las Obligaciones Negociables PyME CNV Garantizadas Serie I. La emisión cuenta con el aval de GARANTIZAR S.G.R., quien informó que realizará el pago de servicios. La medida deberá mantenerse hasta que los hechos sobrevinientes hagan aconsejable la revisión de la misma.

N° 12: Con fecha 6 de noviembre de 2018, se publicó en el Boletín Diario de Mercado de Capitales de la Bolsa de Comercio de Rosario un Hecho Relevante de BIG BLOOM S.A. en el que la sociedad informa la decisión de solicitar la formación del Concurso Preventivo. Las emisiones de Obligaciones Negociables PyME CNV Garantizadas BIG BLOOM Series I, II y III cuentan con el aval de PYME AVAL S.G.R., INTERGARANTÍAS S.G.R. y S.G.R. CARDINAL, quienes se encuentran realizando los pagos de servicios. La medida deberá mantenerse hasta que los hechos sobrevinientes hagan aconsejable la revisión de la misma.

C.S.: Cotización Suspendida.



**AVISO DE PAGO**  
**OBLIGACIONES NEGOCIABLES PYME CNV GARANTIZADAS**  
**METALURGICA SERGIO STRAPAZZON I**

**AVISO DE PAGO**



**Bombas y Equipos para Hormigón**

METALURGICA SERGIO STRAPAZZON SRL

[HTTP://WWW.TZRBOMBAS.COM/](http://www.tzrbombas.com/)

Córdoba, 17 de Enero de 2019.

Sres.

Bolsa de Comercio de Rosario

Presente

De nuestra mayor consideración:

Por medio de la presente informamos a Uds. que el día 21 de Enero de 2019 procederemos a pagar el segundo servicio de intereses y servicio de amortización correspondiente a las Obligaciones Negociables Pymes Garantizada de nuestra empresa emitidas el 20 de Julio de 2018, según el siguiente detalle:

**Moneda de Pago:** Dólares Estadounidenses

**Agente de Pago:** Caja de Valores SA

**Valor nominal de la emisión:** U\$S 200.000.-

**Periodo de devengamiento:** 20 de Octubre de 2018 al 20 de Enero de 2019 (92 Días).-

**Monto a abonar por intereses:** U\$S 4.228,22.

**Porcentaje de intereses sobre Capital nominal inicial:** 2,3063%

**Monto a abonar por amortización:** U\$S 16.667,67-

**Porcentaje de amortización:** 8,3333%

**Tasa nominal anual aplicable:** 9,15%

**Saldo de valor nominal:** U\$S 166.666,66 (Ciento sesenta y seis mil seiscientos sesenta y seis dólares con 67/100).

Los Servicios se pagaran mediante acreditación en las subcuentas de los titulares de las Obligaciones Negociables Pymes en Caja de Valores S.A. en el horario de atención al público.-

Sin más, saludamos muy atentamente.-

Cr. Ariel Guitman

Metalurgia Sergio Strapazzon SRL.

Responsable de Relaciones con el Mercado.



**AVISO DE PAGO**  
**OBLIGACIONES NEGOCIABLES PYME**  
**EURO II**

Villa Gobernador Gálvez, Provincia de Santa Fe, 17 de Enero de 2019

Sres.

Bolsa de Comercio de Buenos Aires

AT: Gerencia Técnica

**Tema: Aviso de Pago de intereses y de amortización de capital**

S/D

Tengo el agrado de dirigirme a ustedes, en mi carácter de apoderado de Euro SA a efectos de informarle que conforme lo establece el art. 142 del Reglamento de Listado de Bolsas y Mercados Argentinos S.A procederemos a efectuar el pago del Octavo servicio de intereses y Octavo amortización de capital de las Obligaciones Negociables PYMES, serie 2, emitidas por V/N USD 2.016.440, de acuerdo al siguiente detalle:

**Agente de pago:** Caja de Valores S.A.

**Domicilio:** 25 de mayo 362, C.A.B.A., Argentina.

**Fecha de Pago:** 22 de Enero de 2019

**Valor Nominal inicial emitido:** USD 2.016.440

**Periodo al que corresponde el pago:** Desde el 23 de Octubre de 2018 al 22 de Enero de 2019 (Incluyendo el primer día, excluyendo el ultimo)

**Porcentaje de amortización de capital sobre Valor Nominal:** 8,3333%

**Amortización:** USD 168.036,67

**Nuevo valor residual:** USD 672.146,66 (Dólares seiscientos setenta y dos mil ciento cuarenta y seis con sesenta y seis centavos)

**Tasa de interés anual:** 9% Nominal anual

**Porcentaje de interés correspondiente al período:** 0,9349 %

**Intereses del período:** USD 18.852,33

**Moneda de pago:** Pesos

Sin otro en particular los saludo atentamente

Federico Lequio  
Apoderado  
Euro SA



EURO S.A.  
Federico Lequio  
DNI 29.129.695  
Apoderado





La presente emisión cuenta con la autorización de Oferta Pública por la Comisión Nacional de Valores, sin contar al momento la autorización de listado por parte del Mercado Argentino de Valores S.A.

## SUPLEMENTO DE PROSPECTO RESUMIDO FIDEICOMISO FINANCIERO TARJETA PLATA SERIE IX EN EL MARCO DEL

### PROGRAMA GLOBAL DE FIDEICOMISOS FINANCIEROS “TARJETA PLATA”

TARJETA  
**Plata**  
*Plata ya* *Credítup*

Sistemas Unificados de Crédito Dirigido S.A.  
en carácter de  
Fiduciante y Agente de Administración y Cobro



Global reach  
Local knowledge

TMF Trust Company (Argentina) S.A.  
en carácter de  
Fiduciario



First Corporate Finance Advisors S.A.  
en carácter de  
Organizador y Asesor Financiero



Daniel H. Zubillaga, contador público (UBA),  
C.P.C.E.C.A.B.A. T° 127 F° 154, F. Inscp.  
19/01/1983,  
en carácter de  
Agente de Control y Revisión



First Capital Markets S.A.  
AN, registrado bajo el N° 532  
ante la CNV  
en carácter de Colocador



Banco Mariva S.A.,  
ALyC y AN integral,  
registrado bajo el N° 49 ante la CNV  
en carácter de Colocador



Banco de Servicios y Transacciones S.A.,  
ALyC y AN integral,  
registrado bajo el N° 64 ante la CNV  
en carácter de Colocador

Valores Fiduciarios por hasta  
V/N \$ 52.145.600

VALORES DE DEUDA FIDUCIARIA CLASE A  
por hasta  
V/N \$ 22.736.000

VALORES DE DEUDA FIDUCIARIA CLASE B  
por hasta  
V/N \$ 5.367.000

VALORES DE DEUDA FIDUCIARIA CLASE C  
por hasta  
V/N \$ 2.361.000

CERTIFICADOS DE PARTICIPACIÓN  
por hasta  
V/N \$ 21.681.600



**Oferta pública del Programa fue autorizada por Resolución N° 18.068 del Directorio de la CNV de fecha 2 de junio de 2016. Oferta pública del presente Fideicomiso fue autorizada por la Gerencia de Fideicomisos Financieros de la Comisión Nacional de Valores de fecha 17 de enero de 2019. Esta autorización sólo significa que se ha cumplido con los requisitos establecidos en materia de información. La Comisión Nacional de Valores no ha emitido juicio sobre los datos contenidos en el Suplemento de Prospecto. La veracidad de la información suministrada en el presente Suplemento de Prospecto es responsabilidad del Fiduciario, del Fiduciante y demás responsables contemplados en los artículos 119 y 120 de la Ley N° 26.831. Los auditores, en lo que les atañe, serán responsables en cuanto a sus respectivos informes sobre los estados contables que se acompañen. El Fiduciario, el Fiduciante y el Organizador manifiestan, respecto de lo que a cada uno les atañe, con carácter de declaración jurada, que el presente Suplemento de Prospecto contiene a la fecha de su publicación información veraz y suficiente sobre todo hecho relevante y de toda aquella que deba ser de conocimiento del público inversor con relación a la presente emisión, conforme las normas vigentes.**

La fecha de este Suplemento de Prospecto Resumido es 17 de enero de 2019, y debe leerse juntamente con el Suplemento de Prospecto en su versión completa y con el Prospecto del Programa.

Los Valores de Deuda Fiduciaria Clase A (los “VDF A”), los Valores de Deuda Fiduciaria Clase B (los “VDF B”), los Valores de Deuda Fiduciaria Clase C (los “VDF C” y conjuntamente con los VDF A y los VDF B, los “VDF”) y los Certificados de Participación (los “CP”) y, en conjunto con los VDF, los “Valores Fiduciarios” o los “VF”, de manera indistinta) serán emitidos bajo el Fideicomiso Financiero “Tarjeta Plata Serie IX” (el “Fideicomiso”) por TMF Trust Company (Argentina) S.A., actuando no a título personal sino en su calidad de fiduciario financiero (el “Fiduciario” o “TMF Trust”, según corresponda), conforme al Capítulo IV del Título V de las normas de la Comisión Nacional de Valores (según N.T. 2013 y las normas que en el futuro la modifiquen y/o complementen) (las “Normas de la CNV”) y la “CNV”, respectivamente) y los Capítulos 30 y 31 del Título IV del Libro Tercero del Código Civil y Comercial, bajo el Programa Global de Fideicomisos Financieros “Tarjeta Plata” por hasta V/N U\$S 15.000.000 (Dólares Estadounidenses quince millones), o su equivalente en otras monedas, creado por Sistemas Unificados de Crédito Dirigido S.A., en su carácter de Fiduciante (“Sucred” o el “Fiduciante”, según corresponda), y el Fiduciario, el cual fuere autorizado por el Directorio de la CNV mediante Resolución N° 18.068 de fecha 2 de junio de 2016 (el “Programa”). Este Suplemento de Prospecto es complementario del prospecto del Programa de fecha 1 de Julio de 2016 (el “Prospecto del Programa”) y debe leerse conjuntamente con el mismo. La emisión de los Valores Fiduciarios será efectuada conforme lo dispuesto en la primera adenda y texto ordenado al contrato suplementario de fideicomiso adjunta en la Sección XIV del presente (el “Contrato Suplementario de Fideicomiso”).

El pago del capital y los intereses de los VDF (los “Servicios de los VDF”) y del capital y utilidad previsto para los CP (los “Servicios de los CP”) y en forma conjunta con los Servicios de los VDF, los “Servicios”) a los respectivos Tenedores bajo los términos y condiciones previstos en el contrato marco para la constitución de fideicomisos financieros bajo el Programa (adjunto al Prospecto del Programa) (el “Contrato Marco”) y en el Contrato Suplementario de Fideicomiso de la presente Serie, tienen como única fuente y mecanismo de pago, y se encontrarán garantizados exclusivamente por los Activos Fideicomitados que consisten en una cartera de préstamos personales otorgados por el Fiduciante bajo la forma de mutuos de dinero instrumentados en solicitudes de crédito y los pagarés debidamente cedidos y endosados, respectivamente, que junto con el producido de la inversión y reinversión de los fondos depositados en las Cuentas Fiduciarias, con sus aumentos y disminuciones, conforman el patrimonio fideicomitado del Fideicomiso conforme lo dispuesto en el Contrato Suplementario de Fideicomiso (las “Solicitudes de Crédito”), los “Pagarés” y el “Patrimonio Fideicomitado”, respectivamente). El Patrimonio Fideicomitado ha sido transferido fiduciariamente al Fiduciario por el Fiduciante, y el pago de los Valores Fiduciarios dependerá de la circunstancia de que el Fideicomiso perciba las sumas necesarias del cobro de los créditos que conforman el Patrimonio Fideicomitado conforme lo descrito a ese fin en el Contrato Suplementario de Fideicomiso.

Los Pagarés y las Solicitudes de Crédito endosados y cedidos, respectivamente, al Fideicomiso son, con anterioridad a la transferencia a favor del Fideicomiso, de titularidad del Fiduciante. Para información sobre el Fiduciante, ver su descripción en la Sección VI.

Este Suplemento de Prospecto y el Contrato Suplementario de Fideicomiso deben leerse junto con el Prospecto del Programa y el Contrato Marco, cuyas copias se entregarán a los interesados los Días



Hábiles en el horario de 10 a 15 hs en las sedes sociales de (i) Sucred, sita en Florida N° 439, Piso 2°, Ciudad de Buenos Aires; y (ii) del Fiduciario, sita en Av. Chiclana 3345, Piso 5°, Ciudad de Buenos Aires.

Asimismo, este Suplemento de Prospecto, el Contrato Suplementario de Fideicomiso, el Prospecto del Programa y el Contrato Marco (en su conjunto, los “Documentos de la Emisión”) se encuentran disponibles en la página web de la CNV (<http://www.cnv.gov.ar/sitioweb/>), y en los sistemas de información dispuestos por los mercados en que vayan a listarse y/o negociarse los VF.

Los Valores Fiduciarios a ser emitidos bajo el Fideicomiso no representarán endeudamiento del Fiduciario ni del Fiduciante y, por ende, ni el Fiduciario ni el Fiduciante ni sus administradores ni sus accionistas responderán con su patrimonio por las obligaciones contraídas en la ejecución del Fideicomiso, las que serán satisfechas exclusivamente con el Patrimonio Fideicomitado, conforme lo dispone el artículo 1687 de del Código Civil y Comercial. Los Activos Fideicomitados afectados al pago de los VF no podrán ser utilizados por el Fiduciario para pagar monto alguno adeudado en virtud de cualquier otro fideicomiso financiero a ser constituido en el marco del Programa. La presente operación no constituye un fondo común de inversión, ni se encuentra alcanzada por la Ley N° 24.083 de Fondos Comunes de Inversión.

**LOS VALORES FIDUCIARIOS HAN SIDO CALIFICADOS POR FIX SCR S.A. AGENTE DE CALIFICACIÓN DE RIESGO, REGISTRO CNV N° 9 (EL “AGENTE CALIFICADOR”). EL AGENTE CALIFICADOR INFORMA QUE LA CALIFICACIÓN APLICA A LOS TÉRMINOS Y CONDICIONES DE LOS VALORES FIDUCIARIOS ESTIPULADOS EN ESTE SUPLEMENTO DE PROSPECTO Y QUE EL INFORME DE CALIFICACIÓN TOMA EN CONSIDERACIÓN LA ESTRUCTURA Y LAS CARACTERÍSTICAS DE LA TRANSACCIÓN SOBRE LA BASE DE LA INFORMACIÓN PROPORCIONADA A NOVIEMBRE DE 2018.**

**EL PRESENTE FIDEICOMISO TIENE POR OBJETO EL FINANCIAMIENTO DE PEQUEÑAS Y MEDIANAS EMPRESAS, DADO QUE SISTEMA UNIFICADOS DE CRÉDITO DIRIGIDO S.A. CALIFICA COMO PYME CNV DE CONFORMIDAD CON LO DISPUESTO EN EL INCISO A) DEL ARTÍCULO 47 DE LA SECCIÓN XIX, CAPÍTULO IV, TÍTULO V, DE LAS NORMAS DE LA CNV.**

De acuerdo a lo previsto por la Sección II del Capítulo VI de la Ley N° 26.831 y sus modificatorias (la “Ley de Mercado de Capitales”) y las Normas de la CNV, la responsabilidad sobre la información contenida en este Suplemento de Prospecto no recae exclusivamente en el Fiduciante y el Fiduciario y sus respectivos órganos de administración y fiscalización, sino que también es responsabilidad de (i) las entidades y agentes habilitados en el mercado que participen como organizador y/o colocadores de los VF quienes serán responsables indirectos de la información contenida en el presente Suplemento de Prospecto, con la obligación de revisar diligentemente la totalidad de la misma; (ii) los inversores de los VF, quienes serán responsables en relación con la información y las advertencias a ellos dirigidas a través de los Documentos de la Emisión; (iii) las personas que firmen este Suplemento de Prospecto; y (iii) los expertos o terceros que opinen sobre ciertas partes de este Suplemento de Prospecto, quienes serán responsables en relación con la información sobre la que han emitido opinión.

Para un análisis de ciertos factores de riesgo que deben ser tenidos en cuenta en relación con la inversión en los VF, véase la Sección II “*Consideraciones de Riesgo para la Inversión*”.

Los términos en mayúscula utilizados en este Suplemento de Prospecto tienen el significado que en cada caso se les asigna, o en su defecto, el significado que se les asigna en el Contrato Suplementario de Fideicomiso adjunto en la Sección XIV del presente o en el Prospecto del Programa, según fuere el caso.

## **I. ADVERTENCIAS**

**LOS VF NO REPRESENTAN UN DERECHO U OBLIGACIÓN DEL FIDUCIARIO A TÍTULO PERSONAL NI SE ENCUENTRAN GARANTIZADOS POR EL MISMO, NI POR EL FIDUCIANTE, NI POR EL ORGANIZADOR.**

**LA INFORMACIÓN CONTENIDA EN EL SUPLEMENTO DE PROSPECTO (EXCEPTO POR LA INFORMACIÓN DEL FIDUCIARIO, DEL AUDITOR EXTERNO Y DEL AGENTE DE**



**CONTROL Y REVISIÓN), HA SIDO PROPORCIONADA POR EL FIDUCIANTE O HA SIDO OBTENIDA DE FUENTES DE CONOCIMIENTO PÚBLICO, SEGÚN CORRESPONDA, Y HA SIDO PUESTA A DISPOSICIÓN DE LOS EVENTUALES INVERSORES SOLAMENTE PARA SU USO EN RELACIÓN CON EL ANÁLISIS DE LA COMPRA DE LOS VALORES FIDUCIARIOS.**

**LA RESPONSABILIDAD POR LA INFORMACIÓN INCLUIDA EN ESTE SUPLEMENTO DE PROSPECTO SE RIGE CONFORME A LA SECCIÓN II DEL CAPÍTULO VI DEL TÍTULO III DE LA LEY DE MERCADO DE CAPITALES.**

**TODO EVENTUAL INVERSOR QUE CONTEMPLA LA ADQUISICIÓN DE LOS VALORES FIDUCIARIOS DEBERÁ REALIZAR, ANTES DE DECIDIR DICHA ADQUISICIÓN, Y SE CONSIDERARÁ QUE ASÍ LO HA HECHO, SU PROPIA INVESTIGACIÓN Y EVALUACIÓN SOBRE LA ESTRUCTURA FIDUCIARIA, SUS TÉRMINOS Y CONDICIONES, Y LOS RIESGOS INHERENTES A LA DECISIÓN DE INVERSIÓN, INCLUYENDO LOS BENEFICIOS Y RIESGOS INHERENTES A DICHA DECISIÓN DE INVERSIÓN Y LAS CONSECUENCIAS IMPOSITIVAS, CONTABLES, FINANCIERAS Y LEGALES DE LA ADQUISICIÓN, TENENCIA Y DISPOSICIÓN DE LOS VALORES FIDUCIARIOS, DEBIENDO LEER CUIDADOSAMENTE ESTE SUPLEMENTO DE PROSPECTO Y EL PROSPECTO DEL PROGRAMA, Y PRESTANDO ESPECIAL ATENCIÓN A LA SECCIÓN “*CONSIDERACIONES DE RIESGO PARA LA INVERSIÓN*” DE AMBOS DOCUMENTOS. EL FIDEICOMISO PODRÁ ESTAR EN ALGUNOS CASOS SUJETO AL PAGO DE IMPUESTOS, SEGÚN LA LEGISLACIÓN APLICABLE. LOS VF GOZAN DE EXENCIONES IMPOSITIVAS, EN TANTO SEAN COLOCADOS POR OFERTA PÚBLICA, Y DICHA AUTORIZACIÓN SEA MANTENIDA.**

**LA ENTREGA DE ESTE SUPLEMENTO DE PROSPECTO NO TIENE POR OBJETO PROVEER LOS FUNDAMENTOS PARA LA OBTENCIÓN DE NINGUNA EVALUACIÓN CREDITICIA O DE OTRO TIPO Y NO DEBERÁ INTERPRETARSE COMO UNA RECOMENDACIÓN DEL FIDUCIARIO NI DEL FIDUCIANTE PARA COMPRAR LOS VF.**

**SE CONSIDERARÁ QUE CADA INVERSOR ADQUIRENTE DE LOS VF, POR EL SOLO HECHO DE HABER REALIZADO TAL ADQUISICIÓN, HA RECONOCIDO QUE NI EL FIDUCIARIO NI EL FIDUCIANTE NI CUALQUIER PERSONA ACTUANDO EN REPRESENTACIÓN DE LOS MISMOS, HA EMITIDO DECLARACIÓN ALGUNA RESPECTO DE LA SOLVENCIA DE LOS OBLIGADOS AL PAGO BAJO LOS ACTIVOS FIDEICOMITIDOS QUE CONFORMAN EL PATRIMONIO FIDEICOMITIDO.**

**SE ADVIERTE AL PÚBLICO INVERSOR QUE, A LOS FINES DEL PUNTO 3.2.1.20 DE LA SECCIÓN 3 DE LAS NORMAS SOBRE FRACCIONAMIENTO DEL RIESGO CREDITICIO DEL BCRA (COMUNICACIÓN “A” 5995), NINGUNO DE LOS CRÉDITOS QUE INTEGRA LA CARTERA CEDIDA SUPERAN EL IMPORTE EQUIVALENTE A 8 (OCHO) VECES EL SALARIO MÍNIMO, VITAL Y MÓVIL. LOS PAGARÉS HAN SIDO ENDOSADOS POR EL FIDUCIANTE SIN RESPONSABILIDAD A FAVOR DEL FIDUCIARIO.**

**NI LOS BIENES DEL FIDUCIANTE NI LOS DEL FIDUCIARIO RESPONDERÁN POR LAS OBLIGACIONES CONTRAÍDAS EN LA EJECUCIÓN DEL FIDEICOMISO, LAS QUE SERÁN SATISFECHAS EXCLUSIVAMENTE CON EL PATRIMONIO FIDEICOMITIDO. SE RECOMIENDA AL PÚBLICO INVERSOR, ATENDER ESPECIALMENTE LO MANIFESTADO EN EL PRESENTE SUPLEMENTO DE PROSPECTO EN “*II. CONSIDERACIONES DE RIESGO PARA LA INVERSIÓN*”.**

**LA ADQUISICIÓN POR CUALQUIER MEDIO DE LOS VALORES FIDUCIARIOS IMPLICARÁ PARA EL ADQUIRENTE LA ADHESIÓN A TODOS LOS TÉRMINOS DEL SUPLEMENTO DE PROSPECTO, DEL PROSPECTO DEL PROGRAMA, DEL CONTRATO MARCO, DEL CONTRATO SUPLEMENTARIO DE FIDEICOMISO Y DE LAS MODIFICACIONES QUE EN CADA CASO SE EFECTÚEN DANDO CUMPLIMIENTO A LOS MECANISMOS PREVISTOS Y SE INFORMEN A LOS TENEDORES POR LOS MEDIOS CORRESPONDIENTES, TODO DE CONFORMIDAD AL CONTRATO SUPLEMENTARIO DE FIDEICOMISO Y LA NORMATIVA APLICABLE.**



**EL SUPLEMENTO DE PROSPECTO HA SIDO PREPARADO ÚNICAMENTE PARA SER UTILIZADO EN RELACIÓN CON LA OFERTA PÚBLICA DE LOS VALORES FIDUCIARIOS EMITIDOS BAJO EL PROGRAMA EN LA REPÚBLICA ARGENTINA Y NO CONSTITUYE UNA OFERTA DE VENTA NI UNA INVITACIÓN A OFERTAR LA COMPRA DE LOS VF EN NINGUNA OTRA JURISDICCIÓN.**

**LA CALIFICACIÓN DE RIESGO NO CONSTITUYE NI TAMPOCO REPRESENTA UNA RECOMENDACIÓN DE COMPRA, TENENCIA O VENTA DE LOS VALORES FIDUCIARIOS Y LA MISMA PODRÁ SER MODIFICADA EN CUALQUIER MOMENTO.**

**CADA INVERSOR DEBERÁ CONSIDERAR QUE, TAL COMO SE ESPECIFICA EN EL CONTRATO SUPLEMENTARIO DE FIDEICOMISO, LAS SUMAS QUE INGRESAN EN EL PRESENTE FIDEICOMISO PODRÁN SER INVERTIDAS EN TÍTULOS QUE REÚNAN, COMO MÍNIMO, LA CALIFICACIÓN CORRESPONDIENTE A GRADO DE INVERSIÓN LOCAL POR PARTE DE UNA CALIFICADORA DE RIESGO, PUDIENDO SER ÉSTA INFERIOR A LA DE LOS VALORES FIDUCIARIOS.**

**EL RECHAZO DE SOLICITUDES DE SUSCRIPCIÓN EN LOS TÉRMINOS INDICADOS EN LA SECCIÓN XII “PROCEDIMIENTO DE COLOCACIÓN” DE ESTE SUPLEMENTO DE PROSPECTO NO DARÁ DERECHO A RECLAMO ALGUNO CONTRA EL FIDUCIARIO, EL FIDUCIANTE, EL ORGANIZADOR, NI CONTRA LOS COLOCADORES.**

**EL LISTADO DE LOS ACTIVOS FIDEICOMITIDOS QUE INTEGRA EL HABER FIDEICOMITIDO SE ADJUNTA EN UN DVD-ROM QUE FORMA PARTE INTEGRANTE DEL SUPLEMENTO DE PROSPECTO Y SE ENCUENTRA A DISPOSICIÓN DE LOS INVERSORES EN EL DOMICILIO DEL FIDUCIARIO.**

**TMF TRUST COMPANY (ARGENTINA) S.A. SE ENCUENTRA REGISTRADO ANTE LA AUTORIDAD FISCAL DE LOS ESTADOS UNIDOS (INTERNAL REVENUE SERVICE O “IRS”) COMO ENTIDAD FINANCIERA EXTRANJERA (FOREIGN FINANCIAL INSTITUTION O “FFI”) CONFORME A LO DISPUESTO EN LA LEY DE CUMPLIMIENTO FISCAL DE CUENTAS EN EL EXTRANJERO (FOREIGN ACCOUNT TAX COMPLIANCE ACT O “FATCA”) DE LOS ESTADOS UNIDOS. BAJO LA NORMATIVA FATCA LOS FIDEICOMISOS (O VEHÍCULOS DE INVERSIÓN) SON CONSIDERADOS FFI Y EN FUNCIÓN DE ELLO, HA CORRESPONDIDO REALIZAR SU REGISTRACIÓN ANTE LA IRS.**

**ADICIONALMENTE, EN EL MARCO DE LA RESOLUCIÓN 3826/2015 EMITIDA POR LA AFIP Y LA RESOLUCIÓN 631/2014 EMITIDA POR LA COMISIÓN NACIONAL DE VALORES (CNV) SE REGULAN LAS ACCIONES DE COOPERACIÓN EN MATERIA TRIBUTARIA ENTRE LA REPÚBLICA ARGENTINA Y OTROS PAÍSES. A TAL FIN, LAS AUTORIDADES FISCALES Y LOS ORGANISMOS REGULADORES REQUIEREN QUE LAS ENTIDADES ALCANZADAS RECOLECTEN Y REPORTEN CIERTA INFORMACIÓN SOBRE EL ESTADO DE RESIDENCIA FISCAL DE LAS CUENTAS DE LOS TITULARES.**

**EN CONSECUENCIA EL FIDUCIARIO Y LOS COLOCADORES REQUERIRÁN A LOS EVENTUALES INVERSORES LA INFORMACIÓN NECESARIA A LOS FINES DE DAR CUMPLIMIENTO CON LO REQUERIDO POR LA IRS BAJO LA NORMATIVA FATCA Y A FIN DE DAR CUMPLIMIENTO A LO ESTABLECIDO POR LA RESOLUCIÓN GENERAL N° 631/14 DE LA CNV Y LO REQUERIDO POR LA AFIP EN RELACIÓN A LA NORMATIVA CRS (COMMON REPORTING STANDARD).**

## **II. CONSIDERACIONES DE RIESGO PARA LA INVERSIÓN**

*Para obtener información de la presente Sección, véase la Sección correspondiente del Suplemento de Prospecto en su versión completa.*



### III. RESUMEN DE TÉRMINOS Y CONDICIONES

*El siguiente resumen se encuentra condicionado en su totalidad por la información contenida en las restantes secciones del Suplemento de Prospecto y en los restantes Documentos de la Emisión que forman parte integrante del presente. Para un análisis de algunos de los factores de riesgo que deben ser tenidos en cuenta con relación a la inversión en los Valores Fiduciarios, véase la Sección "Consideraciones de Riesgo para la Inversión" de este Suplemento de Prospecto y del Prospecto del Programa.*

<b>Denominación del Fideicomiso:</b>	Fideicomiso Financiero Tarjeta Plata Serie IX bajo el Programa Global de Fideicomisos Financieros "Tarjeta Plata".
<b>Monto de emisión:</b>	Por hasta V/N \$ 52.145.600 (valor nominal Pesos cincuenta y dos millones ciento cuarenta y cinco mil seiscientos).
<b>Fiduciario:</b>	TMF Trust Company (Argentina) S.A.
<b>Fiduciante:</b>	Sistemas Unificados de Crédito Dirigido S.A. ("SUCRED").
<b>Emisor:</b>	TMF Trust Company (Argentina) S.A.
<b>Fideicomisarios:</b>	Son los Tenedores de los Certificados de Participación registrados en Caja de Valores S.A. al momento de la cancelación de los Certificados de Participación.
<b>Organizador y Asesor Financiero:</b>	First Corporate Finance Advisors S.A.
<b>Agente de Administración y Cobro:</b>	Sistemas Unificados de Crédito Dirigido S.A. ("SUCRED").
<b>Colocadores:</b>	First Capital Markets S.A., Banco Mariva S.A., y Banco de Servicios y Transacciones S.A y aquellos subcolocadores que pudiesen designarse conforme al Contrato de Colocación (estos últimos, los "Subcolocadores").
<b>Agente de Depósito Colectivo:</b>	Caja de Valores S.A.
<b>Agente de Custodia:</b>	Bank S.A.
<b>Asesor Legal:</b>	Nicholson y Cano S.R.L.
<b>Agente de Control y Revisión:</b>	Agente de Control y Revisión Titular: Daniel H. Zubillaga, Contador Público (UBA), C.P.C.E.C.A.B.A. T° 127 F° 154, Fecha de inscripción 19/01/1983. Agente de Control y Revisión Suplentes: (i) Victor Lamberti, Contador Público (UBA), C.P.C.E.C.A.B.A. T° 176 F° 188, Fecha de inscripción: 21/12/1988, o (ii) Guillermo A. Barbero, Contador Público (UBA), C.P.C.E.C.A.B.A. T° 139 F° 145 Fecha de inscripción: 11/09/1984, o (iii) Luis A. Dubiski, Contador Público (UBA), C.P.C.E.C.A.B.A. T° 103 F° 159, Fecha de inscripción: 24/07/1979.
<b>Agentes de Recaudación:</b>	Servicios Electrónico de Pago S.A. y GIRE S.A.
<b>Auditor Externo:</b>	Becher y Asociados S.R.L.
<b>Asesor Impositivo:</b>	Becher y Asociados S.R.L.



<p><b>Relaciones económicas y jurídicas entre el Fiduciario y el Fiduciante, y entre éstos y los sujetos que cumplen funciones vinculadas a la administración, cobro y custodia:</b></p>	<p>Sin perjuicio del Programa, del Fideicomiso Financiero Tarjeta Plata Serie VII, del Fideicomiso Financiero Tarjeta Plata Serie VIII y del presente Fideicomiso, no existen otras relaciones económicas y jurídicas entre el Fiduciario y el Fiduciante.</p> <p>No existe otra relación económica o jurídica entre el Fiduciario y el Agente de Administración y Cobro, el Agente de Custodia, y/o los Agentes de Recaudación, que no sean las vinculadas al Fideicomiso Financiero Tarjeta Plata Serie VII, al Fideicomiso Financiero Tarjeta Plata Serie VIII, al presente Fideicomiso y otros fideicomisos financieros en los cuales el Fiduciario actúa como tal.</p> <p>No existe otra relación económica o jurídica entre el Fiduciante y el Agente de Custodia, y/o los Agentes de Recaudación, que no sean las vinculadas al Fideicomiso Financiero Tarjeta Plata Serie VII, al Fideicomiso Financiero Tarjeta Plata Serie VIII y al presente Fideicomiso.</p>
<p><b>Objeto del Fideicomiso:</b></p>	<p>El objeto del Fideicomiso consiste en viabilizar la participación de inversores en un conjunto de Activos Fideicomitados a través de la suscripción e integración de Valores Fiduciarios.</p>
<p><b>Activos Fideicomitados:</b></p>	<p>Significa una cartera de préstamos personales otorgados por el Fiduciante bajo la forma de mutuos de dinero instrumentados en Solicitudes de Créditos y Pagarés debidamente cedidos y endosados, respectivamente, al Fiduciario en cumplimiento de las normativa aplicable a dichos activos, por un Valor Fideicomitado de \$ 52.145.600 (Pesos cincuenta y dos millones ciento cuarenta y cinco mil seiscientos) donde el vencimiento del crédito de mayor plazo es anterior al 31 de marzo de 2020, pagaderos exclusivamente en Pesos y que no incluyen líneas de crédito cuyo destino fuere refinanciar las obligaciones de clientes, así como aquéllos intereses punitivos y compensatorios, compensaciones por impuestos y/o gastos a que hubiere derecho a percibir en virtud de los mismos y que fueron transferidos a favor del Fiduciario en representación del Fideicomiso.</p>
<p><b>Valores Fiduciarios o VF:</b></p>	<p>Significa los VDF y los CP con oferta pública a ser emitidos bajo el Fideicomiso, cuyos términos y condiciones se describen en la presente sección.</p>
<p><b>Valores de Deuda Fiduciaria Clase A (los "VDFA"):</b></p>	<p>Valor nominal equivalente al 43,60% del valor nominal total de los VF a emitirse por el Fideicomiso, es decir V/N \$ 22.736.000 (valor nominal Pesos veintidós millones setecientos treinta y seis mil).</p> <p>Los VDFA dan derecho al cobro de los siguientes Servicios conforme al cronograma estimado de pago de Servicios de la Sección X del Suplemento de Prospecto y de conformidad con el Artículo Décimo Primero del Contrato Suplementario de Fideicomiso:</p> <p>(a) en concepto de intereses y, hasta la total cancelación de los VDFA, una tasa variable equivalente a la Tasa Badlar más un adicional de 200 puntos básicos (la "<u>Tasa de Referencia de los VDFA</u>"). El Fiduciario informará la tasa aplicable a cada Período de Devengamiento. Los intereses serán calculados y devengados durante el Período de Devengamiento.</p> <p>La Tasa de Referencia de los VDFA no podrá ser inferior al 44%</p>



	<p>nominal anual ni superior al 54% nominal anual y será calculada por el Fiduciario en cada Fecha de Pago siendo la tasa anual equivalente comparada en cada Fecha de Pago contra los porcentajes mínimos del 44% y máximo del 54%. Conforme dicho cálculo, en caso que en una Fecha de Pago la mencionada tasa sea inferior al 44% o superior al 54%, se aplicará la tasa del 44% y/o del 54% respectivamente y en ningún caso se aplicará una tasa menor o mayor a dichas tasas.</p> <p>El cálculo de los intereses será realizado sobre saldos de capital y se tomará como base un año de 360 días; y</p> <p>(b) en concepto de amortización, a partir de la primer Fecha de Pago, el Flujo de Fondos menos lo abonado en concepto de intereses de los VDFA.</p> <p>El Pago de los Servicios se realizará conforme a las prioridades descriptas en el Artículo Décimo Primero del Contrato Suplementario de Fideicomiso.</p> <p>En caso de falta de pago de los Servicios se aplicará lo establecido en el Artículo Décimo Primero (e) del Contrato Suplementario de Fideicomiso.</p>
<p><b>Valores de Deuda Fiduciaria Clase B (los "VDFB"):</b></p>	<p>Valor nominal equivalente al 10,29% del valor nominal total de los VF a emitirse por el Fideicomiso, es decir V/N \$ 5.367.000 (valor nominal Pesos cinco millones trescientos sesenta y siete mil).</p> <p>Los VDFB dan derecho, una vez cancelados totalmente los VDFA, al cobro de los siguientes Servicios conforme al cronograma estimado de pago de Servicios de la Sección X del Suplemento de Prospecto y de conformidad con el Artículo Décimo Primero del Contrato Suplementario de Fideicomiso:</p> <p>(a) en concepto de intereses y, hasta la total cancelación de los VDFB, una tasa variable equivalente a la Tasa Badlar más un adicional de 300 puntos básicos (la "Tasa de Referencia de los VDFB"). El Fiduciario informará la tasa aplicable a cada Periodo de Devengamiento. Los intereses serán calculados y devengados durante el Periodo de Devengamiento.</p> <p>La Tasa de Referencia de los VDFB no podrá ser inferior al 45% nominal anual ni superior al 55% nominal anual y será calculada por el Fiduciario en cada Fecha de Pago siendo la tasa anual equivalente comparada en cada Fecha de Pago contra los porcentajes mínimos del 45% y máximo del 55%. Conforme dicho cálculo, en caso que en una Fecha de Pago la mencionada tasa sea inferior al 45% o superior al 55%, se aplicará la tasa del 45% y/o del 55% respectivamente y en ningún caso se aplicará una tasa menor o mayor a dichas tasas.</p> <p>El cálculo de los intereses será realizado sobre saldos de capital y se tomará como base un año de 360 días; y</p> <p>(b) en concepto de amortización, el Flujo de Fondos menos lo abonado en concepto de intereses de los VDFB.</p> <p>El Pago de los Servicios se realizará conforme a las prioridades descriptas en el Artículo Décimo Primero del Contrato Suplementario de Fideicomiso.</p>





	<p>En caso de falta de pago de los Servicios se aplicará lo establecido en el Artículo Décimo Primero (e) del Contrato Suplementario de Fideicomiso.</p>
<p><b>Valores de Deuda Fiduciaria Clase C (los "VDFC"):</b></p>	<p>Valor nominal equivalente al 4,53% del valor nominal total de los VF a emitirse por el Fideicomiso, es decir V/N \$ 2.361.000 (valor nominal Pesos dos millones trescientos sesenta y un mil).-</p> <p>Los VDFC dan derecho, una vez cancelados totalmente los VDFB, al cobro de los siguientes Servicios conforme al cronograma estimado de pago de Servicios de la Sección X del Suplemento de Prospecto y de conformidad con el Artículo Décimo Primero del Contrato Suplementario de Fideicomiso:</p> <p>(a) en concepto de intereses y, hasta la total cancelación de los VDFC, una tasa variable equivalente a la Tasa Badlar más un adicional de 400 puntos básicos (la "<u>Tasa de Referencia de los VDFC</u>"). El Fiduciario informará la tasa aplicable a cada Período de Devengamiento. Los intereses serán calculados y devengados durante el Período de Devengamiento.</p> <p>La Tasa de Referencia de los VDFC no podrá ser inferior al 46% nominal anual ni superior al 56% nominal anual y será calculada por el Fiduciario en cada Fecha de Pago siendo la tasa anual equivalente comparada en cada Fecha de Pago contra los porcentajes mínimos del 46% y máximo del 56%. Conforme dicho cálculo, en caso que en una Fecha de Pago la mencionada tasa sea inferior al 46% o superior al 56%, se aplicará la tasa del 46% y/o del 56% respectivamente y en ningún caso se aplicará una tasa menor o mayor a dichas tasas.</p> <p>El cálculo de los intereses será realizado sobre saldos de capital y se tomará como base un año de 360 días; y</p> <p>(b) en concepto de amortización, el Flujo de Fondos menos lo abonado en concepto de intereses de los VDFC.</p> <p>El Pago de los Servicios se realizará conforme a las prioridades descritas en el Artículo Décimo Primero del Contrato Suplementario de Fideicomiso.</p> <p>En caso de falta de pago de los Servicios se aplicará lo establecido en el Artículo Décimo Primero (e) del Contrato Suplementario de Fideicomiso.</p>
<p><b>Certificados de Participación (los "CP"):</b></p>	<p>Valor nominal equivalente al 41,58% del valor nominal total de los VF a emitirse bajo el Fideicomiso, es decir V/N \$ 21.681.600 (valor nominal Pesos veintiún millones seiscientos ochenta y un mil seiscientos).</p> <p>Los CP dan derecho, una vez cancelado totalmente el capital y los intereses de los VDF, al Flujo de Fondos de conformidad con el Artículo Décimo Primero del Contrato Suplementario de Fideicomiso.</p> <p>Los pagos que perciban los CP serán imputados a la cancelación del capital de los CP hasta la suma de \$ 21.681.500 (Pesos veintiún millones seiscientos ochenta y un mil quinientos), quedando remanente la suma de \$100 que será cancelada en la última Fecha de Pago de Capital conjuntamente con el pago de la utilidad. Amortizado íntegramente el capital hasta dicha suma, los sucesivos pagos serán</p>



	<p>considerados como renta o utilidad, excepto por el pago de la suma de capital remanente.</p> <p>El Pago de los Servicios se realizará conforme a las prioridades descriptas en el Artículo Décimo Primero del Contrato Suplementario de Fideicomiso.</p> <p>En caso de falta de pago de los Servicios se aplicará lo establecido en el Décimo Primero (e) del Contrato Suplementario de Fideicomiso.</p>
<b>Tasa Badlar</b>	Significa la tasa en Pesos publicada por el BCRA, y que surge del promedio de tasas de interés pagadas por los bancos privados de la República Argentina para depósitos en Pesos por un monto mayor a un millón de Pesos por períodos de entre treinta (30) y treinta y cinco (35) días, o aquella que la reemplace. A fin de calcular los intereses, el Fiduciario tomará en cuenta la Tasa Badlar de Bancos Privados correspondiente al promedio simple de los últimos diez (10) Días Hábiles anteriores al inicio de cada Período de Devengamiento. En el supuesto en que por cualquier motivo la Tasa Badlar dejara de ser publicada por el BCRA y no fuera reemplazada por una tasa comparable, se aplicará el promedio (calculado por el Agente de Administración y Cobro) de tasas informadas para depósitos de idéntico plazo (30 a 35 días) y similar monto por los tres primeros bancos privados según el informe de depósitos más actualizado disponible publicado por el BCRA.
<b>Periodo de Devengamiento:</b>	Significa el mes calendario anterior a cada Fecha de Pago.
<b>Fecha de Pago:</b>	Es el décimo quinto (15°) día de cada mes calendario. Cuando la Fecha de Pago fuera un día inhábil, el pago de los Servicios se realizará el Día Hábil posterior, no teniendo los Tenedores derecho a reclamar interés alguno. El cronograma estimativo de pago de servicios de los VF se detalla en la Sección X del Suplemento de Prospecto.
<b>Moneda de Pago:</b>	Pesos.
<b>Fecha de Corte:</b>	Es el 31 de enero de 2019. En caso que se reciban precancelaciones de cuotas de Activos Fideicomitidos cedidos al Fideicomiso con anterioridad a la Fecha de Corte, dichos pagos corresponderán al Fideicomiso.
<b>Forma en que están representados los Valores Fiduciarios:</b>	Los VF estarán representados en un certificado global permanente, a ser depositado ante el Agente de Depósito Colectivo. Los Tenedores renuncian al derecho a exigir la entrega de láminas individuales. Las transferencias de los VF se realizarán dentro del sistema de depósito colectivo, conforme a la Ley N° 20.643 (Régimen para la Compra de Títulos Valores Privados), encontrándose habilitado el Agente de Depósito Colectivo para cobrar aranceles a los depositantes, que éstos podrán trasladar a los Tenedores.
<b>Precio de Suscripción:</b>	Resulta de la Tasa de Corte para los VDF y del Precio de Corte para los CP, conforme lo descrito en la Sección XII del Suplemento de Prospecto.
<b>Denominación mínima y Unidad mínima de negociación</b>	V/N \$1. Su denominación mínima (valor nominal unitario) y la unidad mínima de negociación será de \$1 y, en exceso de dicho monto, en



<b>de los Valores Fiduciarios. Monto mínimo de suscripción:</b>	múltiplos de Pesos uno (\$1). El monto mínimo de suscripción de los Valores Fiduciarios se establece en la suma de \$ 1.000 y múltiplos de \$1.
<b>Fecha de Emisión y Liquidación:</b>	Significa la fecha en la cual se emitirán y liquidarán los Valores Fiduciarios, la cual tendrá lugar dentro de los dos (2) Días Hábiles de finalizado el Período de Subasta Pública y será informada a través del Aviso de Colocación, conforme el mismo se define más adelante.
<b>Fecha de Vencimiento del Fideicomiso:</b>	La duración del Fideicomiso, se extenderá hasta la fecha de pago total de los Servicios de los Valores Fiduciarios. En ningún caso excederá el plazo establecido en el artículo 1668 del Código Civil y Comercial de la Nación.
<b>Fecha de vencimiento de los Valores Fiduciarios:</b>	Sin perjuicio de las fechas de pago de Servicios que surgen del cronograma de pago de servicios de los VF, el vencimiento final de cada clase de los VDF y el CP se producirá a los 270 (doscientos setenta) días de la respectiva última fecha de pago de Servicios que figura en los mencionados cronogramas.
<b>Fecha de cierre de ejercicio:</b>	La fecha de cierre de ejercicio del Fideicomiso es el 31 de diciembre de cada año. Los libros legales y contables del Fideicomiso se encuentran a disposición en la sede social del Fiduciario.
<b>Ámbito de Negociación:</b>	Los Valores Fiduciarios podrán listarse en Bolsas y Mercados Argentinos S.A. (“ <b>ByMA</b> ”) y negociarse en cualquier mercado autorizado y serán colocados mediante el Sistema de Colocaciones Primarias del Mercado Argentino de Valores S.A.
<b>Destino de los fondos provenientes de la colocación:</b>	Los fondos netos provenientes de la colocación del Fideicomiso serán aplicados de conformidad con lo establecido en el Contrato Suplementario de Fideicomiso (Artículo Sexto (k)).
<b>Calificación de Riesgo de los Valores Fiduciarios:</b>	Los Valores Fiduciarios han sido calificados el 11 de enero de 2019 por Fix SCR S.A. Agente de Calificación de Riesgo, Registro CNV N° 9, de acuerdo al siguiente detalle: <ul style="list-style-type: none"> <li>(i) VDFA: “AAA<sup>sf</sup>(arg)” Significado de la calificación: Categoría AAA<sup>sf</sup>(arg): “AAA” nacional implica la máxima calificación asignada por FIX en su escala de calificaciones nacionales del país. Esta calificación se asigna al mejor crédito respecto de otros emisores o emisiones del país.</li> <li>(ii) VDFB: “AA-<sup>sf</sup>(arg)” Significado de la calificación: Categoría AA<sup>sf</sup>(arg): “AA” nacional implica una muy sólida calidad crediticia respecto de otros emisores o emisiones del país. El riesgo crediticio inherente a estas obligaciones financieras difiere levemente de los emisores o emisiones mejor calificados dentro del país.</li> <li>(iii) VDFC: “BBB+<sup>sf</sup>(arg)” Significado de la calificación: Categoría BBB<sup>sf</sup>(arg): “BBB” nacional implica una adecuada calidad crediticia respecto de otros emisores o emisiones del país. Sin embargo, cambios en las circunstancias o condiciones económicas tienen una mayor probabilidad de afectar la capacidad de pago en tiempo y forma</li> </ul>



	<p>que para obligaciones financieras calificadas con categorías superiores.</p> <p>(iv) CP: "CCsf(arg)". Significado de la calificación: Categoría CCsf(arg): "CC" nacional implica un riesgo crediticio extremadamente vulnerable respecto de otros emisores dentro del país. Existe alta probabilidad de incumplimiento y la capacidad de cumplir con las obligaciones financieras depende exclusivamente del desarrollo favorable y sostenible del entorno económico y de negocios.</p> <p>Los signos "+" o "-" podrán ser añadidos a una calificación nacional para mostrar una mayor o menor importancia relativa dentro de la correspondiente categoría, y no alteran la definición de la categoría a la cual se los añade.</p>
<b>Resoluciones sociales:</b>	<p>La emisión de los Valores Fiduciarios fue aprobada por el Fiduciario en su reunión de fecha 27 de noviembre de 2018.</p> <p>La constitución del Fideicomiso fue aprobada por el Directorio del Fiduciante en su reunión de fecha 10 de diciembre de 2018 y por nota de fecha 9 de enero de 2019.</p>
<b>Normativa aplicable para la suscripción e integración de los Valores Fiduciarios con fondos provenientes del exterior:</b>	<p>Para un detalle sobre la normativa cambiaria y de mercado de capitales vigente al día de la fecha, se sugiere a los inversores consultar con sus asesores legales y dar lectura a la misma, a cuyo efecto los interesados podrán consultar en el sitio web Ministerio de Hacienda (<a href="https://www.argentina.gob.ar/hacienda">https://www.argentina.gob.ar/hacienda</a>), o la página web del BCRA (<a href="http://www.bcra.gov.ar">http://www.bcra.gov.ar</a>), según corresponda.</p>
<b>Normativa sobre prevención del encubrimiento y lavado de activos de origen delictivo aplicable a los fideicomisos financieros:</b>	<p>Los inversores deben tener en cuenta las disposiciones contenidas en (a) el artículo 303 del Código Penal relativo al delito de lavado de activos de origen delictivo, (b) el artículo 306 del mismo Código, relativo al delito de financiamiento del terrorismo, (c) la Ley N° 25.246 –conforme a las leyes 26.087, 26.117, 26.268 y 26.683- y sus modificatorias, (d) las resoluciones de la Unidad de Información Financiera ("UIF"), y (e) la reglamentación de la CNV.</p> <p>El Emisor cumple con todas las disposiciones de la ley N° 25.246 y sus modificatorias y con la normativa aplicable sobre lavado de activos de origen delictivo y financiamiento del terrorismo establecidas por resoluciones de la UIF (en especial las resoluciones 11/2011, 229/2011, 68/2013, 03/2014, 92/2016, 141/2016, 04/2017, 30-E/2017, 21/2018 y modificatorias y complementarias). Asimismo, se da cumplimiento a las disposiciones del Título XI de las Normas de la CNV. Los Colocadores, los Agentes del MAV y los demás agentes habilitados deberán aplicar las medidas necesarias para una correcta identificación y conocimiento del cliente, registro de operaciones, manteniendo estructuras y sistemas para una adecuada política de prevención de lavado de dinero y financiamiento del terrorismo y, de corresponder, para reportar las transacciones sospechosas a las autoridades competentes en debida forma y tiempo y proceder al bloqueo de los fondos en caso de serle requerido por disposición legal expresa.</p> <p>Los Tenedores asumirán la obligación de aportar la información y documentación que se les requiera respecto del origen de los fondos y su legitimidad.</p> <p>Para un análisis más exhaustivo del régimen de prevención del lavado de activos de origen delictivo vigente al día de la fecha, se sugiere a los inversores consultar con sus asesores legales y dar una lectura completa del Título XIII, Libro Segundo del Código Penal Argentino, las</p>



resoluciones de la UIF y las Normas de la CNV, a cuyo efecto los interesados podrán consultar en el sitio <http://www.infoleg.gov.ar>; <http://www.argentina.gob.ar/uif>, y <http://www.cnv.gov.ar/sitioweb/>.

**IV. DESCRIPCIÓN DEL FIDUCIARIO**

*Para obtener información de la presente Sección, véase la Sección correspondiente del Suplemento de Prospecto en su versión completa.*

**V. DECLARACIONES DEL FIDUCIARIO**

*Para obtener información de la presente Sección, véase la Sección correspondiente del Suplemento de Prospecto en su versión completa.*

**VI. DESCRIPCIÓN DEL FIDUCIANTE**

*La descripción del Fiduciante ha sido provista, incluida o mencionada por Sucred y sólo tiene propósitos de información general. Cada persona que recibe el presente Suplemento de Prospecto ratifica que no ha sido autorizada a suministrar información o a realizar cualquier declaración relativa a los Valores Fiduciarios y/o al Fiduciante, salvo la contenida en el presente Suplemento de Prospecto y, de haber sido suministrada o realizada, toda otra información suministrada o declaración realizada por dicha persona no debe ser considerada como autorizada por el Fiduciante.*

Sistemas Unificados de Crédito Dirigido S.A. Su CUIT es 30-65673940-8. Su casa matriz y sede social está situada en la calle Florida N° 439, 2° Piso, Ciudad Autónoma de Buenos Aires, Argentina. El teléfono es 5173-0000. Su sitio web es [www.tarjetaplata.com](http://www.tarjetaplata.com). El fax es 5173-0000 interno 130 y el correo electrónico de contacto es [plata@tarjetaplata.com.ar](mailto:plata@tarjetaplata.com.ar).

Fue constituida en la República Argentina el 25 de septiembre de 1992 e inscrita ante la Inspección General de Justicia con fecha 9 de octubre de 1992 bajo el número 9699, del Tomo A del Libro de Sociedades Anónimas. Con una duración de 99 años contados desde la fecha de su inscripción.

**Autoridades de Sistemas Unificados de Crédito Dirigido S.A.****➤ Nómina de Directores y Distribución de Cargos**

		Fecha de finalización del mandato
Roberto Horacio Genni	Presidente	31/10/2019
Marta Turobiner	Vicepresidente	31/10/2019
Luis Augusto Segretin	Director Titular	31/10/2019
Alejandro Gastón Genni	Director Suplente	31/10/2019

Sin perjuicio de las fechas indicadas, las autoridades permanecerán en sus cargos hasta la celebración de la asamblea que considere los Estados Contables correspondientes al ejercicio económico finalizado el 31/10/2019 y/o hasta que se les designe reemplazantes.

**➤ Director Ejecutivo**

Fernando Dionisi

**➤ Consultor del Directorio**

Walter Morales

**➤ Nómina de Principales Gerentes**

Mario Meringolo	Gerente de Nuevos Sistemas
Oscar Estraviz	Gerente de Crédito Dirigido
Martin Pallares	Gerente de Cobranzas y Operaciones
Vilma Mónica Ravenna	Gerente de Administración y Contaduría
Nestor Cardacci	Gerente de Sistemas



Paula Milchestein  
Gerardo Vertone  
Marcos Quintana

Gerente de Marketing & Producto  
Gerente de Planeamiento y Finanzas  
Gerente de Sucursales

**Nómina de Síndicos:**

		Fecha de finalización del mandato
Carlos Alberto Goverchesky	Síndico Titular	31/10/2019
David Kalomysky	Síndico Suplente	31/10/2019

Sin perjuicio de las fechas indicadas, las autoridades permanecerán en sus cargos hasta la celebración de la asamblea que considere los Estados Contables correspondientes al ejercicio económico finalizado el 31/10/2019 y/o hasta que se les designe reemplazantes.

### Historia

Sistemas Unificados de Crédito Dirigido S.A. es una empresa dedicada a satisfacer las necesidades de servicios financieros que permitan promover el consumo de personas de ingresos bajos y medios bajos, que formalmente trabajan en relación de dependencia. Funciona fuera del marco regulatorio de la Ley de Entidades Financieras, ya que no capta recursos del público y fondea una gran parte de sus operaciones con recursos propios.

La empresa tiene su origen a fines de 1992, con la constitución de Creditop S.A. En esta empresa, el actual grupo accionario tenía el 52,5% y el paquete restante era propiedad de un grupo con experiencia en el negocio de créditos para el consumo. En sus primeros años de vida, la empresa tuvo un escaso desarrollo, limitándose exclusivamente a negocios de financiamiento de compras en comercios (créditos dirigidos) con pequeño volumen. En 1995, el actual grupo accionario decide comprar la totalidad de las acciones con el propósito de relanzar y potenciar la compañía, cambia la denominación de la sociedad al actual y se ubica en el local que actualmente ocupa la Sucursal Constitución, en Bernardo de Irigoyen 1628, de la Ciudad de Buenos Aires.

Por ello, la empresa comenzó esta nueva etapa de sus actividades en el año 1995, logrando un significativo crecimiento de sus operaciones a través de una estrategia de apertura progresiva de sucursales, junto con la incorporación de nuevos productos.

En función de ello, se lanza una línea de crédito para consumo y una tarjeta de crédito propia (Tarjeta Plata) y se decide la apertura de la primera sucursal en la localidad de Florencio Varela. En años posteriores -en forma progresiva- se amplía la red de sucursales. Durante 1997, se abren la mayoría de las sucursales del interior, en las localidades donde el crédito dirigido había tenido su mayor crecimiento, generando una importante base de datos de clientes. Finalmente, en marzo de 2003, se celebra un convenio con Cabal, por el cual Tarjeta Plata accede directamente a la red de comercios adheridos del Sistema Cabal, manteniendo su independencia como emisor de tarjeta propia, procesando internamente las operaciones y emitiendo los respectivos resúmenes de cuenta a sus clientes.

Como consecuencia de haber previsto con suficiente anticipación la crisis de 2001, a mediados de 2000 implementó una estrategia de desinversión, que facilitó el tránsito del núcleo de la crisis -manteniendo el nivel de sus operaciones en su punto de equilibrio- y permitió disponer de suficiente capital operativo líquido para desarrollar una estrategia de expansión intensiva, a partir de mediados de 2002, lo cual redundó en la obtención de un eficaz posicionamiento en su mercado objetivo y un crecimiento espectacular de su cartera de clientes, ante la retirada -por diferentes razones- de gran parte de su competencia.

A partir del año 2007, la empresa ingresó en una etapa de profesionalización de sus empleados, poniéndose como meta el crecimiento sostenido de sus productos, contando para ello con el desarrollo de herramientas sólidas y confiables tales como la renovación de todos sus sistemas, la capacitación continua de sus líneas, y el desarrollo de un nuevo Modelo de Atención al Cliente, hecho este tendiente a eficientizar el trato con su cliente externo. De esta forma, ha logrado hacer crecer su patrimonio y sus resultados, con una gestión basada en la planificación, y orientada al cumplimiento de los objetivos fijados en los presupuestos.

Actualmente posee una importante cartera de clientes leales a quienes ofrece una amplia gama de



productos financieros, en donde se destaca como líder en el otorgamiento de créditos para consumos a través de comercios (Crédito Dirigido) con más de 176 comercios adheridos. Por otro lado, emite una tarjeta de crédito (Tarjeta Plata), integrada al sistema Cabal, con una amplia gama de servicios adicionales.

La originación mensual supera \$ 50 millones; contando con una capacidad de procesamiento que supera los 30.000 créditos mensuales en comercios, 4.500 créditos mensuales en sucursales propias y más de 18.000 tarjetas emitidas.

A continuación se detallan los productos financieros que ofrece la empresa:

1. **Creditop:** Línea de préstamos personales de consumo dirigido, a sola firma, instrumentados a través de ventas en comercios adheridos, de capital reducido, con una capacidad máxima de otorgamiento \$ 7.500 en plazos de 1 a 6 meses.  
Actualmente existen 176 comercios adheridos en todo el país.
2. **Tarjeta Plata:** Emisor de Tarjeta de Crédito Cabal, desde junio de 2003. Desde esa fecha se está realizando una amplia campaña publicitaria de posicionamiento de marca, con significativo éxito. Además de financiar consumos, se otorgan créditos a los titulares de la tarjeta, a través de una línea Adelantos en Efectivo (**Línea 3000**);
3. **Plata Ya:** Línea de préstamos personales en efectivo, capital máximo \$ 40.000 reintegrables hasta 18 cuotas.  
Actualmente la empresa posee 18 sucursales en todo el país.

#### Misión, Visión y Valores

La Dirección de la empresa ha definido su misión, visión y valores, los que se hallan ampliamente difundidos e implementados -desde noviembre de 2001- en todos los niveles de colaboradores de la estructura organizativa.

Una fuerte orientación hacia la satisfacción de las necesidades financieras de los clientes combinada con un trato simple y cercano caracteriza el presente de la compañía.

**Misión:** “Satisfacer las necesidades de servicios financieros, que permitan promover el consumo, de quienes tienen limitado su acceso al sistema bancario, brindando un excelente nivel de calidad de servicio y manteniendo una adecuada relación entre rentabilidad a largo plazo y riesgo asumido”.

**Visión:** “Lograr el liderazgo en la prestación de servicios financieros, mediante la satisfacción de las necesidades del segmento socioeconómico medio y medio bajo de la sociedad”.

#### Valores:

- **Honestidad:** Material e intelectual en la ejecución de las tareas encomendadas.
- **Lealtad:** Fidelidad con la misión, visión y los valores de la empresa.
- **Responsabilidad:** como personas, asumir la total responsabilidad sobre las consecuencias de sus actos y como miembros de la empresa, apoyar las responsabilidades ajenas, fortaleciendo el trabajo en equipo.
- **Respeto:** como personas, respetar su propia dignidad y la de todos aquellos que interactúan tanto interna como externamente con la empresa.

#### Descripción de los negocios de Sistemas Unificados de Crédito Dirigido S.A.

##### ➤ Mercado Objetivo

Servicios financieros para promoción del consumo de quienes tienen limitado su acceso al sistema



bancario y trabajan formalmente en relación de dependencia. Por lo tanto, se enfoca en los segmentos C2, C3 y D1.

#### ➤ **Estrategia Comercial. Productos. Plan de Negocios**

La estrategia comercial de Tarjeta Plata está dirigida a la venta masiva de operaciones de pequeño volumen, de forma tal de lograr una importante atomización del riesgo crediticio y, consecuentemente, una escasa exposición individual en cada uno de los clientes que componen su cartera, a efectos de lograr reducidos niveles de morosidad e incobrabilidad final. Se trata de aprovechar la escasa elasticidad precio que registra la demanda de estos productos, en el segmento poblacional hacia el cual se dirige en el marco de una política focalizada en el cliente, atendiendo a sus necesidades y brindando una excelente calidad y calidez de servicio, a través de una red de sucursales estratégicamente ubicadas en los mejores locales comerciales de las ciudades o barrios donde opera.

En función de la estrategia definida por la Dirección de la Empresa, su actual Plan de Negocios incluye la comercialización de 3 líneas de productos principales:

- Creditop: Línea de préstamos personales de consumo a sola firma, instrumentados a través de ventas en comercios adheridos, de capital reducido.
- Tarjeta Plata: Emisor de Tarjeta de Crédito Cabal, desde junio de 2003. Desde esa fecha se está realizando una amplia campaña publicitaria de posicionamiento de marca, con significativo éxito.
- Plata Ya: Línea de préstamos personales en efectivo, capital máximo \$ 40.000, reintegrables hasta 18 cuotas.

La empresa desarrolla sus actividades en todo el país, con una participación de liderazgo en su segmento de mercado en la zona sur de la Ciudad Autónoma de Buenos Aires, la región sudeste del Gran Buenos Aires y en el noroeste argentino.

En total, posee 18 sucursales, localizadas en puntos estratégicos de las ciudades de Buenos Aires (2), Catamarca, Jujuy (2), La Rioja, Maipú (Mendoza), Salta (2), Chilecito (La Rioja), Tucumán, El Dorado (Misiones) y 6 en el sudeste del Gran Buenos Aires: Quilmes, San Francisco Solano, Florencio Varela, Berazategui, Lomas de Zamora y San Justo.

Asimismo, posee comercios adheridos a la línea de productos Creditop en diversas localidades de las provincias de Buenos Aires, Jujuy, Salta, Catamarca, Tucumán, Santiago del Estero, Mendoza, Córdoba, Chaco misiones y Formosa.

#### **Política ambiental**

La sociedad ha desarrollado procesos internos tendientes a reducir el consumo de papel y sus oficinas están en un edificio declarado libre de humo.

#### **Información Contable**

Fechas de aprobación de Estados Contables:

- Ejercicio cerrado el 31/10/2017: Acta de Asamblea celebrada el 21/12/2017.
- Ejercicio cerrado el 31/10/2016: Acta de Asamblea celebrada el 01/03/2017.
- Ejercicio cerrado el 31/10/2015: Acta de Asamblea celebrada el 12/02/2016.





Estado de Situación Patrimonial	Ejercicios cerrados al 31 de octubre de		
	2017	2016	2015
	(en Pesos)		
<b>Activo Corriente</b>			
Caja y bancos	4.421.983	4.536.137	6.263.835
Inversiones	29.070.086		
Créditos por servicios prestados	216.887.039	181.541.840	126.146.466
Bienes de cambio	54.293	82.038	118.393
Créditos financieros		13.793.401	-
Otros Créditos	19.998.497	14.061.624	5.569.898
<b>Total del Activo Corriente</b>	<b>270.431.899</b>	<b>214.015.040</b>	<b>138.098.591</b>
<b>Activo No Corriente</b>			
Otros Créditos	4.887.779	3.803.286	2.675.336
Inversiones	43.224	1.293.793	1.981.829
Bienes de uso	1.997.804	1.916.768	1.522.054
Activos Intangibles	8.375.006	211.503	186.490
<b>Total del Activo No Corriente</b>	<b>15.303.813</b>	<b>7.225.350</b>	<b>6.365.709</b>
<b>Total de Activo</b>	<b>285.735.712</b>	<b>221.240.390</b>	<b>144.464.300</b>
<b>Pasivo Corriente</b>			
Deudas comerciales	50.690.716	36.753.606	30.370.508
Préstamos bancarios y financieros	53.450.660	57.606.130	30.452.319
Remuneraciones y cargas sociales	8.406.598	6.636.255	5.189.183
Cargas fiscales	52.968.628	40.109.651	24.454.030
Otros pasivos	12.344.750	4.000.000	3.600.000
<b>Total del Pasivo Corriente</b>	<b>177.861.353</b>	<b>145.105.643</b>	<b>94.066.039</b>
<b>Pasivo No Corriente</b>			
Cargas fiscales	1.006.033	1.230.162	1.436.617
<b>Total del Pasivo No Corriente</b>	<b>1.006.033</b>	<b>1.230.162</b>	<b>1.436.617</b>
<b>Total de Pasivo</b>	<b>178.867.386</b>	<b>146.335.805</b>	<b>95.502.656</b>
<b>Patrimonio Neto</b>	<b>106.868.326</b>	<b>74.904.584</b>	<b>48.961.644</b>
<b>Total Pasivo y Patrimonio Neto</b>	<b>285.735.712</b>	<b>221.240.390</b>	<b>144.464.300</b>



Datos del Estado de Resultados	Ejercicios cerrados al 31 de octubre de		
	2017	2016	2015
	(en Pesos)		
Ingresos por servicios financieros	264.404.250	208.799.253	165.235.196
Otros ingresos operativos	8.301.526	3.461.317	592.852
<b>Ingresos por operaciones ordinarias</b>	<b>272.705.776</b>	<b>212.260.569</b>	<b>165.828.048</b>
Gastos de comercialización	-54.226.601	-37.710.182	-22.708.561
Gastos de administración	-129.350.437	-93.445.796	-70.131.928
Gastos financieros	10.032.717	-7.584.824	-10.205.205
Resultado por incobrabilidad	-52.343.833	-36.428.166	-38.597.187
<b>Resultado operativo - Ganancia</b>	<b>46.817.622</b>	<b>37.091.601</b>	<b>24.185.167</b>
Resultado de inversiones permanentes	-725.976	-7.475	-914.962
Otros ingresos y egresos	1.497.954	1.822.557	1.153.451
<b>Resultado antes del impuesto a las ganancias</b>	<b>47.552.755</b>	<b>38.906.682</b>	<b>24.423.656</b>
Impuesto a las ganancias	-13.339.013	-12.463.742	-7.211.190
<b>Resultado del ejercicio - Ganancia</b>	<b>34.213.742</b>	<b>26.442.941</b>	<b>17.212.467</b>

		Ejercicios cerrados al 31 de octubre de		
		(*) 2017	2016	2015
Solvencia	PN / P	0,60	0,51	0,51
Rentabilidad	RE / PN	0,32	0,35	0,35

(\*) En donde: AC: activo corriente. PC: pasivo corriente. PN: patrimonio neto. P: pasivo. ANC: activo no corriente. A: total del activo. RE: resultado del ejercicio.

#### Información de la cartera propia de Sistemas Unificados de Crédito Dirigido S.A.

El siguiente cuadro refleja la evolución de saldo de capital:

CARTERA EFECTIVO	
jun-18	\$ 150.275.705
jul-18	\$ 153.609.370
ago-18	\$ 160.652.563
sep-18	\$ 162.938.133
oct-18	\$ 170.133.530
nov-18	\$ 171.304.660

El siguiente cuadro refleja la relación entre créditos vigentes y cantidad de clientes de la cartera total:

	jun-18	jul-18	ago-18	sep-18	oct-18	nov-18
CARTERA EFECTIVO	1,13	1,12	1,11	1,10	1,10	1,09

El siguiente cuadro refleja los niveles de mora e incobrabilidad respecto del capital originado de la cartera total:



Mora e Incobrabilidad	CARTERA EFECTIVO					
	jun-18	jul-18	ago-18	sep-18	oct-18	nov-18
> 90 días	6,9%	7,5%	7,7%	7,8%	8,0%	7,9%
> 180 días	6,0%	6,1%	6,6%	6,8%	6,9%	7,1%
> 365 días	4,6%	4,7%	4,8%	4,9%	4,9%	5,0%

A efectos de exposición, se consideran incobrables aquellos créditos que superan los 365 días de atraso. En los últimos seis meses no se han registrado bonificaciones de interés por precancelación de cuotas.

El siguiente cuadro refleja el estado de situación de deudores por operación respecto del saldo de capital de la cartera total:

Días de atraso	jun-18	jul-18	ago-18	sep-18	oct-18	nov-18
0 a 31	59,3%	58,7%	58,8%	57,2%	56,9%	54,7%
32 a 90	5,1%	2,7%	2,9%	3,4%	3,7%	6,2%
91 a 180	5,0%	7,2%	5,4%	5,1%	5,2%	4,2%
181 a 365	6,9%	7,3%	8,9%	9,6%	9,9%	10,0%
> 365	23,7%	24,1%	24,0%	24,7%	24,2%	25,0%

El siguiente cuadro refleja la cartera de créditos total del Fiduciante y el monto total de los créditos fideicomitidos:

Cartera Efectivo	
al 30-11-18	
Saldo de Capital	\$ 171.304.660
Saldo de Interés	\$ 208.133.548
Sado de Capital + Interés	\$ 379.438.209

Cartera Fideicomitida Tarjeta Plata VII y VIII	
Saldo Valor Nominal al 30-11-18	
-	\$ 155.638.776

#### Flujo de efectivo

El siguiente cuadro refleja el flujo de efectivo de Sistemas Unificados de Crédito Dirigido S.A. en miles de Pesos por los periodos indicados:



<b>VARIACIONES DEL EFECTIVO</b>	<b>jun-18</b>	<b>jul-18</b>	<b>ago-18</b>	<b>sep-18</b>	<b>oct-18</b>	<b>nov-18</b>
Efectivo al inicio del período	\$ 21.066	\$ 29.456	\$ 15.251	\$ 27.340	\$ 31.156	\$ 18.034
Efectivo al cierre del período	\$ 29.456	\$ 15.251	\$ 27.340	\$ 31.156	\$ 18.034	\$ 26.293
<b>Aumento (Disminución) neta del efectivo</b>	<b>\$ 7.490</b>	<b>\$ -14.205</b>	<b>\$ 12.089</b>	<b>\$ 3.816</b>	<b>\$ -13.122</b>	<b>\$ 8.259</b>
<b>CAUSAS DE LAS VARIACIONES DEL EFECTIVO</b>						
<b>ACTIVIDADES OPERATIVAS</b>						
Cobranzas Tarjeta	\$ 16.348	\$ 19.101	\$ 16.275	\$ 13.292	\$ 11.128	\$ 12.408
Cobranzas Efectivo	\$ 24.126	\$ 26.210	\$ 25.597	\$ 22.959	\$ 26.538	\$ 23.992
Cobranzas Dirigido	\$ 32.222	\$ 31.443	\$ 38.288	\$ 27.446	\$ 33.167	\$ 30.103
Otras cobranzas						
Otros Ingresos	\$ 886	\$ 874	\$ 825	\$ 799	\$ 808	\$ 546
Salidas por colocacion de prestamos	\$ -13.561	\$ -17.482	\$ -21.805	\$ -14.398	\$ -22.541	\$ -16.248
Salidas por pagos a comercios	\$ -28.668	\$ -26.236	\$ -25.960	\$ -19.711	\$ -16.642	\$ -23.956
Pagos a proveedores y gastos de funcionamiento	\$ -13.328	\$ -14.068	\$ -15.726	\$ -11.452	\$ -11.905	\$ -15.308
Pagos a personal y cargas sociales	\$ -8.820	\$ -9.483	\$ -8.731	\$ -7.149	\$ -7.464	\$ -7.524
Pagos de IVA/IIBB	\$ -8.155	\$ -8.262	\$ -8.446	\$ -4.873	\$ -1.408	\$ -2.208
Pagos /Anticipos de Gcias	\$ -1.083	\$ -1.057	\$ -1.051	\$ -1.047	\$ -1.062	\$ -
Salidas por retenciones IVA / IG	\$ -647	\$ -748	\$ -780	\$ -564	\$ -587	\$ -554
Salidas por retenciones IIBB	\$ -11	\$ -11	\$ -11	\$ -274	\$ -149	\$ -195
Salidas por percepcion Sellos	\$ -189	\$ -202	\$ -250	\$ -608	\$ -404	\$ -579
Otros impuestos	\$ -596	\$ -680	\$ -601	\$ -355	\$ -39	\$ -362
Otros gastos	\$ -338	\$ -424	\$ -1.064	\$ -275	\$ -347	\$ -402
<b>Flujo neto de efvo. generado/usado antes de op. extraordinarias</b>	<b>\$ 2.197</b>	<b>\$ 976</b>	<b>\$ 559</b>	<b>\$ 3.792</b>	<b>\$ 9.093</b>	<b>\$ -287</b>
<b>ACTIVIDADES DE INVERSION</b>						
Ingresos por rescates FCI	\$ -	\$ -	\$ -	\$ 7.092	\$ -	\$ -
Salidas por suscripcion FCI	\$ -	\$ -	\$ -	\$ -7.000	\$ -	\$ -
<b>Flujo neto de efectivo generado / usado en act. de inversion</b>	<b>\$ -</b>	<b>\$ -</b>	<b>\$ -</b>	<b>\$ 92</b>	<b>\$ -</b>	<b>\$ -</b>
<b>ACTIVIDADES DE FINANCIACION</b>						
Ingresos por colocacion de fideicomisos - ON	\$ -	\$ -	\$ 42.733	\$ -	\$ -	\$ 22.480
Ingresos por bridge y prefinanciaciones	\$ -	\$ -	\$ -	\$ -	\$ -	\$ -
Ingresos por prestamos y otros	\$ 8.443			\$ 25.000		\$ 8.491
Pago de servicios de fideicomisos - ON	\$ -	\$ -4.063	\$ -3.818	\$ -13.089	\$ -18.578	\$ -15.078
Pagos de bridge y prefinanciaciones			\$ -12.347			
Pagos servicios prestamos y otras obligaciones	\$ -5.954	\$ -12.500	\$ -13.848	\$ -8.238	\$ -2.835	\$ -3.912
<b>Flujo neto de efvo. generado / usado antes de op. extraordinarias</b>	<b>\$ 2.489</b>	<b>\$ -16.563</b>	<b>\$ 12.720</b>	<b>\$ 3.673</b>	<b>\$ -21.413</b>	<b>\$ 11.980</b>
<b>Flujo neto de efvo. generado / usado en act. de financiacion</b>	<b>\$ 2.804</b>	<b>\$ 1.382</b>	<b>\$ -1.190</b>	<b>\$ -3.741</b>	<b>\$ -802</b>	<b>\$ -3.434</b>
<b>Aumento (Disminución) neta del efectivo</b>	<b>\$ 7.490</b>	<b>\$ -14.205</b>	<b>\$ 12.089</b>	<b>\$ 3.816</b>	<b>\$ -13.122</b>	<b>\$ 8.259</b>

Los movimientos de efectivo positivos o negativos corresponden a variaciones propias del giro habitual del negocio que son compensadas o no con aumento/disminución de las necesidades financieras de la compañía.

La variación negativa producida en julio 2018 corresponde principalmente a la disminución de líneas bancarias por \$ 12.5 Millones. Asimismo en los egresos operativos se puede identificar un mayor costo debido al pago de los sueldos anuales complementarios. Por otro lado, la variación negativa producida en octubre 2018 corresponde principalmente al pago del tercer servicio de interés de la ON Tarjeta Plata Serie I por \$ 5,3MM y por rendición de cobranzas Fideicomiso Financiero Tarjeta Plata Serie VII por \$ 13.3 MM.

#### Número de empleados

Cierre Ejercicio	Cantidad de Empleados
nov-18	168
oct-17	178
oct-16	176
oct-15	168



A la fecha del Suplemento de Prospecto, no existen variaciones significativas.

El siguiente cuadro refleja el valor residual de los títulos emitidos de series anteriores:

Serie	Monto de Emisión	Valor Residual al 30-11-18		%
		VRD	CP	
<b>FF Tarjeta Plata I</b>	\$ 5.450.312	Liquidada		0%
<b>FF Tarjeta Plata II</b>	\$ 10.637.520	Liquidada		0%
<b>FF Tarjeta Plata III</b>	\$ 9.300.980	Liquidada		0%
<b>FF Tarjeta Plata IV</b>	\$ 38.387.229	Liquidada		0%
<b>FF Tarjeta Plata V</b>	\$ 39.023.614	Liquidada		0%
<b>FF Tarjeta Plata VI</b>	\$ 69.926.278	Liquidada		0%
<b>FF Tarjeta Plata VII</b>	\$ 115.829.615	\$ 21.781.371	\$ 50.645.615	63%
<b>FF Tarjeta Plata VIII</b>	\$ 58.117.139	\$ 30.317.000	\$ 27.800.139	100%
<b>Totales</b>	<b>\$ 346.672.687</b>	<b>\$ 52.098.371</b>	<b>\$ 78.445.754</b>	<b>163%</b>

## VII. DESCRIPCIÓN DE OTROS PARTICIPANTES

*Para obtener información de la presente Sección, véase la Sección correspondiente del Suplemento de Prospecto en su versión completa.*

## VIII. DESCRIPCIÓN DEL HABER DEL FIDEICOMISO

Los Activos Fideicomitidos transferidos al Fideicomiso Financiero Tarjeta Plata Serie IX de conformidad con el Contrato Suplementario de Fideicomiso son una cartera de préstamos personales otorgados por el Fiduciante bajo la forma de mutuos de dinero instrumentados en Solicitudes de Crédito y Pagarés debidamente cedidos y endosados, respectivamente, al Fiduciario en cumplimiento de la normativa aplicable a dichos activos, por un Valor Fideicomitado de \$ 52.145.600 (Pesos cincuenta y dos millones ciento cuarenta y cinco mil seiscientos) donde el vencimiento del crédito de mayor plazo es anterior al 31 de marzo de 2020, pagaderos exclusivamente en Pesos y que no incluyen líneas de crédito cuyo destino fuere refinanciar las obligaciones de clientes, así como aquellos intereses punitivos y compensatorios, compensaciones por impuestos y/o gastos a que hubiere derecho a percibir en virtud de los mismos y que fueron transferidos a favor del Fiduciario en representación del Fideicomiso.

El titular de los créditos al momento de la cesión era SUCRED, para cuyos datos sugerimos remitirse a la Sección "Descripción del Fiduciante" del Suplemento de Prospecto.

El Fiduciario declara que se ha verificado el cumplimiento de los requisitos formales de los Pagarés de conformidad con la normativa aplicable así como el perfeccionamiento de la transferencia de los PAGARÉS en debida forma y con las particularidades legalmente previstas.

### *Criterios de Elegibilidad*

A la Fecha de Determinación, la totalidad de los créditos reunían los siguientes requisitos:

- No estaban vendidos ni cedidos en garantía;
- No se trataban de créditos refinanciados;
- No presentaban mora mayor a 31 días;
- Tenían como mínimo una cuota paga, o pertenecían a clientes renovadores que no presentaban atrasos mayores a 60 días en los últimos 3 meses.
- Contienen la cesión prevista en los artículos 70 a 72 de la Ley 24.441, sin necesidad de notificar a los deudores cedidos.



### *Instrumentación de los créditos*

Los Activos Fideicomitidos consisten en una cartera de préstamos personales otorgados por el Fiduciante bajo la forma de mutuos de dinero instrumentados en Solicitudes de Crédito y Pagarés librados a favor de SUCRED y transferidos fiduciariamente a favor del Fiduciario en cumplimiento de los Criterios de Elegibilidad previstos en el Contrato Suplementario de Fideicomiso y en el apartado “Criterios de Elegibilidad” de la presente sección y se encuentran debidamente cedidas y endosados respectivamente sin responsabilidad por el Fiduciante a favor del Fiduciario a través de representantes facultados al efecto.

### *Proceso de Evaluación Crediticia y Otorgamiento*

#### • *Créditos en Efectivo*

Línea de préstamos personales de consumo, por capitales de hasta \$ 40.000, a sola firma, reintegrables en hasta 18 cuotas. Se instrumentan a través de sucursales propias.

Este producto tiene desembolso en el acto, siempre que las verificaciones exigidas se puedan realizar en el momento y el análisis crediticio no determine que la operación necesita codeudor solidario. Caso contrario, la operación se difiere hasta tanto se puedan realizar las verificaciones o hasta que el cliente presente las garantías solicitadas.

Según el tipo de operaciones, las mismas pueden ser:

- **Nuevas:** son todas aquellas operaciones solicitadas por clientes que nunca tuvieron un préstamo con la empresa. En este caso, se efectuará la iniciación crediticia del potencial cliente, es decir: verificar el cumplimiento de los requisitos y solicitarle la documentación respaldatoria y realizar la evaluación crediticia completa.
- **Renovaciones:** son aquellas operaciones que pueden realizar los clientes que tienen un préstamo vigente a partir de haber pagado la mitad de sus cuotas. Las Renovaciones pueden ser:
  - **Renovaciones Directas:** para clientes que han tomado como mínimo 1 operación activa o cancelada con hasta 1 año desde último vencimiento, cuyo capital no supere en 30% al capital anterior máximo. En este caso, la operación no requerirá de la autorización del Analista de Riesgo.
  - **Renovación Indirecta:** para clientes que han tomado como mínimo 1 operación activa o cancelada, hasta 1 año desde el último vencimiento y que solicitan un monto mayor al 30% por sobre su crédito anterior máximo. En este caso, la operación requerirá de la autorización del Analista de Riesgo.
  - **Repeticiones:** son aquellas nuevas operaciones que realizan los clientes que hayan tomado como mínimo 1 operación, que se encuentra cancelada y su último vencimiento fue anterior al último año.
  - **Clientes Irregulares:** son aquellos clientes de efectivo que tuvieron una situación “3”, o dos o más situaciones “2” en la última operación de préstamo, y la fecha de solicitud de dicha operación data de 2 años vista. Las solicitudes de estos clientes requieren la aprobación de la cobrabilidad por parte de la Gerencia de Cobranzas para ser tomadas, y la viabilidad por parte de Operaciones – Riesgos.

Los requisitos y documentación respaldatoria de la originación crediticia son los siguientes:

#### **Identificación del Cliente.**

En todos los casos, el solicitante deberá presentar original y copia de las dos primeras hojas de Documento Nacional de Identidad (DNI), Libreta de Enrolamiento (LE), Libreta Cívica (LC) o Cédula de Identidad del Mercosur, vigente.

#### **Nacionalidad.**

El solicitante deberá ser argentino nativo o por opción, o extranjero con residencia permanente en el país acreditada mediante la documentación correspondiente.



**Edad.**

Deben ser personas humanas y tener entre 18 y 79 años.

**Comprobación de Domicilio.**

En todos los casos, el solicitante deberá presentar original y copia de un comprobante del último periodo correspondiente a servicios de Luz, Gas, Teléfono, Agua, Resumen de Tarjeta de Crédito, Servicio de Cable, Telefonía Celular, Servicio de Internet, Televisión Satelital, Impuesto Inmobiliario o Municipal; pago (o no vencido) en el último bimestre a nombre del titular o tercero. Se aceptarán servicios a nombre de un tercero si el cliente certifica su residencia con igual domicilio en DNI o último cambio de domicilio realizado o declarando parentesco. En caso que el apellido del tercero coincida con el del cliente será tomado como válido.

**Teléfono.**

Es requisito excluyente se consigne en el legajo datos telefónicos. Asimismo se exige queden consignados la característica local + el número telefónico propiamente dicho.

- ✓ Categoría R  
Mientras que los Activos en Relación de Dependencia, Activos Autónomos y Empleadas Domésticas deberán consignar uno o más teléfonos personales y el teléfono laboral, debiendo quedar conformado el legajo por dos teléfonos para contactar al cliente, los Jubilados y Pensionados deberán consignar uno o más teléfonos personales.
- ✓ Categoría I  
Aquellos clientes pertenecientes al mercado informal deberán consignar uno o más teléfonos personales.  
Es requisito no excluyente, consignar dirección de correo electrónico.

**Situación Laboral y Determinación de Ingresos.**

Documentación Respaldata.

- ✓ Categoría R
  - ⇒ *Activos en Relación de Dependencia*: Recibo de sueldo -original y una copia- correspondiente al mes inmediato anterior (o los dos últimos recibos si correspondiesen a periodos quincenales). No podrá ser liquidación final ni contener embargos.
  - ⇒ *Activos Autónomos*: Deberá presentar -en original y una copia- documentación que permita determinar sus ingresos, de acuerdo con su situación particular.
    - Responsable Inscrito: Inscripción en AFIP, últimos aporte jubilatorio y habilitación municipal (si corresponde).
    - Monotributistas: Inscripción en AFIP, último comprobante de Monotributo pagado en tiempo y forma.
    - Empleadas Domésticas: Último recibo de sueldo y comprobante de último pago de jubilación.
  - ⇒ *Pasivos (titulares de jubilaciones y/o pensiones de carácter permanente)*: Último recibo de haberes, en original y una copia. No se aceptarán solicitantes apoderados de pensiones o jubilaciones.
- ✓ Categoría I
  - ⇒ No deben presentar comprobante alguno para acreditar ingresos.

Condiciones.

- ✓ Categoría R  
El monto máximo a otorgar será de \$ 40.000 y el importe de la cuota no debe afectar más del 30% del salario neto del solicitante. Asimismo, aquellos solicitantes que trabajen en relación de dependencia o en forma autónoma, deben poseer una antigüedad mayor a 6 meses.
- ✓ Categoría I  
El monto máximo a otorgar será de \$ 8.700.



#### **Firmas.**

La solicitud de crédito y el pagaré deberán ser firmados por el titular del crédito. El mencionado documento no deberá presentar enmiendas ni tachaduras.

#### **Datos de los Activos Fideicomitados**

Los Pagarés y las Solicitudes de Crédito transferidos al Fideicomiso se detallan en los DVD-ROM que se adjuntan como Anexo A al Contrato Suplementario de Fideicomiso.

#### **Garantías de los Activos Fideicomitados:**

Los Activos Fideicomitados constituyen la única y exclusiva garantía y mecanismo de pago de los Valores Fiduciarios de acuerdo con los términos y condiciones de los mismos y de todas las obligaciones emanadas del Fideicomiso y se registrarán en un todo conforme a las disposiciones del presente y de la Ley 24.441 y los Capítulos 30 y 31 del Título IV del Libro Tercero del Código Civil y Comercial de la Nación.

Los bienes del Fiduciario no responderán por las obligaciones contraídas en la ejecución del Fideicomiso. Estas obligaciones serán exclusivamente satisfechas con los Activos Fideicomitados, conforme lo dispone el Artículo 1687 del Código Civil y Comercial de la Nación. Los pagos sobre los Valores Fiduciarios serán realizados sólo y hasta el límite de los Activos Fideicomitados, de acuerdo con lo que se establece en el presente.

Conforme surge del Artículo Tercero del Contrato Suplementario de Fideicomiso, el Fiduciante se responsabiliza por la ocurrencia, presente o futura, de un Supuesto de Incumplimiento respecto de los Activos Fideicomitados transferidos al Fideicomiso y responde acerca de la existencia y legitimidad de éstos al tiempo de cada una de las transferencias fiduciarias. Con excepción de antes previsto, ni el Fiduciario ni el Fiduciante se responsabilizarán por la solvencia ni por el incumplimiento de las obligaciones de los Deudores bajo los Activos Fideicomitados. Sin perjuicio de ello, en caso que alguno de los Deudores incumpliera con sus obligaciones de pago bajo los Activos Fideicomitados, el Fiduciante podrá en caso de Mora y deberá ante un Supuesto de Incumplimiento actuar de acuerdo con lo dispuesto en el Artículo Décimo Cuarto del Contrato Suplementario de Fideicomiso.

#### **Informe comparativo sobre el nivel de mora, incobrabilidad y precancelaciones de las series emitidas y vigentes al 30/11/2018**

Estado de Situación de Deudores						
Serie	Cobrado	Atraso				
		0 - 30 ds	31 - 90 ds	91 - 180 ds	181 - 365 ds	> 365 ds
Serie VII	40,24%	34,28%	7,43%	18,04%	0,00%	0,00%
Serie VIII	7,65%	92,35%	0,00%	0,00%	0,00%	0,00%

Al 30/11/2018 las series I a VI se encuentran canceladas.

#### **Identificación de titular o titulares originales de los derechos creditorios.**

El detalle de los Pagarés y Solicitudes de Crédito se encuentra contenido en los DVD-ROMs Marca Verbatim N° PAPA300F192120752 y N° PAPA300F192120731, que quedarán en poder del Fiduciante y del Fiduciario, respectivamente –junto con el correspondiente ejemplar del Contrato Suplementario de Fideicomiso–.

#### **Régimen aplicable a la cobranza de créditos morosos:**

La empresa es consciente de la importancia que una adecuada gestión de los créditos en mora tiene en sus índices de rentabilidad operativa. Por ello, existe una estructura dedicada exclusivamente a dicha gestión, la cual está dotada de capital humano y tecnológico de excelencia para la obtención de sus objetivos. La Gerencia de Cobranzas supervisa tanto los casos de gestión de mora como de ejecución judicial y elabora planes de acción dinámicos de acuerdo con las características peculiares del contexto, teniendo en cuenta la situación económica y demográfica de cada localidad.





La gerencia de cobranzas dispone de una estructura funcional que permite abarcar todos los estadios de mora, realizando en cada uno de estos segmentos acciones específicas tendientes a obtener el recupero de los créditos, no perdiendo de vista los estándares de calidad que se han trazado.

Asimismo, entiende la necesidad de llevar adelante estrategias flexibles a la situación de mercado pero enfocadas en lograr el mejor resultado en el menor plazo.

En base al análisis del segmento del mercado al cual apuntan los productos de la Compañía, la experiencia obtenida y los análisis estadísticos de gestión, la empresa ha entendido que su mejor performance se presenta frente a la mora configurada, es por ello que el primer contacto con el cliente se realiza el día inmediato posterior al vencimiento del plazo.

El proceso de cobranza pasa por las siguientes etapas:

- **Aviso de deuda vencida (Situación 0):** Si la deuda no es pagada a su vencimiento y dentro del mes en que se produjo la mora, el deudor recibe un primer llamado del Departamento de Cobranzas, al día siguiente de la fecha de exigibilidad de la misma. Si la mora aún continúa, se repite el llamado.
- **Reclamo de deuda (Situación 1):** Pasado este periodo, "Cobranzas" comienza con su circuito interno que implica la contactación del deudor telefónicamente, en la que al menos se le realizan dos llamados a los fines de regularizar la deuda. Asimismo se le envía una carta de reclamo al domicilio particular del deudor.
- **Segunda instancia de reclamo (Situación 2):** Pasada esta instancia, conjuntamente con un nuevo envío de notificaciones de reclamos al domicilio del cliente, la deuda pasa a los "Gestores de terreno", quienes normalmente realizan visitas al cliente, con el propósito de obtener la cancelación total de su deuda, o bien instrumentar algún plan de pago, asimismo se continúa con la gestión telefónica, realizando en esta instancia al menos 3 llamados.
- **Tercera instancia de reclamo (Situación 3):** Una vez transcurrida esta instancia, si la deuda se mantiene en mora, se gestiona el caso telefónicamente y se remiten nuevas cartas de intimación, con un plazo perentorio para su normalización.
- **Cuarta Instancia de reclamo:** cuando la cuenta pasa a este estadio de la mora, se evalúa la solvencia del cliente a los fines de iniciar las acciones judiciales correspondientes o realizar una gestión de cobro extrajudicial a través de una Agencia de cobranzas externa.

A través de este circuito se abarcan todos los estadios de la mora por los que puede atravesar un crédito, realizando la tarea concreta en cada uno y buscado el resultado óptimo.

Todos estos procesos son monitoreados para verificar su cumplimiento en los plazos estipulados y para hallar puntos de mejora en la gestión a los fines de alcanzar estándares cada vez más altos.

La Compañía cuenta con la más alta tecnología al servicio de su gestión, discadores predictivos, sistema de monitoreo de llamadas y control de calidad, así como también con software de gestión centralizado e integrado a su sistema CORE, lo que le permite no solo ver su incidencia en cada cliente, si no el historial completo desde el nacimiento mismo del crédito. Además, posee una estructura amplia y flexible a las necesidades internas y de mercado, contando con un Call Center en Casa Central y otro en su sucursal sita en Quilmes, en ambos se gestionan todos los productos que poseen atraso.

La empresa cuenta con más de 34 operadores y 3 supervisores, cubriendo la franja horaria de 9 a 21 hs, lo que le permite acceder a mayor cantidad de clientes. Cada operador recibe capacitación continua y se especializa en un tipo de producto y situación de mora específica.

Su estructura también cuenta con operadores de mora tardía, especializados y capacitados a los fines de realizar una cobranza sobre los estadios de mora avanzada previos al inicio de acciones judiciales.

De la Gerencia de Cobranzas también depende un equipo de abogados que realizan las acciones judiciales tendientes al recupero de la deuda una vez agotada la instancia extrajudicial o prejudicial.



A todo esto debe sumarse el aporte de los back office de cobranzas, integrantes de la administración que no solo dan soporte a los demás actores de la cobranza, sino que también generan el reporting y las estadísticas necesarias para la toma de decisiones tanto operativas como estratégicas.

Se adjunta el organigrama funcional con la estructuración de la Gerencia de Riesgos y Cobranzas:

**Plata**

RIESGOS, COBRANZAS Y OPERACIONES

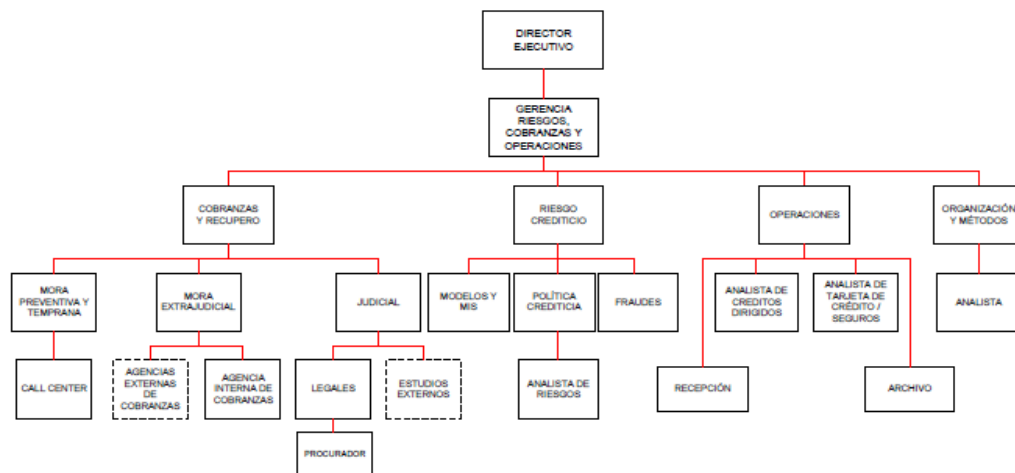

Finalmente, como parte de su estrategia, cuenta también con 9 Agencias de Cobranzas Externas que reciben casos de mora avanzada y 8 Estudios Jurídicos distribuidos en todo el país para el caso de clientes que deban judicializarse.

Características de la cartera de los Activos Fideicomitidos a la Fecha de Determinación (30/11/2018):

<b>Características Cartera Fideicomitada</b>	
<b>Cantidad de Créditos</b>	<b>3,969</b>
<b>Cantidad de Clientes</b>	<b>3,740</b>
<b>Relación Créditos/Clientes</b>	<b>1,06</b>
<b>Saldo de Capital</b>	<b>\$ 32.135.076</b>
<b>Saldo de Interés</b>	<b>\$ 42.123.648</b>
<b>Valor Nominal</b>	<b>\$ 74.258.723</b>
<b>Valor Fideicomitado</b>	<b>\$ 52.145.600</b>
<b>Plazo Original (meses)</b>	<b>12</b>
<b>Vida Remanente (meses)</b>	<b>9</b>

**Ningún crédito cedido supera 8 (ocho) veces el Salario Mínimo Vital y Móvil de acuerdo a la Comunicación "A" 5995 del BCRA.**



## Estratificación por Capital Original

Capital (\$)	Créditos			Valor Nominal			Valor Fideicomitado		
	Cantidad	%	% Acum	\$	%	% Acum	\$	%	% Acum
Hasta 2.500	113	2,85%	2,85%	180.785	0,24%	0,24%	161.227	0,31%	0,31%
2.501 - 5.000	563	14,18%	17,03%	2.685.129	3,62%	3,86%	2.172.468	4,17%	4,48%
5.001 - 10.000	1.490	37,54%	54,57%	15.202.330	20,47%	24,33%	11.407.616	21,88%	26,35%
10.001 - 15.000	1.023	25,77%	80,35%	21.491.593	28,94%	53,27%	14.945.262	28,66%	55,01%
15.001 - 20.000	330	8,31%	88,66%	10.721.859	14,44%	67,71%	7.294.333	13,99%	69,00%
20.001 - 41.500	450	11,34%	100,00%	23.977.027	32,29%	100,00%	16.164.694	31,00%	100,00%
<b>TOTAL</b>	<b>3.969</b>	<b>100,00%</b>		<b>74.258.723</b>	<b>100,00%</b>		<b>52.145.600</b>	<b>100,00%</b>	

## Estratificación por Cuota Pura

Sdo. Nominal (\$)	Créditos			Valor Nominal			Valor Fideicomitado		
	Cantidad	%	% Acum	\$	%	% Acum	\$	%	% Acum
Hasta 500	33	0,83%	0,83%	77.579	0,10%	0,10%	60.718	0,12%	0,12%
501 - 1.000	613	15,44%	16,28%	3.131.514	4,22%	4,32%	2.441.177	4,68%	4,80%
1.001 - 1.500	1.168	29,43%	45,70%	11.995.899	16,15%	20,48%	8.766.697	16,81%	21,61%
1.501 - 2.000	809	20,38%	66,09%	12.156.799	16,37%	36,85%	8.722.847	16,73%	38,34%
2.001 - 2.500	471	11,87%	77,95%	10.404.849	14,01%	50,86%	7.311.276	14,02%	52,36%
2.501 - 7.213	875	22,05%	100,00%	36.492.083	49,14%	100,00%	24.842.885	47,64%	100,00%
<b>TOTAL</b>	<b>3.969</b>	<b>100,00%</b>		<b>74.258.723</b>	<b>100,00%</b>		<b>52.145.600</b>	<b>100,00%</b>	

## Estratificación por Saldo de Capital

Sdo. Capital (\$)	Créditos			Valor Nominal			Valor Fideicomitado		
	Cantidad	%	% Acum	\$	%	% Acum	\$	%	% Acum
Hasta 2.500	532	13,40%	13,40%	1.704.309	2,30%	2,30%	1.485.883	2,85%	2,85%
2.501 - 5.000	1.135	28,60%	42,00%	8.818.441	11,88%	14,17%	6.980.447	13,39%	16,24%
5.001 - 10.000	1.244	31,34%	73,34%	21.479.464	28,93%	43,10%	15.103.383	28,96%	45,20%
10.001 - 15.000	560	14,11%	87,45%	16.100.264	21,68%	64,78%	11.047.021	21,18%	66,38%
15.001 - 20.000	234	5,90%	93,35%	9.633.017	12,97%	77,75%	6.507.388	12,48%	78,86%
20.001 - 37.333	264	6,65%	100,00%	16.523.228	22,25%	100,00%	11.021.478	21,14%	100,00%
<b>TOTAL</b>	<b>3.969</b>	<b>100,00%</b>		<b>74.258.723</b>	<b>100,00%</b>		<b>52.145.600</b>	<b>100,00%</b>	

## Estratificación por Valor Nominal

Sdo. Nominal (\$)	Créditos			Valor Nominal			Valor Fideicomitado		
	Cantidad	%	% Acum	\$	%	% Acum	\$	%	% Acum
Hasta 2.500	171	4,31%	4,31%	255.718	0,34%	0,34%	244.401	0,47%	0,47%
2.501 - 5.000	346	8,72%	13,03%	1.327.804	1,79%	2,13%	1.161.637	2,23%	2,70%
5.001 - 10.000	973	24,51%	37,54%	6.919.551	9,32%	11,45%	5.604.275	10,75%	13,44%
10.001 - 15.000	574	14,46%	52,00%	7.065.083	9,51%	20,96%	5.255.183	10,08%	23,52%
15.001 - 20.000	554	13,96%	65,96%	9.731.140	13,10%	34,07%	6.838.995	13,12%	36,64%
20.001 - 25.000	389	9,80%	75,76%	8.598.178	11,58%	45,65%	5.945.999	11,40%	48,04%
25.001 - 30.000	260	6,55%	82,31%	7.083.052	9,54%	55,19%	4.866.037	9,33%	57,37%
30.001 - 35.000	168	4,23%	86,55%	5.446.639	7,33%	62,52%	3.682.807	7,06%	64,43%
35.001 - 40.000	128	3,22%	89,77%	4.787.538	6,45%	68,97%	3.208.761	6,15%	70,59%
40.001 - 45.000	103	2,60%	92,37%	4.364.047	5,88%	74,84%	2.931.408	5,62%	76,21%
45.001 - 50.000	76	1,91%	94,28%	3.607.311	4,86%	79,70%	2.435.652	4,67%	80,88%
50.001 - 94.768	227	5,72%	100,00%	15.072.662	20,30%	100,00%	9.970.445	19,12%	100,00%
<b>TOTAL</b>	<b>3.969</b>	<b>100,00%</b>		<b>74.258.723</b>	<b>100,00%</b>		<b>52.145.600</b>	<b>100,00%</b>	



## Estratificación por Plazo Original

Cuotas	Créditos			Valor Nominal			Valor Fideicomitido		
	Cantidad	%	% Acum	\$	%	% Acum	\$	%	% Acum
3	57	1,44%	1,44%	180.154	0,24%	0,24%	176.342	0,34%	0,34%
4	54	1,36%	2,80%	67.344	0,09%	0,33%	65.913	0,13%	0,46%
5	8	0,20%	3,00%	12.794	0,02%	0,35%	12.381	0,02%	0,49%
6	350	8,82%	11,82%	1.672.493	2,25%	2,60%	1.518.464	2,91%	3,40%
9	721	18,17%	29,98%	4.718.949	6,35%	8,96%	3.912.061	7,50%	10,90%
10	25	0,63%	30,61%	150.977	0,20%	9,16%	121.079	0,23%	11,13%
11	21	0,53%	31,14%	146.304	0,20%	9,36%	114.126	0,22%	11,35%
12	1.435	36,16%	67,30%	24.358.133	32,80%	42,16%	18.036.544	34,59%	45,94%
15	957	24,11%	91,41%	34.264.532	46,14%	88,30%	22.657.191	43,45%	89,39%
18	341	8,59%	100,00%	8.687.043	11,70%	100,00%	5.531.499	10,61%	100,00%
<b>TOTAL</b>	<b>3.969</b>	<b>100,00%</b>		<b>74.258.723</b>	<b>100,00%</b>		<b>52.145.600</b>	<b>100,00%</b>	

## Estratificación por Antigüedad

Cuotas	Créditos			Valor Nominal			Valor Fideicomitido		
	Cantidad	%	% Acum	\$	%	% Acum	\$	%	% Acum
1	228	5,74%	5,74%	5.416.966	7,29%	7,29%	3.619.338	6,94%	6,94%
2	1.071	26,98%	32,73%	23.413.112	31,53%	38,82%	16.047.698	30,77%	37,72%
3	1.257	31,67%	64,40%	22.628.522	30,47%	69,30%	16.303.924	31,27%	68,98%
4	1.021	25,72%	90,12%	15.975.452	21,51%	90,81%	11.481.919	22,02%	91,00%
5	361	9,10%	99,22%	6.271.158	8,45%	99,25%	4.313.161	8,27%	99,27%
6	24	0,60%	99,82%	449.712	0,61%	99,86%	304.237	0,58%	99,86%
7	4	0,10%	99,92%	50.449	0,07%	99,93%	37.247	0,07%	99,93%
8	3	0,08%	100,00%	53.352	0,07%	100,00%	38.076	0,07%	100,00%
<b>TOTAL</b>	<b>3.969</b>	<b>100,00%</b>		<b>74.258.723</b>	<b>100,00%</b>		<b>52.145.600</b>	<b>100,00%</b>	

## Estratificación por Vida Remanente

Cuotas	Créditos			Valor Nominal			Valor Fideicomitido		
	Cantidad	%	% Acum	\$	%	% Acum	\$	%	% Acum
1	87	2,19%	2,19%	136.052	0,18%	0,18%	135.696	0,26%	0,26%
2	135	3,40%	5,59%	378.551	0,51%	0,69%	364.219	0,70%	0,96%
3	117	2,95%	8,54%	510.186	0,69%	1,38%	472.589	0,91%	1,86%
4	131	3,30%	11,84%	782.663	1,05%	2,43%	698.334	1,34%	3,20%
5	279	7,03%	18,87%	1.631.570	2,20%	4,63%	1.402.171	2,69%	5,89%
6	281	7,08%	25,95%	1.877.400	2,53%	7,16%	1.552.424	2,98%	8,87%
Entre 7 y 9	1.218	30,69%	56,64%	17.872.465	24,07%	31,23%	13.536.313	25,96%	34,83%
Entre 10 y 12	920	23,18%	79,82%	24.792.050	33,39%	64,61%	17.117.858	32,83%	67,66%
Entre 13 y 14	801	20,18%	100,00%	26.277.786	35,39%	100,00%	16.865.996	32,34%	100,00%
<b>TOTAL</b>	<b>3.969</b>	<b>100,00%</b>		<b>74.258.723</b>	<b>100,00%</b>		<b>52.145.600</b>	<b>100,00%</b>	



## Estratificación por Tasa de Interés (T.N.A)

TNA	Créditos			Valor Nominal			Valor Fideicomitado		
	Cantidad	%	% Acum	\$	%	% Acum	\$	%	% Acum
51% - 60%	1	0,03%	0,03%	11.144	0,02%	0,02%	8.004	0,02%	0,02%
61% - 70%	168	4,23%	4,26%	3.248.793	4,37%	4,39%	2.228.741	4,27%	4,29%
71% - 80%	46	1,16%	5,42%	733.477	0,99%	5,38%	544.416	1,04%	5,33%
81% - 90%	311	7,84%	13,25%	7.488.899	10,08%	15,46%	5.219.202	10,01%	15,34%
91% - 110%	668	16,83%	30,08%	17.123.235	23,06%	38,52%	11.612.512	22,27%	37,61%
111% - 120%	633	15,95%	46,03%	12.163.652	16,38%	54,90%	8.683.524	16,65%	54,26%
121% - 130%	157	3,96%	49,99%	4.970.298	6,69%	61,59%	3.385.027	6,49%	60,76%
131% - 140%	848	21,37%	71,35%	6.394.755	8,61%	70,21%	4.914.468	9,42%	70,18%
141% - 150%	700	17,64%	88,99%	17.749.571	23,90%	94,11%	12.117.081	23,24%	93,42%
151% - 160%	81	2,04%	91,03%	1.288.900	1,74%	95,84%	921.173	1,77%	95,18%
161% - 170%	87	2,19%	93,22%	1.345.489	1,81%	97,66%	1.024.744	1,97%	97,15%
181% - 190%	187	4,71%	97,93%	1.323.169	1,78%	99,44%	1.124.162	2,16%	99,30%
191% - 197%	82	2,07%	100,00%	417.341	0,56%	100,00%	362.546	0,70%	100,00%
<b>TOTAL</b>	<b>3.969</b>	<b>100,00%</b>		<b>74.258.723</b>	<b>100,00%</b>		<b>52.145.600</b>	<b>100,00%</b>	

## Estratificación por Costo Financiero Total (\*)

CFT	Créditos			Valor Nominal			Valor Fideicomitado		
	Cantidad	%	% Acum	\$	%	% Acum	\$	%	% Acum
71% - 80%	1	0,03%	0,03%	11.144	0,02%	0,02%	8.004	0,02%	0,02%
91% - 100%	178	4,48%	4,51%	3.639.709	4,90%	4,92%	2.520.869	4,83%	4,85%
101% - 110%	31	0,78%	5,29%	320.631	0,43%	5,35%	235.858	0,45%	5,30%
111% - 120%	205	5,17%	10,46%	6.064.304	8,17%	13,51%	4.211.380	8,08%	13,38%
121% - 130%	211	5,32%	15,77%	5.389.105	7,26%	20,77%	3.612.995	6,93%	20,31%
131% - 140%	441	11,11%	26,88%	11.010.963	14,83%	35,60%	7.468.181	14,32%	34,63%
141% - 150%	304	7,66%	34,54%	5.526.642	7,44%	43,04%	3.949.033	7,57%	42,20%
151% - 160%	440	11,09%	45,63%	11.847.988	15,96%	59,00%	8.292.315	15,90%	58,10%
161% - 170%	154	3,88%	49,51%	2.102.787	2,83%	61,83%	1.476.698	2,83%	60,94%
171% - 180%	734	18,49%	68,00%	5.951.837	8,02%	69,84%	4.581.120	8,79%	69,72%
181% - 190%	675	17,01%	85,01%	17.009.341	22,91%	92,75%	11.578.006	22,20%	91,92%
191% - 200%	224	5,64%	90,65%	2.645.442	3,56%	96,31%	1.950.111	3,74%	95,66%
201% - 210%	6	0,15%	90,80%	188.607	0,25%	96,57%	138.834	0,27%	95,93%
211% - 220%	74	1,86%	92,67%	678.627	0,91%	97,48%	530.024	1,02%	96,95%
221% - 230%	19	0,48%	93,15%	124.653	0,17%	97,65%	99.908	0,19%	97,14%
231% - 240%	3	0,08%	93,22%	16.840	0,02%	97,67%	14.352	0,03%	97,17%
241% - 250%	138	3,48%	96,70%	1.142.366	1,54%	99,21%	957.011	1,84%	99,00%
251% - 260%	99	2,49%	99,19%	506.256	0,68%	99,89%	445.507	0,85%	99,86%
261% - 270%	24	0,60%	99,80%	69.302	0,09%	99,98%	63.940	0,12%	99,98%
271% - 280%	4	0,10%	99,90%	7.503	0,01%	99,99%	6.909	0,01%	99,99%
281% - 290%	3	0,08%	99,97%	3.006	0,00%	100,00%	2.939	0,01%	100,00%
291% - 294%	1	0,03%	100,00%	1.670	0,00%	100,00%	1.606	0,00%	100,00%
<b>TOTAL</b>	<b>3.969</b>	<b>100,00%</b>		<b>74.258.723</b>	<b>100,00%</b>		<b>52.145.600</b>	<b>100,00%</b>	

(\*) Costo financiero total de los créditos expresados como tasa directa nominal. Comprende los intereses, el fondo de contingencia y el IVA de ambos conceptos.

La totalidad de los deudores bajo los créditos son personas humanas.

## IX. FLUJO DE FONDOS TEÓRICO

La diferencia que pueda existir en la sumatoria de los montos de las columnas se debe al redondeo de decimales:



Mes de Vencimiento	Saldo de Capital	Saldo de Interés	Valor Nominal	Valor Fideicomitado	Mora, Precancelaciones e Incobrabilidad	Flujo Neto (*)	Gastos e impuestos	Flujo Disponible
feb-19	3.477.792	4.216.936	7.694.728	7.661.591	-1.375.149	6.319.579	-443.966	5.875.613
mar-19	3.387.166	4.172.836	7.560.002	6.995.212	-2.061.903	5.498.099	-252.014	5.246.085
abr-19	3.271.870	4.098.856	7.370.726	6.288.190	-2.134.533	5.236.193	-244.952	4.991.241
may-19	3.176.166	4.024.499	7.200.665	5.678.876	-2.357.421	4.843.244	-391.296	4.451.948
jun-19	3.073.155	3.931.844	7.004.999	5.093.679	-2.648.336	4.356.663	-173.001	4.183.662
jul-19	2.907.110	3.771.575	6.678.685	4.489.211	-1.604.590	5.074.095	-176.127	4.897.968
ago-19	2.753.910	3.613.143	6.367.053	3.946.085	-1.064.485	5.302.568	-314.318	4.988.250
sep-19	2.548.881	3.412.529	5.961.410	3.406.823	-1.113.290	4.848.120	-98.237	4.749.883
oct-19	2.240.876	3.071.152	5.312.028	2.807.690	-763.469	4.548.559	-100.479	4.448.080
nov-19	1.736.923	2.481.018	4.217.941	2.056.566	-307.160	3.910.781	-243.325	3.667.456
dic-19	1.410.340	2.102.175	3.512.515	1.582.952	-74.277	3.438.238	-40.158	3.398.080
ene-20	1.143.326	1.732.945	2.876.271	1.194.888	100.345	2.976.616	-48.934	2.927.682
feb-20	802.918	1.178.423	1.981.341	758.818	343.941	2.325.282	-248.894	2.076.388
mar-20	204.643	315.717	520.359	185.019	838.192	1.358.551	-11.592	1.346.959
<b>Total</b>	<b>32.135.076</b>	<b>42.123.648</b>	<b>74.258.723</b>	<b>52.145.600</b>	<b>-14.222.135</b>	<b>60.036.588</b>	<b>-2.787.293</b>	<b>57.249.295</b>

(\*) Flujo neto de mora, precancelaciones e incobrabilidad.

### X. CRONOGRAMA DE PAGO DE SERVICIOS

Los cronogramas que se exponen a continuación han sido preparados sobre la base de ciertas presunciones explicadas a continuación respecto de los créditos, que se estima constituirán los Activos Fideicomitados.

Los cronogramas se basan en los siguientes supuestos, entre otros factores: (i) que el pago mensual programado de cada crédito está basado en el cronograma de vencimientos de cuotas de cada Crédito, considerando su saldo pendiente y tasa de interés, (ii) que no se realiza ningún rescate opcional de los Valores de Deuda Fiduciaria; (iii) que se ha aplicado la tasa nominal anual mínima equivalente al 44%, al 45% y al 46% para los VDFA, VDFB y VDFC respectivamente; (iv) que la incobrabilidad es equivalente a aproximadamente \$ 14.222.135 durante toda la vida del Fideicomiso; (v) que no se reciben pagos anticipados de los Deudores de Activos Fideicomitados, (vi) que los honorarios de auditores externos, honorarios por contabilidad, honorarios de asesores impositivos, remuneración del Fiduciario e impuestos aplicables sobre éstos ascienden a aproximadamente \$ 1.239.374 durante toda la vida del Fideicomiso, (vii) que no se produce un Evento Especial; (viii) que no existen recompras de Activos Fideicomitados por parte del Agente de Administración y Cobro o el Fiduciante; y (ix) que se efectúan pagos del impuesto sobre los ingresos brutos aplicando una tasa del 7%, aplicado sobre el rendimiento generado por los Activos Fideicomitados, equivalente a aproximadamente \$ 1.547.919 durante toda la vida del Fideicomiso. En adelante, los puntos (i) a (ix) se denominan, en forma conjunta, las "Presunciones del Modelo". La rentabilidad de los CP podría verse afectada por las variaciones que experimente la Tasa de Referencia de los VDFA, la Tasa de Referencia de los VDFB y la Tasa de Referencia de los VDFC. La diferencia que pueda existir en la sumatoria de los montos de la columna de capital se debe al redondeo de decimales:



<b>VDF A</b>				
Fecha	Capital	Interés	Total	Saldo de Capital
	-	-	-	22.736.000
15/03/2019	5.041.960	833.653	5.875.613	17.694.040
15/04/2019	4.597.303	648.781	5.246.084	13.096.737
15/05/2019	4.511.027	480.214	4.991.241	8.585.710
15/06/2019	4.137.138	314.809	4.451.947	4.448.572
15/07/2019	4.020.548	163.114	4.183.662	428.024
15/08/2019	428.024	15.695	443.719	-
<b>Total</b>	<b>22.736.000</b>	<b>2.456.266</b>	<b>25.192.266</b>	

*El cronograma de pago de servicios de los VDF A se ha confeccionado considerando el interés mínimo establecido en el Suplemento de Prospecto equivalente al 44% nominal anual.*

<b>VDF B</b>				
Fecha	Capital	Interés	Total	Saldo de Capital
	-	-	-	5.367.000
15/08/2019	3.246.675	1.207.575	4.454.250	2.120.325
15/09/2019	2.120.325	79.512	2.199.837	-
<b>Total</b>	<b>5.367.000</b>	<b>1.287.087</b>	<b>6.654.087</b>	

*El cronograma de pago de servicios de los VDF B se ha confeccionado considerando el interés mínimo establecido en el Suplemento de Prospecto equivalente al 45% nominal anual.*

<b>VDF C</b>				
Fecha	Capital	Interés	Total	Saldo de Capital
	-	-	-	2.361.000
15/09/2019	2.154.878	633.535	2.788.413	206.122
15/10/2019	206.122	7.901	214.023	-
<b>Total</b>	<b>2.361.000</b>	<b>641.436</b>	<b>3.002.436</b>	

*El cronograma de pago de servicios de los VDF C se ha confeccionado considerando el interés mínimo establecido en el Suplemento de Prospecto equivalente al 46% nominal anual.*



CP			
Fecha	Capital	Rendimiento	Total
15/10/2019	4.535.859	-	4.535.859
15/11/2019	4.448.080	-	4.448.080
15/12/2019	3.667.456	-	3.667.456
15/01/2020	3.398.080	-	3.398.080
15/02/2020	2.927.682	-	2.927.682
15/03/2020	2.076.389	-	2.076.389
15/04/2020	628.054	718.905	1.346.959
<b>Total</b>	<b>21.681.600</b>	<b>718.905</b>	<b>22.400.505</b>

*La rentabilidad de los CP puede verse afectada en virtud de la variabilidad que experimente la Tasa de Referencia.*

#### XI. ESQUEMA GRÁFICO DEL FIDEICOMISO.

*Para obtener información de la presente Sección, véase la Sección correspondiente del Suplemento de Prospecto en su versión completa.*

#### XII. PROCEDIMIENTO DE COLOCACIÓN

El Fiduciante y el Fiduciario han suscripto un contrato de colocación (el “Contrato de Colocación”) con FIRST Capital Markets S.A. (“FIRST”), Banco Mariva S.A. (“BANCO MARIVA”) y Banco de Servicios y Transacciones S.A. (“BST”) y junto con FIRST y BANCO MARIVA, los “Colocadores”), para su actuación como colocadores de los Valores Fiduciarios a ser emitidos bajo el Fideicomiso. Sin perjuicio de ello, se podrán designar Subcolocadores, a quienes se les aplicarán las mismas condiciones establecidas en el presente para los Colocadores. La designación y el alcance de la actuación de los Subcolocadores, en caso de corresponder, será informada a través del Aviso de Colocación (conforme dicho término es definido más adelante). El Contrato de Colocación establece, *inter alia*, disposiciones sobre la forma de colocación de los Valores Fiduciarios, y relativas a la designación de los Colocadores y actuación de los Subcolocadores, entre otras cuestiones.

Los Valores Fiduciarios serán colocados por oferta pública sólo en la República Argentina, conforme con los términos de la ley 26.831 de Mercado de Capitales y sus modificatorias, y el Capítulo IV del Título VI y el Título XII de las Normas de la CNV, por los Colocadores, los Agentes del MAV y los demás agentes habilitados. Se aplicará el procedimiento de colocación establecido en las Normas de la CNV, a través del Sistema Electrónico de Colocaciones Primarias del Mercado Argentino de Valores S.A. bajo la modalidad ciega.

No se han suscripto convenios de underwriting con motivo de la presente emisión.

Los inversores interesados podrán retirar copias del Prospecto del Programa y del Suplemento de Prospecto en las oficinas del Colocador FIRST, sitas en Ortiz de Ocampo 3302 Modulo 1 Planta Baja Oficina 2, Ciudad de Buenos Aires, en las oficinas del Colocador BANCO MARIVA, sitas en Sarmiento 500, Ciudad de Buenos Aires, y en las oficinas del Colocador BST, sitas en Av. Corrientes 1174 - Piso 3° (C1043AAY) C.A.B.A, Ciudad de Buenos Aires; en todos los casos los Días Hábiles en el horario de 10 a 15 horas .

Asimismo y con anterioridad al otorgamiento de la autorización de la oferta pública por parte de la CNV, los Colocadores podrán distribuir, entre potenciales inversores, un Suplemento de Prospecto preliminar en los términos del Artículo 8 del Capítulo IV, Título VI de las Normas de la CNV.

Autorizada la oferta pública, y en la oportunidad que determinen los Colocadores y el Fiduciante -según las condiciones del mercado- e informen previamente al Fiduciario, se publicará un aviso de colocación en los sistemas de información dispuestos por los mercados autorizados donde se listen y/o negocien los





Valores Fiduciarios y en la Autopista de Información Financiera (“AIF”) de la CNV, en el que se indicará la fecha de inicio y de finalización del Período de Difusión Pública y del Período de Subasta Pública y la Fecha de Emisión y Liquidación de los Valores Fiduciarios (el “Aviso de Colocación”).

El monto mínimo de suscripción de los Valores Fiduciarios se establece en la suma de \$ 1.000 y múltiplos de \$1.-

#### 1. Colocación de los VF:

1.1 Los Valores Fiduciarios serán colocados mediante el sistema denominado “Subasta Holandesa Modificada” al rango de tasa o precio, según corresponda que surja de la oferta y demanda conforme: (a) el rango de tasa interna de retorno (“TIR”) para los VDF y (b) al rango de precios para los CP, en ambos casos ofrecidos en las solicitudes de suscripción durante el Período de Subasta Pública (la “Tasa de Corte” o el “Precio de Corte” según el caso). Podrá establecerse un precio de corte mínimo para los CP que en su caso será informado en el correspondiente Aviso de Colocación (el “Precio de Corte Mínimo”). Una vez finalizado el Período de Subasta Pública, el Fiduciante – considerando criterios objetivos- podrá ejercer su derecho de aceptar ofertas por los Valores Fiduciarios de acuerdo al procedimiento establecido en 1.5.

1.2. Las solicitudes de suscripción se recibirán separadamente para el Tramo Competitivo (ofertas superiores a un valor nominal de \$ 50.000) y para el Tramo No Competitivo (ofertas iguales o inferiores a la cantidad antes expresada). Las solicitudes de suscripción correspondientes al Tramo Competitivo deberán indicar la TIR solicitada para los VDF y el precio ofrecido para los CP.

1.3. En ambos Tramos la adjudicación se realizará a una tasa o precio único, que será: 1) Para los VDF, la mayor tasa aceptada para las ofertas registradas en el Tramo Competitivo conforme al procedimiento indicado en 1.4. y 2) Para los CP, el menor precio aceptado para las ofertas registradas en el Tramo Competitivo conforme al procedimiento indicado en 1.4.

1.4. A efectos de determinar la Tasa de Corte de los VDF, las ofertas se anotarán comenzando con las ofertas registradas en el Tramo No Competitivo hasta alcanzar el 50% (cincuenta por ciento) del valor nominal de la Clase, o hasta alcanzar la totalidad de las ofertas que se hubiesen formulado para ese tramo cuando las mismas no hubiesen alcanzado dicho porcentaje. Luego se anotarán las del Tramo Competitivo que soliciten la menor TIR y continuando en forma creciente hasta (i) el nivel de ofertas que se determine sin que sea necesario agotar la totalidad de los Valores Fiduciarios disponibles o (ii) el nivel de ofertas de mayor TIR, si las ofertas del Tramo no completaran la totalidad de los VDF disponibles. Si no se hubiesen registrado ofertas en el Tramo No Competitivo la Tasa de Corte se determinará en base a las ofertas que se hubieren formulado para el Tramo Competitivo en la forma preestablecida para dicho tramo.

A los efectos de determinar el Precio de Corte de los CP, las ofertas se anotarán comenzando con las ofertas registradas en el Tramo No Competitivo hasta alcanzar el 50% (cincuenta por ciento) del valor nominal de la Clase, o hasta alcanzar la totalidad de las ofertas que se hubiesen formulado para ese tramo cuando las mismas no hubiesen alcanzado dicho porcentaje. Luego se anotarán las del Tramo Competitivo que soliciten el mayor precio y continuando en forma decreciente hasta (i) el nivel de ofertas sin que sea necesario agotar la totalidad de los Valores Fiduciarios disponibles o (ii) el nivel de ofertas de menor precio, si las ofertas del Tramo no completaran la totalidad de los CP disponibles. Si no se hubiesen registrado ofertas en el Tramo No Competitivo el Precio de Corte se determinará en base a las ofertas que se hubieren formulado para el Tramo Competitivo en la forma preestablecida para dicho tramo.

1.5. Los Valores de Deuda Fiduciaria se adjudicarán primeramente con las ofertas recibidas a una tasa inferior o igual a la Tasa de Corte conforme al mecanismo detallado en el presente apartado. El Fiduciante – considerando criterios objetivos -podrá ejercer su derecho de aceptar ofertas por los VDF hasta un nivel de tasa ofrecida estableciendo la Tasa de Corte para los mismos. En el caso que como consecuencia de lo mencionado precedentemente queden VDF sin colocar los mismos serán adjudicados al Fiduciante en pago por la cartera transferida al Fideicomiso a la Tasa de Corte o, en el caso que no se hubiesen registrado ofertas, a la tasa utilizada para elaborar el Cronograma de Pago de Servicios de los Valores de Deuda Fiduciaria.

Los CP se adjudicarán en primer lugar con las ofertas recibidas a un precio superior o igual al Precio de Corte Mínimo conforme al mecanismo detallado en el presente apartado. El Fiduciante – considerando criterios objetivos - podrá ejercer su derecho de aceptar ofertas por los CP hasta un nivel de precio ofrecido estableciendo un Precio de Corte, que será igualo inferior a Precio de Corte Mínimo. En el caso



que como consecuencia de lo mencionado precedentemente, queden CP sin colocar, los mismos serán adjudicados al Fiduciante en pago por la cartera transferida al Fideicomiso al Precio de Corte o, en el caso en que no se hubiesen registrado ofertas, al Precio de Corte Mínimo, si éste hubiera sido establecido, o en su defecto a su valor nominal.

1.6. Determinada la Tasa de Corte o el Precio de Corte según corresponda, los Valores Fiduciarios de cada Clase serán adjudicados de la siguiente forma: (i) Si las ofertas en el Tramo Competitivo alcanzan al 50% del valor nominal de la Clase respectiva, y las ofertas en el Tramo No Competitivo superan el 50% del valor nominal de la misma Clase, la totalidad de las ofertas en este último Tramo serán prorrateadas reduciéndose por lo tanto en forma proporcional los montos adjudicados hasta alcanzar el 50% del valor nominal de la Clase, procediéndose a adjudicar en primer lugar las ofertas formuladas en el Tramo No Competitivo y luego continuará la adjudicación en el Tramo Competitivo comenzando con las ofertas que soliciten la menor TIR y el mayor precio según corresponda, en orden creciente de tasa y decreciente de precio sin que sea necesario agotar los Valores Fiduciarios disponibles de la Clase correspondiente. (ii) Si las ofertas en el Tramo Competitivo alcanzan o superan al 50% del Valor Nominal de la Clase respectiva, y las ofertas en el Tramo No Competitivo no superan el 50% del valor nominal de la misma Clase, la totalidad de las ofertas en este último Tramo serán adjudicadas conforme las cantidades solicitadas sin prorrateo alguno, y luego continuará la adjudicación en el Tramo Competitivo en la forma indicada en el apartado (i). (iii) Si las ofertas en el Tramo Competitivo no alcanzan al 50% del Valor nominal de la Clase respectiva, se adjudicarán, en primer lugar, la totalidad de las ofertas formuladas en el Tramo Competitivo y luego continuará la adjudicación en el Tramo No Competitivo hasta el 50% del total adjudicado. (iv) Si no existiesen ofertas en el Tramo Competitivo se declarará desierta la Colocación. En ningún caso las ofertas adjudicadas en el Tramo No Competitivo podrán superar el 50% del total adjudicado entre terceros.

1.7. Las adjudicaciones en el nivel de la mayor tasa aceptada y al menor precio aceptado, se harán a prorrata en el caso que esas ofertas superen el importe remanente de adjudicación.

## 2. Otras disposiciones:

2.1. El Periodo de Difusión Pública se extenderá, por lo menos, tres (3) Días Hábiles bursátiles. Una vez finalizado el Periodo de Difusión Pública comenzará el Periodo de Subasta Pública que será de por lo menos un Día Hábil. El Periodo de Difusión Pública y el Periodo de Subasta Pública, (ambos en conjunto el "Periodo de Colocación"), podrán ser prorrogados, modificados y/o suspendidos en cualquier momento por los Colocadores con la previa aprobación del Fiduciante y previa notificación al Fiduciario, lo que se informará mediante la publicación de un aviso como mínimo el día hábil anterior al Periodo de Subasta Pública en los sistemas de información dispuestos por los mercados autorizados donde se listen y/o negocien los Valores Fiduciarios y en la AIF de la CNV, en el que se dejará constancia que los inversores iniciales podrán retirar sus ofertas sin penalización alguna. Las invitaciones a formular ofertas serán cursadas a un amplio número de operadores y potenciales inversores, por los medios habituales del mercado, especialmente por correo electrónico.

En ningún caso la prórroga, modificación o suspensión del Periodo de Colocación generará responsabilidad de ningún tipo para el Fiduciante, el Fiduciario y/o los Colocadores ni otorgará al inversor que haya presentado solicitudes de suscripción ni a los Agentes del MAV y/o adherentes del mismo que hayan presentado solicitudes de suscripción derecho a reclamo o compensación alguna.

2.2. Al finalizar el Periodo de Subasta Pública se comunicará a los interesados que hubieren resultado adjudicados el precio de suscripción - que resulta de la Tasa de Corte para los VDF y del Precio de Corte para los CP- y las cantidades asignadas, quedando perfeccionado el contrato de suscripción conforme con dichos parámetros, debiéndose pagar el precio dentro de las 48 horas hábiles bursátiles siguientes.

2.3. Si como resultado de cualquier prorrateo el valor nominal a adjudicar a un oferente contuviera decimales por debajo de los V/N \$ 0,50 los mismos serán suprimidos a efectos de redondear el valor nominal de los Valores Fiduciarios a adjudicar. Contrariamente, si contuviera decimales iguales o por encima de V/N \$ 0,50, los mismos serán ponderados hacia arriba, otorgando a dichos decimales V/N \$1 de los Valores Fiduciarios a adjudicar.

2.4. A los efectos de suscribir Valores Fiduciarios, los interesados deberán suministrar aquella información o documentación que deban o resuelvan libremente solicitarles los Colocadores, los Agentes del MAV y demás agentes habilitados, el Organizador y/o el Fiduciario para el cumplimiento de su función y de, entre otras, las normas sobre lavado de activos de origen delictivo y sobre prevención del



lavado de dinero para el mercado de capitales emanadas de la Unidad de Información Financiera creada por la Ley N° 25.246 en especial las Resoluciones N° 11/2011, 229/2011, 68/2013, 3/2014, 92/2016, 141/2016, 04/2017, 30-E/2017, 21/2018 de la UIF, sus modificatorias y complementarias y cualquier otra normativa aplicable en la materia.

2.5. Los procedimientos internos que emplearán los Colocadores para la recepción de ofertas, la determinación del Precio de Corte o la Tasa de Corte, y la adjudicación de los Valores Fiduciarios e integración del precio de adquisición están disponibles para su verificación por la Comisión Nacional de Valores y cualquier otra persona con interés legítimo. A tal fin esos procedimientos serán llevados en el país en base a constancias documentales y medios computarizados fiables, que se informarán a la Comisión Nacional de Valores. Los Valores Fiduciarios podrán listarse en Bolsas y Mercados Argentinos S.A. (“ByMA”) y negociarse en cualquier mercado autorizado y serán colocados mediante el Sistema de Colocaciones Primarias del Mercado Argentino de Valores S.A.

2.6. Los Colocadores percibirán una comisión del 0,75% sobre el monto total de VF colocados. Ni el Fiduciante ni el Fiduciario ni los Colocadores pagarán comisión alguna y/o reembolsarán gasto alguno a los Agentes del MAV y/u otros agentes habilitados distintos de los Colocadores autorizados a operar en el MAV, sin perjuicio de lo cual, dichos agentes podrán cobrar comisiones y/o gastos directa y exclusivamente a los oferentes que hubieran cursado solicitudes de suscripción a través suyo.

2.7. La colocación se realizará dentro del territorio de la República Argentina.

2.8. Ni el Fiduciario ni el Fiduciante ni los Colocadores tendrán responsabilidad alguna por las solicitudes de suscripción presentadas a los Agentes del MAV y/u otros agentes intermediarios habilitados distintos de los Colocadores. Los inversores interesados en presentar solicitudes de suscripción, deberán contactar a cualquier Colocador, Agente del MAV y/u otro agente intermediario distinto de los Colocadores autorizado a operar en el MAV con suficiente anticipación a la finalización del Período de Subasta Pública, a fin de posibilitar que las correspondientes solicitudes de suscripción sean presentadas a través del sistema del MAV antes de que finalice el Período de Subasta Pública.

2.9. Resoluciones de la UIF.

Existen normas específicas vigentes aplicables a los fideicomisos financieros respecto del encubrimiento y a la prevención del lavado de activos de origen delictivo. Se sugiere a los potenciales inversores consultar con sus asesores legales y dar una lectura completa de la Ley N° 25.246 y sus modificatorias y complementarios (incluyendo las Leyes N° 26.087, N° 26.119, N° 26.268, N° 26.683 y N° 26.734), el Título XI de las Normas de la CNV, la Resolución N° 3/2014, N° 141/2016, N° 04/2017 y N° 21/2018 y Resolución General CNV N° 692/2017, y otras resoluciones de la UIF y sus respectivas normas reglamentarias, complementarias y modificatorias.

En cumplimiento de lo dispuesto en el artículo 3 de la Resolución N° 21/2018 de la UIF, los Colocadores, los Agentes del MAV, los agentes intermediarios habilitados y el Fiduciario, deberán implementar un “Sistema de Prevención de LA/FT”, el cual deberá contener todas las políticas, procedimientos y controles establecidos para la Gestión de Riesgos de LA/FT a los que se encuentran expuestos y los elementos de cumplimiento exigidos por la normativa vigente. Conforme el artículo 4 de dicha Resolución, también deberán desarrollar una metodología de identificación y evaluación de riesgos acorde con la naturaleza y dimensión de su actividad comercial, que tome en cuenta los distintos factores de riesgo en cada una de sus líneas de negocio. Una vez identificados y evaluados sus riesgos, los sujetos obligados, deberán establecer mecanismos adecuados y eficaces para la mitigación de los mismos. A su vez, deberán contar con un Oficial de Cumplimiento, un Manual de Prevención de LA/FT y un Comité de Prevención de LA/FT. Deberán contar con políticas y procedimientos que le permitan adquirir conocimiento suficiente, oportuno y actualizado de todos los Clientes, verificar la información proporcionada por los mismos y realizar un adecuado monitoreo de sus operaciones. A tal fin los potenciales inversores deberán proveer dicha información a los Colocadores, a los Agentes del MAV y/o a los agentes intermediarios habilitados. El incumplimiento de este deber imposibilitará al Fiduciario cumplir con el análisis de los clientes de acuerdo a las leyes y regulaciones vigentes y conllevará para el Fiduciario la obligación de aplicar las consecuencias previstas en la legislación vigente en materia de prevención del lavado de activos y del financiamiento del terrorismo.

A su vez, la Resolución N° 4/2017 dispone que los sujetos obligados de la categoría agentes y sociedades de bolsa, sociedades gerente de fondos comunes de inversión, agentes de MAE y demás intermediarios en la compra, alquiler o préstamo de títulos valores que operen bajo la órbita de bolsas de comercio con o sin mercados adheridos y los agentes intermediarios inscriptos en los mercados, de futuros y opciones



cualquiera sea su objeto (Ley 25.246, art. 20, incisos 1, 4 y 5) podrán aplicar medidas de debida diligencia especial de identificación a inversores extranjeros y nacionales en la Argentina al momento de solicitar la apertura a distancia de las cuentas especiales de inversión.

### **XIII. DESCRIPCIÓN DEL TRATAMIENTO IMPOSITIVO**

*Para obtener información de la presente Sección, véase la Sección correspondiente del Suplemento de Prospecto en su versión completa.*

### **XIV. TRANSCRIPCIÓN DE LA PRIMERA ADENDA Y TEXTO ORDENADO AL CONTRATO SUPLEMENTARIO DE FIDEICOMISO**

*Para obtener información de la presente Sección, véase la Sección correspondiente del Suplemento de Prospecto en su versión completa.*

#### **FIDUCIANTE**

**Sistemas Unificados de Crédito Dirigido S.A.**  
Florida N° 439, 2° Piso (C1005AAI)  
Ciudad Autónoma de Buenos Aires  
República Argentina

#### **FIDUCIARIO**

**TMF Trust Company (Argentina) S.A.**  
Av. Chiclana 3345, Piso 5°, (C1260ACA),  
Ciudad Autónoma de Buenos Aires  
República Argentina  
Teléfono: 5556-5800  
Fax: 5556-5701

#### **ORGANIZADOR Y ASESOR FINANCIERO**

**First Corporate Finance Advisors S.A.**  
25 de Mayo 596 - Piso 20 (C1002ABL)  
Ciudad Autónoma de Buenos Aires  
República Argentina

#### **COLOCADORES**

**First Capital Markets S.A.**  
Av. Ortiz de Ocampo 3302 Modulo 1 Of. 2 (C1425DSV)  
Ciudad Autónoma de Buenos Aires  
República Argentina

**Banco Mariva S.A.**  
Sarmiento 500 (C1041AAJ)  
Ciudad Autónoma de Buenos Aires  
República Argentina

**Banco de Servicios y Transacciones S.A.**  
Av. Corrientes 1174 - Piso 3°  
Ciudad Autónoma de Buenos Aires  
República Argentina

#### **AGENTE DE CONTROL Y REVISIÓN**

**Daniel H. Zubillaga**  
(Contador Público (UBA), C.P.C.E.C.A.B.A.,  
inscripto al T° 127 F° 154 con fecha 19 de enero de 1983)  
(miembro de Zubillaga & Asociados S.A.)  
25 de mayo 596, 19° P (C1002ABL)  
Ciudad Autónoma de Buenos Aires  
República Argentina

#### **AGENTE DE CONTROL Y REVISIÓN SUPLENTE**

**Víctor Lamberti**, Contador Público (UBA),  
C.P.C.E.C.A.B.A. T° 176 F° 188, Fecha de inscripción: 21/12/1988  
(miembro de Zubillaga & Asociados S.A.)

**Guillermo A. Barbero**, Contador Público (UBA),  
C.P.C.E.C.A.B.A. T° 139 F° 145 Fecha de  
inscripción: 11/09/1984,  
(miembro de Zubillaga & Asociados S.A.)

**Luis A Dubiski**, Contador Público (UBA),  
C.P.C.E.C.A.B.A. T° 103 F° 159, Fecha de  
inscripción: 24/07/1979  
(miembro de Zubillaga & Asociados S.A.)

#### **ASESORES LEGALES DEL FIDEICOMISO**

**Nicholson y Cano S.R.L.**  
San Martín 140, Piso 14°  
Ciudad Autónoma de Buenos Aires  
República Argentina  
Teléfono: 4872-1600  
Fax: 4872-1774



**AVISO DE COLOCACIÓN**

Programa Global de Fideicomisos Financieros “TARJETA PLATA”  
por hasta V/N US\$ 15.000.000 (o su equivalente en otras monedas)

**FIDEICOMISO FINANCIERO**  
**“TARJETA PLATA SERIE IX”**  
V/N \$ 52.145.600



Sistemas Unificados de Crédito Dirigido S.A.  
en carácter de  
Fiduciante y Agente de Administración y Cobro



Global reach  
Local knowledge

TMF Trust Company (Argentina) S.A.  
en carácter de  
Fiduciario



First Corporate Finance Advisors S.A.  
en carácter de  
Organizador y Asesor Financiero



Daniel H. Zubillaga, contador público (UBA),  
C.P.C.E.C.A.B.A. T° 127 F° 154, F. Inscp.  
19/01/1983,  
en carácter de  
Agente de Control y Revisión



First Capital Markets S.A.  
AN, registrado bajo el N° 532  
ante la CNV  
en carácter de Colocador



Banco Mariva S.A.,  
ALyC y AN integral,  
registrado bajo el N° 49 ante la CNV  
en carácter de Colocador



Banco de Servicios y Transacciones S.A.,  
ALyC y AN integral,  
registrado bajo el N° 64 ante la CNV  
en carácter de Colocador

Valores de Deuda Fiduciaria  
Clase A  
Por Hasta V/N \$ 22.736.000

Valores de Deuda Fiduciaria  
Clase B  
Por Hasta V/N \$ 5.367.000

Valores de Deuda Fiduciaria  
Clase C  
Por Hasta V/N \$ 2.361.000

Certificados de  
Participación  
Por Hasta V/N \$ 21.681.600

Se comunica al público inversor en general que First Corporate Finance Advisors S.A., en su carácter de Organizador organiza la emisión de los valores fiduciarios descriptos en el presente (los “Valores Fiduciarios”), los que serán emitidos por TMF Trust Company (Argentina) S.A., actuando exclusivamente como fiduciario financiero del Fideicomiso Financiero “TARJETA PLATA SERIE IX” (el “Fideicomiso”) y no a título personal, constituido en el marco del Programa Global de Fideicomisos Financieros “TARJETA PLATA” (el “Programa”) conforme el Libro Tercero, Título IV, Capítulo 30 del Código Civil y Comercial de la Nación, a la Ley 24.441 de Financiamiento de la Vivienda y la Construcción, su reglamentación y demás leyes y reglamentaciones aplicables en la República Argentina,



y que cuenta con autorización de la Comisión Nacional de Valores (la “CNV”) para hacer oferta pública de los mismos. La Oferta Pública del presente Fideicomiso fue autorizada por la Gerencia de Fideicomisos Financieros de la CNV en fecha 17 de enero de 2019.

Los activos del Fideicomiso consisten en una cartera de préstamos personales otorgados por el Fiduciante bajo la forma de mutuos de dinero instrumentados en Solicitudes de Crédito y Pagarés debidamente cedidos y endosados, respectivamente al Fiduciario, pagaderos exclusivamente en Pesos.

El presente Fideicomiso tiene por objeto el financiamiento de pequeñas y medianas empresas, dado que Sistema Unificados de Crédito Dirigido S.A. califica como PYME CNV de conformidad con lo dispuesto en el inciso a) del Artículo 47 de la Sección XIX, Capítulo IV, Título V, de las Normas de la CNV

#### Las condiciones de emisión de los Valores Fiduciarios son:

**Valores de Deuda Fiduciaria Clase A:** V/N \$ 22.736.000.  
Interés variable: Tasa Badlar de Bancos Privados más 200 puntos básicos. Mínimo: 44% nominal anual, Máximo: 54% nominal anual. (pagaderos mensualmente).  
Amortización: mensual, luego de deducir el interés de los VDFA.  
Duration: 3,36 meses.  
Plazo: 6,60 meses.  
Calificación: “AAAsf(arg)” (\*).

**Valores de Deuda Fiduciaria Clase B:** V/N \$ 5.367.000.  
Interés variable: Tasa Badlar de Bancos Privados más 300 puntos básicos. Mínimo: 45% nominal anual, Máximo: 55% nominal anual. (pagaderos mensualmente, una vez cancelados totalmente los VDFA).  
Amortización: mensual, luego de deducir el interés de los VDFB.  
Duration: 6,93 meses.  
Plazo: 7,63 meses.  
Calificación: “AA-sf(arg)” (\*).

**Valores de Deuda Fiduciaria Clase C:** V/N \$ 2.361.000.  
Interés variable: Tasa Badlar de Bancos Privados más 400 puntos básicos. Mínimo: 46% nominal anual, Máximo: 56% nominal anual. (pagaderos mensualmente, una vez cancelados totalmente los VDFB).  
Amortización: mensual, luego de deducir el interés de los VDFC.  
Duration: 7,70 meses.  
Plazo: 8,63 meses.  
Calificación: “BBB+sf(arg)” (\*).

**Certificados de Participación:** V/N \$ 21.681.600.  
Amortización: mensual, una vez cancelado totalmente el capital y los intereses de los VDF, hasta que su valor residual sea equivalente a \$100, saldo que será cancelado con el último pago de servicios.  
Renta: el remanente, de existir.  
Plazo: 14,73 meses.  
Calificación: “CCsf(arg)” (\*).

De acuerdo a lo previsto en la Sección XII del Suplemento de Prospecto se informa que los Colocadores con el acuerdo del Fiduciante, han determinado que el Precio de Corte Mínimo de los Certificados de Participación equivale a \$ 100 por cada V/N \$ 100.

*\*Calificación correspondiente a Fix SCR S.A. Agente de Calificación de Riesgo.*



- Monto mínimo de suscripción: \$1.000 (pesos mil) y múltiplos de \$1.
- Denominación mínima, unidad mínima de negociación, y valor nominal unitario: \$1 (pesos uno).
- Las solicitudes de suscripción se recibirán separadamente para el Tramo Competitivo (ofertas superiores a un valor nominal de \$ 50.000) y para el Tramo No Competitivo (ofertas iguales o inferiores a la cantidad antes expresada). Las solicitudes de suscripción correspondientes al Tramo Competitivo deberán indicar la tasa de rendimiento ("TIR") solicitada para los VDF y el precio ofrecido para los CP.
- Listado. Ámbito de Negociación: Los Valores Fiduciarios podrán listarse en Bolsas y Mercados Argentinos S.A. ("ByMA"), y negociarse en cualquier mercado autorizado y serán colocados mediante el Sistema de Colocaciones Primarias del Mercado Argentino de Valores S.A. (el "MAV").
- Colocadores: La colocación de los Valores Fiduciarios estará a cargo de First Capital Markets S.A., con domicilio en Av. Ortiz de Ocampo 3302 Módulo 1 Of. 15 (C1425DSV) de la Ciudad Autónoma de Buenos Aires, fax número 5235-1032, Atención: Rodrigo Terré o Pedro Cristiá, Tel: 5235-1032, mail: rodrigo.terre@firstcma.com o pedro.cristia@firstcma.com; Banco Mariva S.A., con domicilio en Sarmiento 500 (C1041AAJ) de la Ciudad Autónoma de Buenos Aires, fax número 011-4321-2222, Atención: Gastón Marini o Mauro Zambon, Tel: 011-4321-2200 int. 348/327, mail marinig@mariva.com.ar o zambonm@mariva.com.ar; y Banco de Servicios y Transacciones S.A., con domicilio en Av. Corrientes 1174, Piso 9º, (C1043AAJ) de la Ciudad Autónoma de Buenos Aires, fax número 011-5239-1504, Atención: Paz Sementuch o Mariano Alonso o Matías Veloso, Tel: 011-4131-7960/5235-2826/2383, mail: mesa@bst.com.ar, (los "Colocadores") junto con los Agentes del MAV y los demás agentes habilitados. Se realizará mediante el sistema denominado "Subasta Holandesa Modificada" al rango de tasa o precio, según corresponda, que surja de la oferta y demanda conforme: (a) el rango de TIR para los VDF y (b) al rango de precios para los CP, una vez finalizada la licitación pública, a través del Sistema Informático de Colocaciones Primarias del MAV ("SEMAV") bajo la modalidad ciega (de ofertas selladas). Los Colocadores percibirán una comisión del 0,75% sobre el monto total de Valores Fiduciarios colocados. Ni el Fiduciante ni el Fiduciario ni los Colocadores pagarán comisión alguna y/o reembolsarán gasto alguno a los Agentes del MAV y/u otros agentes habilitados distintos de los Colocadores autorizados a operar en el MAV, sin perjuicio de lo cual, dichos agentes podrán cobrar comisiones y/o gastos directa y exclusivamente a los oferentes que hubieran cursado solicitudes de suscripción a través suyo.
- Los términos y condiciones de emisión, suscripción y adjudicación de los Valores Fiduciarios se encuentran descriptos en el Suplemento de Prospecto de fecha 17 de enero de 2019 publicado en el boletín diario de la Bolsa de Comercio de Buenos Aires en ejercicio de funciones delegadas por ByMA, en el micrositio web de licitaciones del sistema SEMAV del MAV <http://www.mervaros.com.ar> y en la Autopista de la Información Financiera de la CNV ("AIF"), el cual debe ser leído conjuntamente con el Prospecto del Programa. Asimismo el Suplemento de Prospecto y el Prospecto del Programa se encuentran disponibles en el domicilio del Fiduciario y de los Colocadores, los días hábiles en el horario de 10 a 15 hs.
- Agente de Liquidación: First Capital Markets S.A. a través del sistema de depósito colectivo administrado por Caja de Valores S.A.
- *No se han suscripto convenios de underwriting con motivo de la presente emisión.*
- *El Periodo de Difusión Pública comenzará el 18 de enero de 2019 y finalizará el 24 de enero de 2019.*
- *El Periodo de Subasta Pública será el 25 de enero de 2019, de 10:00 hs a 16:00 horas.*

Durante el Periodo de Subasta Pública las ofertas serán recibidas por los Colocadores, los Agentes del MAV y los demás agentes habilitados, y se ingresarán al SEMAV. Luego del cierre del Periodo de Subasta Pública, se informará el resultado de la colocación mediante aviso a publicar en los sistemas de información dispuestos por los mercados en donde se listen y/o negocien los Valores Fiduciarios, y en la AIF de la CNV.

- Modificación/ prórroga/ suspensión del Periodo de Difusión Pública y del Periodo de Subasta Pública.

El Periodo de Difusión Pública y el Periodo de Subasta Pública podrán ser prorrogados, modificados y/o suspendidos en cualquier momento por los Colocadores con la previa aprobación del Fiduciante y previa notificación al Fiduciario, lo que se informará mediante la publicación de un aviso como mínimo el día hábil anterior al Periodo de Subasta Pública en los sistemas de información dispuestos por los mercados autorizados donde se listen y/o negocien los Valores Fiduciarios y en la AIF de la CNV, en el que se dejará constancia que los inversores iniciales podrán retirar sus ofertas sin penalización alguna.

- *La Fecha de Emisión y Liquidación será el día 29 de enero de 2019.*

La autorización de oferta pública de los Valores Fiduciarios sólo significa que se ha cumplido con los requisitos establecidos en materia de información. La CNV no ha emitido juicio sobre los datos contenidos en el Suplemento de Prospecto y en el Prospecto del Programa.

Ciudad Autónoma de Buenos Aires, 17 de enero de 2019

Martina Ximena Sumaría Gutiérrez  
Autorizada