



# BOLETÍN DIARIO

## MERCADO DE CAPITALES

En el marco de la delegación ejercida por el Mercado Argentino de Valores S.A. conforme el art. 32° inc. g) Ley 26.831

**AÑO LXXXIII - 17.460 - 03/05/2019**

### OPERACIONES REGISTRADAS EN ROSARIO

Renta Fija					Fuente: MAV
RT15A					
CI	13:07	652.513	59,550%	388.571,49	

Obligaciones Negociables					Fuente: MAV
ONPYMECOLON2					
CI	14:58	40.000,000	3262,330%	1.304.932,000	
ONPYMECOLON2D					
CI	14:59	40.000,000	73,430%	29.372,000	

Resumen estadístico			Fuente: MAV
	Valor nominal	Valor efvo. (\$)	
Titulos de renta fija	652.513	388.571,49	
Obligaciones negociables - \$	40.000	1.304.932,00	
Obligaciones negociables - U\$S	40.000	29.372,00	
Cauciones - \$	275	93.809.331,20	
Cauciones - u\$S	5	220.176,36	
Pase no garant. \$	6	68.980.571,23	
<b>Totales \$</b>		<b>164.483.405,92</b>	
<b>Totales u\$S</b>		<b>249.548,36</b>	

Resumen cauciones bursátiles - Operado en \$							Fuente: MAV
Plazo (días)	Fecha vencimiento	Tasa promedio	Cantidad operac.	Monto contado	Monto futuro		
7	10/5/2019	48,88	232	87.020.981,45	87.836.750,71		
10	13/5/2019	49,00	8	3.184.274,11	3.227.021,90		
11	14/5/2019	49,00	35	2.705.604,58	2.745.558,59		
<b>Totales:</b>		\$	<b>275</b>	<b>92.910.860,14</b>	<b>93.809.331,20</b>		

Resumen cauciones bursátiles - Operado en u\$S							Fuente: MAV
Plazo (días)	Fecha vencimiento	Tasa promedio	Cantidad operac.	Monto contado	Monto futuro		
7	10/5/2019	1,56	2	8.900,00	8.902,66		
10	13/5/2019	2,00	3	211.158,00	211.273,70		
<b>Totales:</b>			<b>2</b>	<b>220.058,00</b>	<b>220.176,36</b>		

Resumen Pase No Garantizado - Operado en \$							Fuente: MAV
Plazo (días)	Fecha vencimiento	Tasa promedio	Cantidad operac.	Monto contado	Monto futuro		
7	10/5/2019	44,00	2	217.136,00	218.968,27		
20	23/5/2019	85,00	1	900.000,00	941.917,82		
31	3/6/2019	67,22	2	63.373.500,00	66.991.816,66		
32	4/6/2019	70,00	1	780.000,00	827.868,48		
<b>Totales:</b>		\$	<b>6</b>	<b>65.270.636,00</b>	<b>68.980.571,23</b>		

### Negociación de Cheques de Pago Diferido

Totales Operados								Cheques de Pago Diferido Avalado \$			Fuente: MAV
Vencimiento	Plazo	Tasa Mínima	Tasa Máxima	Tasa Promedio	Monto Nominal	Monto Liquidado	Cant. Cheques				
9/5/2019	6	43,00	43,00	43,00	109.505,00	108.609,34	1				
10/5/2019	7	40,90	40,90	40,90	134.031,75	132.840,91	2				
11/5/2019	8	40,90	40,90	40,90	10.233,00	10.130,83	1				
13/5/2019	10	43,00	50,00	46,50	94.687,20	93.589,83	3				
15/5/2019	12	42,00	43,00	42,67	292.666,50	288.959,10	2				
16/5/2019	13	43,00	43,00	43,00	97.097,18	95.521,73	1				
17/5/2019	14	40,00	43,00	42,25	1.101.283,36	1.082.228,19	1				
18/5/2019	15	39,00	43,00	41,67	252.410,91	247.842,69	3				
20/5/2019	17	40,00	43,00	42,00	667.679,28	655.712,46	4				
21/5/2019	18	38,00	43,00	41,33	160.177,16	157.103,08	3				
22/5/2019	19	40,00	45,00	42,67	86.548,33	84.817,10	3				
23/5/2019	20	40,00	50,00	45,75	149.122,07	145.515,73	4				
24/5/2019	21	40,00	43,00	42,38	976.651,20	952.073,86	8				
25/5/2019	22	39,00	46,00	41,41	1.398.146,82	1.361.042,29	7				
27/5/2019	24	40,00	43,00	40,60	684.018,62	647.609,28	5				
28/5/2019	25	50,00	50,00	50,00	11.342,20	10.981,18	1				
29/5/2019	26	46,00	46,00	46,00	7.340,00	7.115,80	1				
30/5/2019	27	40,00	43,00	41,80	904.749,56	876.835,75	10				
31/5/2019	28	38,00	43,00	41,50	688.125,58	665.688,34	4				
1/6/2019	29	39,00	42,00	40,50	76.500,00	74.085,87	2				
3/6/2019	31	39,00	46,00	42,40	569.567,00	550.734,07	5				
4/6/2019	32	39,75	43,00	40,69	1.311.591,50	1.268.101,31	4				
5/6/2019	33	39,00	45,00	41,56	3.476.456,00	3.353.797,12	8				
6/6/2019	34	40,00	43,00	41,50	2.620.000,00	2.517.897,52	2				
7/6/2019	35	38,00	46,00	41,00	1.555.819,21	1.497.448,63	5				
8/6/2019	36	39,00	42,00	40,50	67.419,18	64.818,54	2				
9/6/2019	37	42,00	42,00	42,00	133.227,00	127.786,45	1				
10/6/2019	38	39,00	42,00	40,00	162.819,55	156.476,26	5				
11/6/2019	39	43,00	43,00	43,00	230.517,79	220.640,36	2				
12/6/2019	40	39,00	45,00	41,78	3.843.187,52	3.674.387,14	9				
13/6/2019	41	38,00	43,00	41,50	934.795,41	890.374,68	6				
14/6/2019	42	38,00	45,00	40,44	2.643.451,82	2.519.261,27	9				
15/6/2019	43	39,00	43,00	41,43	1.034.210,21	982.949,36	7				
17/6/2019	45	40,00	43,00	41,50	540.000,00	512.377,33	2				
18/6/2019	46	38,00	43,00	39,90	780.602,25	743.547,71	10				
19/6/2019	47	43,00	43,00	43,00	2.507.876,03	2.371.007,19	4				
20/6/2019	48	39,00	43,00	42,00	485.489,11	458.610,77	4				
21/6/2019	49	40,00	43,00	41,67	5.837.102,85	5.513.277,71	6				
22/6/2019	50	39,00	43,00	41,00	122.500,37	116.057,41	2				
24/6/2019	52	40,00	50,00	43,25	1.973.598,00	1.845.865,20	5				
25/6/2019	53	39,00	46,00	42,15	1.162.867,49	1.096.895,87	6				
26/6/2019	54	39,00	46,00	41,75	4.504.496,10	4.249.858,10	8				
27/6/2019	55	38,00	43,00	41,75	1.027.650,10	964.577,28	4				
28/6/2019	56	40,00	46,00	41,99	277.640,98	260.891,87	7				
29/6/2019	57	40,00	43,00	41,66	1.404.088,78	1.315.179,18	9				
30/6/2019	58	39,00	46,00	42,18	2.005.335,47	1.878.713,93	25				
1/7/2019	59	39,90	43,00	41,45	919.750,00	861.009,75	4				
2/7/2019	60	39,50	45,00	41,10	399.162,41	374.434,45	4				
3/7/2019	61	39,00	45,00	41,27	1.089.655,00	1.021.905,55	7				
4/7/2019	62	40,00	40,00	40,00	96.181,65	89.785,94	1				
5/7/2019	63	42,00	45,00	43,19	1.343.400,00	1.246.421,40	4				
6/7/2019	64	40,00	40,00	40,00	100.000,00	93.159,78	1				
7/7/2019	65	50,90	50,90	50,90	408.378,00	373.482,46	2				
8/7/2019	66	39,50	46,00	41,57	590.677,05	548.075,10	6				
9/7/2019	67	39,90	43,00	41,97	1.310.000,00	1.214.213,33	3				

# Bolsa de Comercio de Rosario

Entidad calificada autorizada por Resolución N° 17.500 de C.N.V.



## Negociación de Cheques de Pago Diferido

Fuente: MAV

Totales Operados		3/5/2019			Cheques de Pago Diferido Avalado \$			
Vencimiento	Plazo	Tasa Mínima	Tasa Máxima	Tasa Promedio	Monto Nominal	Monto Liquidado	Cant. Cheques	
10/7/2019	68	38,00	46,00	41,28	2.004.086,51	1.859.665,73	10	
11/7/2019	69	38,00	45,00	41,74	1.615.047,09	1.494.951,61	6	
12/7/2019	70	39,90	46,00	42,09	747.646,92	690.229,22	9	
13/7/2019	71	41,00	42,00	42,00	112.508,00	104.059,24	2	
14/7/2019	72	40,00	40,00	40,00	100.000,00	92.686,64	1	
15/7/2019	73	39,90	46,00	42,03	3.914.591,76	3.610.723,72	16	
16/7/2019	74	39,50	45,00	42,37	3.243.200,00	2.987.098,93	9	
17/7/2019	75	38,00	43,00	41,77	4.627.208,64	4.257.650,18	10	
18/7/2019	76	39,50	46,00	42,43	4.097.501,00	3.754.964,81	10	
19/7/2019	77	40,00	46,00	42,75	3.507.085,57	3.212.389,52	8	
20/7/2019	78	39,90	50,90	41,75	3.169.315,59	2.898.986,16	10	
21/7/2019	79	43,00	43,00	43,00	2.262.366,36	2.069.738,88	2	
22/7/2019	80	40,00	45,00	42,75	2.897.222,00	2.649.814,07	4	
23/7/2019	81	39,50	43,00	41,83	3.232.223,00	2.955.688,14	9	
24/7/2019	82	40,00	43,00	42,00	2.766.111,24	2.526.426,75	7	
25/7/2019	83	39,50	43,00	41,48	1.760.251,00	1.604.354,13	9	
26/7/2019	84	39,90	46,00	42,29	3.167.022,00	2.881.533,92	7	
27/7/2019	85	40,00	50,90	42,49	1.201.829,19	1.088.651,02	8	
28/7/2019	86	43,00	46,00	44,50	1.097.201,00	995.701,55	2	
29/7/2019	87	40,00	43,00	41,30	1.352.615,00	1.232.131,28	8	
30/7/2019	88	39,90	43,00	41,11	1.542.998,24	1.403.308,96	15	
31/7/2019	89	37,40	45,00	41,71	7.787.742,93	7.102.025,51	16	
1/8/2019	90	37,40	45,00	40,48	1.814.000,00	1.643.408,28	4	
2/8/2019	91	37,40	43,00	40,10	1.637.419,41	1.491.348,15	4	
3/8/2019	92	40,00	43,00	41,00	1.129.355,00	1.018.647,61	3	
5/8/2019	94	40,00	45,00	42,57	2.487.351,00	2.236.371,27	7	
6/8/2019	95	38,00	43,00	40,17	303.000,00	275.293,47	7	
7/8/2019	96	42,75	45,00	43,19	5.500.000,00	4.945.702,27	9	
8/8/2019	97	39,50	45,00	41,58	2.384.006,00	2.134.662,86	6	
9/8/2019	98	43,00	45,00	44,00	1.100.000,00	980.777,24	2	
10/8/2019	99	40,00	43,00	41,67	1.600.317,42	1.433.127,22	6	
11/8/2019	100	39,99	50,90	45,45	397.940,16	352.972,20	2	
12/8/2019	101	39,50	43,00	41,38	1.483.000,00	1.327.975,15	4	
13/8/2019	102	40,00	43,00	41,00	855.000,00	765.620,66	3	
14/8/2019	103	39,00	43,00	40,22	5.952.203,73	5.294.452,01	13	
15/8/2019	104	40,00	45,00	43,49	4.456.340,50	3.949.503,16	10	
16/8/2019	105	42,75	45,00	43,44	491.914,90	436.739,70	4	
18/8/2019	107	40,00	50,90	43,63	257.305,50	224.360,02	3	
19/8/2019	108	44,90	44,90	44,90	82.400,00	72.736,59	1	
20/8/2019	109	39,50	45,00	41,60	2.997.500,00	2.659.805,39	10	
21/8/2019	110	42,75	43,00	42,97	6.266.170,27	5.553.239,05	8	
22/8/2019	111	39,50	45,00	41,25	2.610.674,97	2.302.464,04	6	
23/8/2019	112	39,50	43,00	40,31	984.790,83	872.726,86	8	
24/8/2019	113	39,90	43,00	40,97	1.220.100,00	1.077.305,65	3	
25/8/2019	114	40,00	42,75	40,55	317.076,00	280.178,54	5	
26/8/2019	115	38,00	45,00	40,94	4.254.842,53	3.757.705,34	12	
27/8/2019	116	38,00	43,00	41,06	2.423.576,86	2.139.236,52	9	
28/8/2019	117	39,75	43,00	42,13	2.114.206,00	1.860.831,76	6	
29/8/2019	118	43,00	45,00	44,33	2.155.800,00	1.880.760,28	3	
30/8/2019	119	39,90	45,00	42,31	3.598.819,62	3.149.276,06	19	
31/8/2019	120	37,75	42,99	39,80	2.196.650,49	1.942.419,73	11	
1/9/2019	121	40,00	40,00	40,00	8.750,00	7.725,67	1	
2/9/2019	122	39,90	43,00	40,96	623.516,86	548.542,83	3	
3/9/2019	123	39,50	43,00	41,38	323.000,00	283.894,51	4	
4/9/2019	124	37,25	43,00	41,56	980.000,00	862.883,80	4	
5/9/2019	125	39,50	46,00	42,66	3.122.957,45	2.707.222,94	8	
6/9/2019	126	43,00	43,00	43,00	150.000,00	130.478,30	1	
7/9/2019	127	43,00	43,00	43,00	50.000,00	43.448,24	1	
9/9/2019	129	39,90	48,00	43,63	877.911,09	759.238,38	3	
10/9/2019	130	39,50	42,00	40,50	203.424,42	178.190,17	3	
11/9/2019	131	40,00	43,00	43,00	3.525.000,00	3.056.842,48	4	
12/9/2019	132	39,50	45,00	41,75	1.516.037,45	1.306.943,23	6	
13/9/2019	133	38,00	43,00	41,67	2.626.969,54	2.272.978,63	6	
14/9/2019	134	43,00	43,00	43,00	165.000,00	142.359,06	3	
15/9/2019	135	42,90	43,00	42,96	567.666,50	489.887,05	3	
16/9/2019	136	39,90	40,00	39,95	225.000,00	196.030,46	2	
17/9/2019	137	39,50	40,00	39,75	69.089,19	60.202,60	2	
18/9/2019	138	43,00	45,00	43,50	3.100.000,00	2.663.668,99	4	
19/9/2019	139	39,50	45,00	42,38	2.071.000,00	1.772.752,56	4	
20/9/2019	140	40,00	43,00	40,75	369.073,00	319.335,28	4	
23/9/2019	143	39,90	45,00	41,58	3.025.000,00	2.587.540,31	5	
24/9/2019	144	39,50	40,00	39,75	57.600,00	49.874,03	2	
25/9/2019	145	40,00	43,00	42,25	2.849.774,00	2.436.531,39	4	
26/9/2019	146	39,50	40,00	39,83	79.000,00	68.118,46	3	
28/9/2019	148	43,00	43,00	43,00	630.000,00	535.926,53	3	
30/9/2019	150	40,00	43,00	41,50	861.675,50	737.167,66	8	
1/10/2019	151	37,25	37,25	37,25	12.606.505,86	10.932.877,07	1	
2/10/2019	152	43,00	43,00	43,00	600.000,00	509.385,25	1	
3/10/2019	153	39,50	39,50	39,50	53.000,00	45.428,93	1	
5/10/2019	155	37,25	42,00	39,63	642.500,00	551.549,20	2	
7/10/2019	157	40,00	40,00	40,00	125.000,00	106.750,12	1	
8/10/2019	158	39,50	39,50	39,50	53.000,00	45.302,86	1	
9/10/2019	159	43,00	43,00	43,00	3.625.844,00	3.056.850,98	3	
10/10/2019	160	39,50	42,00	40,75	73.424,42	62.309,59	2	
12/10/2019	162	40,00	43,00	41,00	641.940,00	539.355,38	3	
13/10/2019	163	40,00	40,00	40,00	80.878,25	68.641,57	1	
14/10/2019	164	40,00	40,00	40,00	125.000,00	105.959,80	1	
15/10/2019	165	39,50	43,00	41,47	1.653.000,00	1.389.423,10	3	
17/10/2019	167	39,50	39,50	39,50	53.000,00	44.846,53	1	
18/10/2019	168	40,00	40,00	40,00	125.000,00	105.466,94	1	
19/10/2019	169	43,00	43,00	43,00	500.000,00	416.571,56	1	
20/10/2019	170	39,74	39,74	39,74	250.000,00	210.954,37	1	
22/10/2019	172	39,50	47,00	43,25	863.174,96	708.697,13	2	
23/10/2019	173	40,00	40,00	40,00	300.000,00	252.420,47	1	
24/10/2019	174	39,50	39,50	39,50	53.000,00	44.560,90	1	
25/10/2019	175	40,00	40,00	40,00	935.174,96	765.277,09	2	
26/10/2019	176	40,00	40,00	40,00	11.725,56	11.725,56	1	
29/10/2019	179	47,00	47,00	47,00	472.000,00	383.987,87	1	
30/10/2019	180	43,00	43,00	43,00	755.840,00	624.208,88	2	
31/10/2019	181	40,00	42,99	41,00	790.333,00	655.684,04	3	
1/11/2019	182	39,74	39,74	39,74	250.000,00	208.464,60	1	
6/11/2019	187	40,00	40,00	40,00	265.000,00	219.530,18	2	
7/11/2019	188	48,00	48,00	48,00	1.978.500,00	1.584.640,79	1	
10/11/2019	191	39,74	40,00	40,87	270.424,42	223.705,77	2	
12/11/2019	193	40,00	40,00	40,00	130.000,00	107.401,54	1	
14/11/2019	195	46,00	46,00	46,00	1.978.500,00	1.584.988,59	1	
15/11/2019	196	39,74	43,00	41,37	350.000,00	286.749,72	2	
18/11/2019	199	43,00	43,00	43,00	600.000,00	486.051,00	1	
19/11/2019	200	45,00	45,00	45,00	472.000,00	379.012,21	1	
20/11/2019	201	40,00	40,00	40,00	140.000,00	114.831,46	1	
22/11/2019	203	40,00	40,00	40,00	300.000,00	245.185,85	1	
29/11/2019	210	44,98	45,00	44,99	682.355,91	541.542,59	2	
30/11/2019	211	39,90	43,00	41,16	1.505.954,09	1.215.919,07	5	
4/12/2019	215	39,00	40,00	39,50	190.000,00	154.099,17	2	
5/12/2019	216	39,00	45,00	41,00	528.516,55	419.443,40	3	

# Bolsa de Comercio de Rosario

Entidad calificada autorizada por Resolución N° 17.500 de C.N.V.



## Negociación de Cheques de Pago Diferido

Fuente: MAV

Totales Operados		3/5/2019			Cheques de Pago Diferido Avalado \$				
Vencimiento	Plazo	Tasa Mínima	Tasa Máxima	Tasa Promedio	Monto Nominal	Monto Liquidado	Cant. Cheques		
6/12/2019	217	43,00	44,98	43,99	1.275.000,00	1.009.457,22	2		
8/12/2019	219	39,00	39,00	39,00	44.665,60	36.195,79	1		
10/12/2019	221	39,00	43,00	42,00	4.015.383,64	3.189.476,85	4		
11/12/2019	222	40,00	40,00	40,00	140.000,00	112.704,01	1		
12/12/2019	223	39,00	48,00	42,33	2.138.500,00	1.656.884,24	3		
13/12/2019	224	44,98	44,98	44,98	675.000,00	528.469,24	1		
16/12/2019	227	43,00	43,00	43,00	1.000.000,00	789.735,60	1		
19/12/2019	230	46,00	46,00	46,00	1.978.500,00	1.532.386,58	1		
20/12/2019	231	39,00	45,00	42,40	2.188.000,00	1.712.927,40	5		
22/12/2019	233	39,00	39,00	39,00	397.311,71	317.570,95	2		
26/12/2019	237	39,00	39,00	39,00	40.000,00	31.890,26	1		
27/12/2019	238	40,00	46,00	43,67	992.275,39	768.585,97	3		
28/12/2019	239	43,00	43,00	43,00	642.750,00	500.157,23	1		
30/12/2019	241	39,00	39,00	39,00	27.428,00	21.792,89	1		
31/12/2019	242	39,90	42,99	41,45	650.108,29	508.772,24	2		
31/2020	245	47,85	47,85	47,85	675.000,00	510.398,56	1		
4/1/2020	246	39,00	39,00	39,00	50.000,00	39.559,53	1		
5/1/2020	246	39,00	39,00	39,00	109.810,17	86.880,79	2		
6/1/2020	248	39,00	39,00	39,00	46.000,00	36.394,77	1		
9/1/2020	251	41,00	46,00	43,50	2.106.000,00	1.600.977,46	2		
10/1/2020	252	50,74	50,74	50,74	675.000,00	499.369,44	1		
12/1/2020	254	40,00	40,00	40,00	130.000,00	101.693,10	1		
15/1/2020	257	40,00	40,00	40,00	167.854,14	131.079,93	1		
16/1/2020	258	48,00	48,00	48,00	1.978.500,00	1.475.828,70	1		
17/1/2020	259	50,85	50,85	50,85	675.000,00	495.514,87	1		
20/1/2020	262	39,00	40,00	39,50	343.000,00	266.899,78	2		
24/1/2020	266	51,00	51,00	51,00	675.000,00	491.599,66	1		
26/1/2020	268	39,00	39,00	39,00	40.000,00	31.095,59	1		
28/1/2020	270	43,00	43,00	43,00	642.750,00	488.076,54	1		
30/1/2020	272	43,00	43,00	43,00	66.750,00	50.506,33	1		
31/1/2020	273	42,00	51,00	44,17	5.151.018,64	3.889.753,43	6		
7/2/2020	280	52,00	52,00	52,00	1.310.000,00	935.494,60	2		
12/2/2020	285	40,00	40,00	40,00	130.000,00	99.143,33	1		
14/2/2020	287	52,00	52,00	52,00	675.000,00	478.621,10	1		
15/2/2020	288	39,90	39,90	39,90	359.634,23	266.455,47	2		
17/2/2020	290	52,00	52,00	52,00	635.000,00	449.803,99	1		
20/2/2020	293	40,00	40,00	40,00	300.000,00	226.895,98	1		
27/2/2020	300	52,00	52,00	52,00	635.000,00	444.422,07	1		
28/2/2020	301	43,00	43,00	43,00	706.750,00	521.286,32	2		
29/2/2020	302	42,99	42,99	42,99	315.333,00	232.396,35	1		
5/3/2020	307	47,00	50,74	48,87	835.000,00	587.832,02	2		
8/3/2020	310	47,00	47,00	47,00	500.000,00	357.362,65	1		
10/3/2020	312	47,00	43,00	43,00	47.840,00	36.967,90	1		
12/3/2020	314	40,00	47,00	43,50	530.000,00	381.212,16	2		
15/3/2020	317	47,00	47,00	47,00	400.000,00	284.052,22	1		
19/3/2020	321	47,00	47,00	47,00	400.000,00	282.759,42	1		
22/3/2020	324	47,00	47,00	47,00	400.000,00	282.245,59	1		
25/3/2020	327	42,00	42,00	42,00	330.101,74	240.052,47	1		
26/3/2020	328	47,00	47,00	47,00	400.000,00	280.969,15	1		
28/3/2020	330	43,00	43,00	43,00	642.750,00	462.428,30	1		
29/3/2020	331	47,00	47,00	47,00	400.000,00	280.461,80	1		
30/3/2020	332	42,99	42,99	42,99	1.680.000,00	1.210.634,33	5		
31/3/2020	333	42,99	42,99	42,99	315.333,00	226.689,91	1		
1/4/2020	334	43,50	43,50	43,50	375.000,00	268.458,68	1		
2/4/2020	335	47,00	47,00	47,00	400.000,00	279.201,41	1		
5/4/2020	338	42,90	47,00	44,95	1.275.000,00	904.923,45	2		
6/4/2020	339	42,00	42,00	42,00	1.347.280,24	970.012,01	1		
7/4/2020	340	42,00	42,00	42,00	11.535.370,55	8.298.337,05	8		
8/4/2020	341	42,00	43,50	42,50	3.138.606,11	2.253.308,83	3		
9/4/2020	342	42,00	47,00	42,83	6.830.743,10	4.888.348,84	6		
10/4/2020	343	42,00	42,00	42,00	1.900.000,00	1.361.191,81	1		
11/4/2020	344	42,00	42,00	42,00	2.052.064,10	1.468.922,13	1		
12/4/2020	345	42,90	47,00	44,95	1.275.000,00	899.518,31	2		
14/4/2020	347	47,00	47,00	47,00	400.000,00	276.714,30	1		
15/4/2020	348	42,00	43,50	42,75	1.875.000,00	1.337.263,90	2		
16/4/2020	349	47,00	47,00	47,00	400.000,00	275.731,82	1		
17/4/2020	350	42,00	42,00	42,00	400.000,00	284.922,52	1		
18/4/2020	351	42,00	42,00	42,00	2.155.773,69	1.534.313,62	2		
21/4/2020	352	42,00	42,00	42,00	875.000,00	618.934,20	1		
21/4/2020	354	43,00	43,00	43,00	293.650,00	207.400,01	2		
22/4/2020	355	43,00	43,00	43,00	8.289.000,00	5.849.512,78	3		
23/4/2020	356	43,00	43,00	43,00	243.650,00	171.515,01	1		
24/4/2020	357	42,00	42,00	42,00	975.265,11	690.724,47	1		
25/4/2020	358	43,00	43,00	43,00	113.454,00	79.732,58	1		
26/4/2020	359	42,90	42,90	42,90	875.000,00	615.353,05	1		
					<b>326.449.979,65</b>	<b>278.866.484,97</b>	<b>904</b>		

Totales Operados		3/5/2019			Cheques de Pago Diferido Garantizado \$				
Vencimiento	Plazo	Tasa Mínima	Tasa Máxima	Tasa Promedio	Monto Nominal	Monto Liquidado	Cant. Cheques		
17/5/2019	14	52,00	52,00	52,00	500.000,00	489.538,63	1		
20/5/2019	17	52,00	52,00	52,00	950.000,00	928.827,81	2		
21/5/2019	18	52,00	52,00	52,00	468.750,00	457.665,71	1		
23/5/2019	20	52,00	52,00	52,00	860.000,00	835.018,09	2		
24/5/2019	21	52,00	52,00	52,00	1.160.000,00	1.124.747,63	3		
27/5/2019	24	52,00	52,00	52,00	225.000,00	217.861,31	2		
28/5/2019	25	52,00	52,00	52,00	1.450.000,00	1.402.061,04	3		
29/5/2019	26	52,00	52,00	52,00	25.000,00	24.140,21	1		
1/6/2019	29	52,00	52,00	52,00	180.900,00	173.485,29	1		
5/6/2019	33	52,00	52,00	52,00	150.000,00	143.459,81	1		
6/6/2019	34	52,00	52,00	52,00	75.191,00	71.619,82	1		
7/6/2019	35	52,00	52,00	52,00	75.193,00	71.524,67	1		
10/6/2019	38	52,00	52,00	52,00	75.195,00	71.429,77	1		
11/6/2019	39	52,00	52,00	52,00	75.197,00	71.335,13	1		
13/6/2019	41	52,00	52,00	52,00	75.311,00	70.963,74	1		
20/6/2019	48	52,00	52,00	52,00	153.000,00	142.826,09	1		
21/6/2019	49	52,00	52,00	52,00	275.382,00	257.070,15	1		
30/6/2019	58	50,00	50,00	50,00	300.000,00	277.918,78	1		
27/7/2019	60	52,00	52,00	52,00	148.100,40	136.617,08	1		
					<b>7.222.219,40</b>	<b>6.968.110,76</b>	<b>26</b>		

Totales Operados		3/5/2019			Cheques de Pago Diferido No Garantizado \$				
Vencimiento	Plazo	Tasa Mínima	Tasa Máxima	Tasa Promedio	Monto Nominal	Monto Liquidado	Cant. Cheques		
10/5/2019	7	47,00	93,00	70,70	1.752.866,83	1.724.865,82	4		
13/5/2019	10	47,00	47,00	47,00	10.000,00	9.885,44	1		
14/5/2019	11	93,90	93,90	93,90	500.000,00	487.459,60	1		
15/5/2019	12	84,54	93,90	87,66	1.890.000,00	1.840.368,26	3		
16/5/2019	13	70,00	93,90	81,95	1.030.413,00	994.853,43	2		
17/5/2019	14	52,00	52,00	52,00	48.910,97	47.887,62	1		
18/5/2019	15	47,00	47,00	47,00	39.576,00	38.777,09	1		
19/5/2019	16	52,00	52,00	52,00	60.409,26	59.062,95	1		
20/5/2019	17	47,00	90,00	62,14	1.356.223,06	1.310.357,78	7		
21/5/2019	18	47,00	90,00	64,50	10.949.374,17	10.645.697,73	10		
22/5/2019	19	48,00	90,00	68,29	12.898.395,22	12.551.628,36	7		
23/5/2019	20	48,00	93,90	67,98	4.598.120,62	4.424.628,65	4		

# Bolsa de Comercio de Rosario

Entidad calificada autorizada por Resolución N° 17.500 de C.N.V.



## Negociación de Cheques de Pago Diferido

Fuente: MAV

Totales Operados		3/5/2019			Cheques de Pago Diferido No Garantizado \$			
Vencimiento	Plazo	Tasa Mínima	Tasa Máxima	Tasa Promedio	Monto Nominal	Monto Liquidado	Cant. Cheques	
24/5/2019	21	48,00	93,90	70,95	1.056.654,64	1.014.219,82	2	
25/5/2019	22	47,00	68,00	57,50	233.034,00	223.866,05	2	
27/5/2019	24	60,00	60,00	60,00	400.000,00	385.427,67	1	
28/5/2019	25	47,00	84,00	56,25	502.965,19	479.536,90	4	
29/5/2019	26	47,00	70,00	53,00	237.057,45	229.146,27	1	
30/5/2019	27	47,00	84,00	62,53	2.813.661,16	2.688.510,38	7	
31/5/2019	28	47,00	60,00	49,60	327.864,83	314.066,61	5	
3/6/2019	31	60,00	60,00	60,00	665.000,00	633.746,73	2	
4/6/2019	32	47,00	63,50	54,38	1.729.680,00	1.645.572,88	4	
5/6/2019	33	47,00	70,00	51,80	189.512,34	181.456,70	5	
6/6/2019	34	47,00	47,00	47,00	90.000,00	86.118,76	2	
7/6/2019	35	47,00	75,36	57,87	3.024.197,24	2.850.346,89	5	
9/6/2019	37	68,00	68,00	68,00	400.000,00	374.205,44	4	
10/6/2019	38	47,00	60,00	51,33	590.000,00	557.239,70	3	
11/6/2019	39	48,00	63,50	55,75	307.099,53	290.809,99	2	
12/6/2019	40	47,00	70,00	56,00	618.479,00	582.069,98	4	
13/6/2019	41	47,00	84,00	59,33	340.000,00	312.766,19	3	
14/6/2019	42	47,00	60,00	51,33	590.000,00	551.449,15	3	
15/6/2019	43	75,54	75,54	75,54	890.000,00	812.636,14	2	
17/6/2019	45	60,00	60,00	60,00	800.000,00	743.759,56	2	
18/6/2019	46	47,00	60,00	52,40	904.407,25	843.143,89	5	
19/6/2019	47	47,00	70,00	57,50	1.652.763,76	1.533.153,04	6	
21/6/2019	49	48,00	60,00	54,00	640.566,42	593.980,41	2	
22/6/2019	50	63,50	63,50	63,50	1.243.125,00	1.141.816,19	1	
23/6/2019	51	47,00	47,00	47,00	60.000,00	56.302,54	1	
24/6/2019	52	60,00	60,00	60,00	1.034.038,36	954.054,60	1	
25/6/2019	53	60,00	60,00	60,00	94.487,42	87.046,71	1	
26/6/2019	54	47,00	70,00	59,00	686.625,40	634.158,92	3	
27/6/2019	55	48,00	48,00	48,00	289.713,64	269.841,48	1	
28/6/2019	56	63,50	63,50	63,50	35.000,00	31.842,37	1	
30/6/2019	58	63,50	76,36	72,07	1.090.000,00	975.362,70	3	
1/7/2019	59	63,50	63,50	63,50	200.000,00	181.668,86	1	
2/7/2019	60	58,00	63,50	63,04	4.700.000,00	4.288.283,41	12	
3/7/2019	61	48,00	48,00	48,00	231.461,66	214.534,04	1	
5/7/2019	63	47,00	48,00	47,83	778.965,85	717.062,12	6	
7/7/2019	65	47,00	47,00	47,00	200.000,00	184.115,61	1	
8/7/2019	66	47,00	47,00	47,00	200.000,00	184.115,61	1	
10/7/2019	68	47,00	70,00	61,50	1.577.674,87	1.414.024,70	5	
11/7/2019	69	63,50	63,50	63,50	155.760,00	138.850,65	1	
12/7/2019	70	47,00	47,00	47,00	12.178,23	11.158,10	1	
13/7/2019	71	47,00	47,00	47,00	51.000,00	46.672,85	1	
15/7/2019	73	47,00	47,00	47,00	47.000,00	41.897,06	1	
16/7/2019	74	47,00	47,00	47,00	50.000,00	45.703,84	1	
17/7/2019	75	70,00	70,00	70,00	25.871,00	22.655,75	1	
18/7/2019	76	47,00	62,00	54,50	1.515.200,00	1.340.329,80	2	
22/7/2019	80	47,00	47,00	47,00	50.000,00	45.383,33	1	
23/7/2019	81	47,00	62,00	54,50	3.550.000,00	3.126.613,51	2	
24/7/2019	82	47,00	47,00	47,00	50.000,00	45.277,50	1	
26/7/2019	84	47,00	47,00	47,00	50.000,00	45.067,29	1	
28/7/2019	86	63,50	63,50	63,50	35.000,00	30.444,84	1	
30/7/2019	88	62,00	63,50	62,75	4.005.500,00	3.485.704,63	1	
31/7/2019	89	63,50	70,00	66,75	275.871,12	238.943,03	2	
2/8/2019	91	63,50	63,50	63,50	250.000,00	215.507,06	1	
3/8/2019	92	63,50	63,50	63,50	250.000,00	215.184,35	1	
9/8/2019	98	48,00	48,00	48,00	810.699,96	717.311,85	1	
12/8/2019	101	67,00	67,00	67,00	550.000,00	464.699,07	1	
13/8/2019	102	67,00	67,00	67,00	550.000,00	463.979,48	1	
14/8/2019	103	67,00	67,00	67,00	550.000,00	463.262,10	1	
15/8/2019	104	67,00	67,00	67,00	550.000,00	460.414,66	1	
16/8/2019	105	67,00	67,00	67,00	550.000,00	459.708,26	1	
17/8/2019	106	63,50	63,50	63,50	250.000,00	210.457,12	1	
19/8/2019	108	67,00	67,00	67,00	550.000,00	459.004,02	1	
20/8/2019	109	67,00	67,00	67,00	550.000,00	459.004,02	1	
21/8/2019	110	67,00	67,00	67,00	515.314,21	429.399,10	1	
24/8/2019	113	63,50	63,50	63,50	250.000,00	208.623,88	1	
26/8/2019	115	48,00	67,00	57,50	2.592.204,63	2.232.914,33	2	
27/8/2019	116	67,00	67,00	67,00	500.000,00	412.849,23	1	
28/8/2019	117	63,50	67,00	65,25	535.000,00	441.347,21	2	
29/8/2019	118	67,00	67,00	67,00	430.290,08	353.148,83	1	
<b>Totales Operados</b>					<b>3/5/2019</b>	<b>Cheques de Pago Diferido No Garantizado \$</b>		
						<b>86.631.813,43</b>	<b>80.698.437,99</b>	<b>197</b>

Totales Operados		3/5/2019			Cheques de Pago Diferido Patrocinado \$			
Vencimiento	Plazo	Tasa Mínima	Tasa Máxima	Tasa Promedio	Monto Nominal	Monto Liquidado	Cant. Cheques	
18/9/2019	138	60,00	60,00	60,00	120.000,00	97.942,75	1	
19/9/2019	139	60,00	60,00	60,00	120.000,00	97.550,11	1	
20/9/2019	140	60,00	60,00	60,00	120.000,00	97.419,93	1	
23/9/2019	143	58,00	58,00	58,00	98.923,00	80.711,05	1	
24/9/2019	144	60,00	60,00	60,00	120.000,00	97.160,60	1	
25/9/2019	145	58,00	58,00	58,00	98.929,00	80.507,19	1	
26/9/2019	146	60,00	60,00	60,00	120.000,00	96.646,07	1	
27/9/2019	147	60,00	60,00	60,00	120.000,00	96.518,29	1	
2/10/2019	152	58,00	58,00	58,00	197.874,00	159.582,86	2	
<b>Totales Operados</b>					<b>3/5/2019</b>	<b>1.115.726,00</b>	<b>904.038,85</b>	<b>10</b>

Totales Operados		3/5/2019			Cheques de Pago Diferido Warrant \$			
Vencimiento	Plazo	Tasa Mínima	Tasa Máxima	Tasa Promedio	Monto Nominal	Monto Liquidado	Cant. Cheques	
3/7/2019	61	65,00	65,00	65,00	715.000,00	645.977,72	2	
8/7/2019	66	60,00	60,00	60,00	800.000,00	720.631,76	8	
<b>Totales Operados</b>					<b>3/5/2019</b>	<b>1.515.000,00</b>	<b>1.366.609,48</b>	<b>10</b>

Totales Operados		3/5/2019			Pagaré Dólar U\$S			
Vencimiento	Plazo	Tasa Mínima	Tasa Máxima	Tasa Promedio	Monto Nominal	Monto Liquidado	Cant. Cheques	
5/6/2019	33	5,00	5,00	5,00	10.333,33	10.289,63	1	
10/6/2019	38	5,00	5,00	5,00	20.000,00	19.901,85	1	
19/6/2019	47	5,00	5,00	5,00	10.000,00	9.937,38	1	
20/6/2019	48	5,00	5,00	5,00	8.500,00	8.443,33	1	
26/6/2019	54	1,85	1,85	1,85	100.000,00	99.737,14	2	
27/6/2019	55	3,00	3,00	3,00	34.200,00	34.051,67	1	
28/6/2019	56	1,85	1,85	1,85	35.000,00	34.900,94	1	
3/7/2019	61	1,50	1,85	1,68	100.000,00	99.729,99	2	
5/7/2019	63	3,00	4,00	3,50	84.200,00	83.664,61	2	
10/7/2019	68	0,90	3,00	1,81	184.200,00	183.632,29	4	
24/7/2019	82	3,00	3,00	3,00	25.000,00	24.836,69	1	
25/7/2019	83	2,95	2,95	2,95	30.000,00	29.804,88	1	
2/8/2019	91	3,00	3,00	3,00	70.000,00	69.480,33	1	
23/8/2019	112	3,00	3,00	3,00	13.000,00	12.881,42	1	
5/9/2019	125	1,00	1,00	1,00	15.000,00	14.949,62	1	
11/9/2019	131	1,00	1,00	1,00	10.000,00	9.964,78	1	
16/9/2019	136	1,00	1,00	1,00	5.000,00	4.981,71	1	
18/9/2019	138	4,00	4,00	4,00	10.000,00	9.853,16	1	
3/11/2019	184	3,95	3,95	3,95	100.000,00	98.058,05	1	
5/11/2019	186	4,00	4,00	4,00	50.000,00	49.006,44	1	
27/11/2019	208	1,85	1,85	1,85	25.000,00	24.741,67	1	
15/3/2020	317	2,50	2,50	2,50	126.000,00	123.330,65	1	
23/4/2020	356	1,85	1,85	1,85	25.000,00	24.559,34	1	



**Negociación de Cheques de Pago Diferido**

Fuente: MAV

Totales Operados		3/5/2019			Pagará Dolar US\$				
Vencimiento	Plazo	Tasa Mínima	Tasa Máxima	Tasa Promedio	Monto Nominal	Monto Liquidado	Cant. Cheques		
7/5/2020	370	1,85	1,85	1,85	25.000,00	24.542,24	1		
13/5/2020	376	4,00	4,00	4,00	30.000,00	28.818,82	1		
14/5/2020	377	1,85	1,85	1,85	25.000,00	24.533,69	1		
21/5/2020	384	1,85	1,85	1,85	25.000,00	24.525,15	1		
27/5/2020	390	4,00	4,00	4,00	30.000,00	28.776,41	1		
29/5/2020	392	3,75	3,75	3,88	66.000,00	62.396,93	2		
5/6/2020	399	1,85	1,85	1,85	20.000,00	19.603,55	1		
11/6/2020	405	1,85	1,85	1,85	25.000,00	24.999,57	1		
12/6/2020	406	1,85	1,85	1,85	20.000,00	19.596,74	1		
18/6/2020	412	1,85	1,85	1,85	25.000,00	24.981,06	1		
19/6/2020	413	1,85	1,85	1,85	20.000,00	19.589,93	1		
25/6/2020	419	1,85	1,85	1,85	25.000,00	24.482,55	1		
26/6/2020	420	1,85	1,85	1,85	20.000,00	19.583,12	1		
					<b>1.445.433,33</b>	<b>1.426.177,32</b>	<b>43</b>		

Totales Operados		3/5/2019			Pagará Pesos \$				
Vencimiento	Plazo	Tasa Mínima	Tasa Máxima	Tasa Promedio	Monto Nominal	Monto Liquidado	Cant. Cheques		
29/10/2019	179	39,00	39,00	39,00	500.000,00	420.477,85	1		
1/11/2019	182	48,00	48,00	48,00	2.800.000,00	2.259.262,54	2		
8/10/2020	524	48,00	48,00	48,00	216.000,00	128.078,50	1		
10/10/2020	526	48,00	48,00	48,00	1.891.998,00	1.118.383,22	1		
					<b>5.407.998,00</b>	<b>3.926.202,11</b>	<b>5</b>		

**Cheques Autorizados para Listar - Sección II: de pago diferido patrocinados y avalados**

Ingresados 3/5/2019 Fuente: MAV

Segmento	ID Cheque	Nro Cheque	Banco	Cod.	Sucursal	Plaza	Emisión	Vto	Acredit.	moned	Monto
Ch Dif Avalado	379573	\$ACI151100002	PAGARE	002	0	Sin Inf.	Sin Inf.	15-11-20	24hs	\$	500.000,00
Ch Dif Avalado	379571	\$ACI151200002	PAGARE	002	0	Sin Inf.	Sin Inf.	15-12-20	24hs	\$	500.000,00
Ch Dif Avalado	379572	\$ACI301100002	PAGARE	002	0	Sin Inf.	Sin Inf.	30-11-20	24hs	\$	500.000,00
Ch Dif Avalado	379018	\$AGN100410001	PAGARE	002	0	Sin Inf.	Sin Inf.	10-04-21	24hs	\$	1.891.998,00
Ch Dif Avalado	379017	\$AGN101000007	PAGARE	002	0	Sin Inf.	Sin Inf.	10-10-20	24hs	\$	1.891.998,00
Ch Dif Avalado	379451	\$GAR290400010	PAGARE	002	0	Sin Inf.	Sin Inf.	29-04-20	24hs	\$	500.000,00
Ch Dif Avalado	379452	\$GAR291000005	PAGARE	002	0	Sin Inf.	Sin Inf.	29-10-20	24hs	\$	500.000,00
Ch Dif Avalado	379450	\$GAR291090004	PAGARE	002	0	Sin Inf.	Sin Inf.	29-10-19	24hs	\$	500.000,00
Ch Dif Avalado	379345	\$UDO031190001	PAGARE	002	0	Sin Inf.	Sin Inf.	03-11-19	24hs	US\$	100.000,00
Ch Dif Avalado	379645	\$UDO150300004	PAGARE	002	0	Sin Inf.	Sin Inf.	15-03-20	24hs	US\$	126.000,00
Ch Dif Avalado	379579	\$UIT050600008	PAGARE	002	0	Sin Inf.	Sin Inf.	05-06-20	24hs	US\$	20.000,00
Ch Dif Avalado	378872	\$UIT070500003	PAGARE	002	0	Sin Inf.	Sin Inf.	07-05-20	24hs	US\$	25.000,00
Ch Dif Avalado	378875	\$UIT110600006	PAGARE	002	0	Sin Inf.	Sin Inf.	11-06-20	24hs	US\$	25.000,00
Ch Dif Avalado	379580	\$UIT120600009	PAGARE	002	0	Sin Inf.	Sin Inf.	12-06-20	24hs	US\$	20.000,00
Ch Dif Avalado	378873	\$UIT140500006	PAGARE	002	0	Sin Inf.	Sin Inf.	14-05-20	24hs	US\$	25.000,00
Ch Dif Avalado	378876	\$UIT180600005	PAGARE	002	0	Sin Inf.	Sin Inf.	18-06-20	24hs	US\$	25.000,00
Ch Dif Avalado	378923	\$UIT180900015	PAGARE	002	0	Sin Inf.	Sin Inf.	18-09-19	24hs	US\$	10.000,00
Ch Dif Avalado	379581	\$UIT190600011	PAGARE	002	0	Sin Inf.	Sin Inf.	19-06-20	24hs	US\$	20.000,00
Ch Dif Avalado	378874	\$UIT210500005	PAGARE	002	0	Sin Inf.	Sin Inf.	21-05-20	24hs	US\$	25.000,00
Ch Dif Avalado	378871	\$UIT230400009	PAGARE	002	0	Sin Inf.	Sin Inf.	23-04-20	24hs	US\$	25.000,00
Ch Dif Avalado	378877	\$UIT250600001	PAGARE	002	0	Sin Inf.	Sin Inf.	25-06-20	24hs	US\$	25.000,00
Ch Dif Avalado	379582	\$UIT260600008	PAGARE	002	0	Sin Inf.	Sin Inf.	26-06-20	24hs	US\$	20.000,00
Ch Dif Avalado	378886	\$UIT271190002	PAGARE	002	0	Sin Inf.	Sin Inf.	27-11-19	24hs	US\$	25.000,00
Ch Dif Avalado	378922	\$UIV130500001	PAGARE	002	0	Sin Inf.	Sin Inf.	13-05-20	24hs	US\$	30.000,00
Ch Dif Avalado	378927	\$UIV270500001	PAGARE	002	0	Sin Inf.	Sin Inf.	27-05-20	24hs	US\$	30.000,00
Ch Dif Avalado	378920	\$UIV290500001	PAGARE	002	0	Sin Inf.	Sin Inf.	29-05-20	24hs	US\$	35.000,00
Ch Dif Avalado	379016	\$UIV290500002	PAGARE	002	0	Sin Inf.	Sin Inf.	29-05-20	24hs	US\$	30.000,00
Ch Dif Avalado	378925	\$UPY051190003	PAGARE	002	0	Sin Inf.	Sin Inf.	05-11-19	24hs	US\$	50.000,00
Ch Dif Avalado	378828	\$UPY100790002	PAGARE	002	0	Sin Inf.	Sin Inf.	10-07-19	24hs	US\$	50.000,00
Ch Dif Avalado	378827	\$UPY100790003	PAGARE	002	0	Sin Inf.	Sin Inf.	10-07-19	24hs	US\$	50.000,00
Ch Dif Avalado	379294	\$UPY100790004	PAGARE	002	0	Sin Inf.	Sin Inf.	10-07-19	24hs	US\$	50.000,00
Ch Dif Avalado	379557	ACEN030700007	C.B.S.A.S.	029	0	Sin Inf.	Sin Inf.	03-07-19	48hs	\$	70.000,00
Ch Dif Avalado	379552	ACEN030900006	C.B.S.A.S.	029	0	Sin Inf.	Sin Inf.	03-09-19	48hs	\$	70.000,00
Ch Dif Avalado	379560	ACEN030900007	C.B.S.A.S.	029	0	Sin Inf.	Sin Inf.	03-09-19	48hs	\$	70.000,00
Ch Dif Avalado	379554	ACEN040900008	SANTANDER	072	0	Sin Inf.	Sin Inf.	04-09-19	48hs	\$	70.000,00
Ch Dif Avalado	379551	ACEN050900008	FRANCES	017	0	Sin Inf.	Sin Inf.	05-09-19	48hs	\$	70.000,00
Ch Dif Avalado	379558	ACEN090800010	C.B.S.A.S.	029	0	Sin Inf.	Sin Inf.	09-08-19	48hs	\$	100.000,00
Ch Dif Avalado	379561	ACEN120900010	C.B.S.A.S.	029	0	Sin Inf.	Sin Inf.	12-09-19	48hs	\$	60.000,00
Ch Dif Avalado	379555	ACEN160900010	SANTANDER	072	0	Sin Inf.	Sin Inf.	16-09-19	48hs	\$	36.914,90
Ch Dif Avalado	379563	ACEN190700018	SANTANDER	072	0	Sin Inf.	Sin Inf.	19-07-19	48hs	\$	137.600,00
Ch Dif Avalado	379562	ACEN200800011	C.B.S.A.S.	029	0	Sin Inf.	Sin Inf.	20-08-19	48hs	\$	100.000,00
Ch Dif Avalado	379563	ACEN210600020	SANTANDER	072	0	Sin Inf.	Sin Inf.	21-06-19	48hs	\$	1.085.478,30
Ch Dif Avalado	379556	ACEN240500026	GALICIA	007	0	Sin Inf.	Sin Inf.	24-05-19	48hs	\$	100.000,00
Ch Dif Avalado	379559	ACEN270800006	C.B.S.A.S.	029	0	Sin Inf.	Sin Inf.	27-08-19	48hs	\$	100.000,00
Ch Dif Avalado	379728	ACPY010600358	CORDOBA	020	0	Sin Inf.	Sin Inf.	01-06-19	48hs	\$	16.500,00
Ch Dif Avalado	378978	ACPY010800399	SUPERVIL.	027	0	Sin Inf.	Sin Inf.	01-08-19	48hs	\$	53.000,00
Ch Dif Avalado	378283	ACPY010800400	MACRO	285	0	Sin Inf.	Sin Inf.	01-08-19	48hs	\$	750.000,00
Ch Dif Avalado	379028	ACPY011000370	ITAU	016	0	Sin Inf.	Sin Inf.	01-10-19	48hs	\$	12.606.505,86
Ch Dif Avalado	378699	ACPY011000355	NEUQUEN	097	0	Sin Inf.	Sin Inf.	01-11-19	48hs	\$	250.000,00
Ch Dif Avalado	379468	ACPY02020289	GALICIA	007	0	Sin Inf.	Sin Inf.	02-02-20	48hs	\$	20.424,42
Ch Dif Avalado	378971	ACPY020700305	SUPERVIL.	027	0	Sin Inf.	Sin Inf.	02-07-19	48hs	\$	53.000,00
Ch Dif Avalado	379284	ACPY020800325	MACRO	285	0	Sin Inf.	Sin Inf.	02-08-19	48hs	\$	1.000.000,00
Ch Dif Avalado	378732	ACPY020900339	ITAU	259	0	Sin Inf.	Sin Inf.	02-09-19	48hs	\$	100.000,00
Ch Dif Avalado	378702	ACPY030600334	SUPERVIL.	027	0	Sin Inf.	Sin Inf.	03-06-19	48hs	\$	386.500,00
Ch Dif Avalado	378684	ACPY030900288	SUPERVIL.	027	0	Sin Inf.	Sin Inf.	03-09-19	48hs	\$	53.000,00
Ch Dif Avalado	379028	ACPY031000359	SUPERVIL.	027	0	Sin Inf.	Sin Inf.	03-10-19	48hs	\$	53.000,00
Ch Dif Avalado	379197	ACPY040100322	FRANCES	017	0	Sin Inf.	Sin Inf.	04-01-20	48hs	\$	50.000,00
Ch Dif Avalado	379266	ACPY040600344	HSBC	150	0	Sin Inf.	Sin Inf.	04-06-19	48hs	\$	400.000,00
Ch Dif Avalado	379196	ACPY041200350	FRANCES	017	0	Sin Inf.	Sin Inf.	04-12-19	48hs	\$	50.000,00
Ch Dif Avalado	379194	ACPY050100506	FRANCES	017	0	Sin Inf.	Sin Inf.	05-01-20	48hs	\$	71.293,62
Ch Dif Avalado	379201	ACPY050100507	SANTANDER	072	0	Sin Inf.	Sin Inf.	05-01-20	48hs	\$	38.516,55
Ch Dif Avalado	379267	ACPY050600470	HSBC	150	0	Sin Inf.	Sin Inf.	05-06-19	48hs	\$	400.000,00
Ch Dif Avalado	379268	ACPY0600471	HSBC	150	0	Sin Inf.	Sin Inf.	06-06-19	48hs	\$	400.000,00
Ch Dif Avalado	379702	ACPY0700505	MACRO	285	0	Sin Inf.	Sin Inf.	05-07-19	48hs	\$	25.000,00
Ch Dif Avalado	379659	ACPY050800507	MACRO	285	0	Sin Inf.	Sin Inf.	05-08-19	48hs	\$	25.000,00
Ch Dif Avalado	378985	ACPY050900487	SUPERVIL.	027	0	Sin Inf.	Sin Inf.	05-09-19	48hs	\$	53.000,00
Ch Dif Avalado	379106	ACPY050900488	NEUQUEN	097	0	Sin Inf.	Sin Inf.	05-09-19	48hs	\$	84.757,00
Ch Dif Avalado	379200	ACPY051200574	SANTANDER	072	0	Sin Inf.	Sin Inf.	05-12-19	48hs	\$	38.516,55
Ch Dif Avalado	379206	ACPY051200575	GALICIA	007	0	Sin Inf.	Sin Inf.	05-12-19	48hs	\$	70.000,00
Ch Dif Avalado	379209	ACPY060100321	MACRO	285	0	Sin Inf.	Sin Inf.	06-01-20	48hs	\$	46.000,00
Ch Dif Avalado	378704	ACPY060800352	SANTANDER	072	0	Sin Inf.	Sin Inf.	06-08-19	48hs	\$	50.000,00
Ch Dif Avalado	378979	ACPY060800353	SUPERVIL.	027	0	Sin Inf.	Sin Inf.	06-08-19	48hs	\$	53.000,00
Ch Dif Avalado	379729	ACPY080600393	CREDICOOP	191	0	Sin Inf.	Sin Inf.	08-06-19	48hs	\$	13.057,11
Ch Dif Avalado	378670	ACPY080700380	GALICIA	007	0	Sin Inf.	Sin Inf.	08-07-19	48hs	\$	403.159,05
Ch Dif Avalado	378972	ACPY080700381	SUPERVIL.	027	0	Sin Inf.	Sin Inf.	08-07-19	48hs	\$	53.000,00
Ch Dif Avalado	379723	ACPY080700382	NACION	011	0	Sin Inf.	Sin Inf.	08-07-19	48hs	\$	13.272,00
Ch Dif Avalado	378989	ACPY080800428	SUPERVIL.	027	0	Sin Inf.	Sin Inf.	08-08-19	48hs	\$	53.000,00
Ch Dif Avalado	378995	ACPY081000357	SUPERVIL.	027	0	Sin Inf.	Sin Inf.	08-10-19	48hs	\$	53.000,00
Ch Dif Avalado	378904	ACPY081200302	MACRO	285	0	Sin Inf.	Sin Inf.	08-12-19	48hs	\$	44.665,00
Ch Dif Avalado	379210	ACPY090100338	NACION	011	0	Sin Inf.	Sin Inf.	09-01-20	48hs	\$	127.500,00
Ch Dif Avalado	379265	ACPY090600258	CREDICOOP	191	0	Sin Inf.	Sin Inf.	09-06-19	48hs	\$	133.227,00
Ch Dif Avalado	378733	ACPY090900366	ITAU	259	0	Sin Inf.	Sin Inf.	09-09-19	48hs	\$	100.000,00
Ch Dif Avalado	379467	ACPY100100917	GALICIA	007	0	Sin Inf.	Sin Inf.	10-01-20	48hs	\$	

# Bolsa de Comercio de Rosario

Entidad calificada autorizada por Resolución N° 17.500 de C.N.V.



Cheques Autorizados para Listar - Sección II: de pago diferido patrocinados y avalados										Ingresados 3/5/2019		Fuente: MAV
Segmento	ID Cheque	Nro Cheque	Banco	Cod.	Sucursal	Plaza	Emisión	Vto	Accredit.	moned	Monto	
Ch Dif Avalado	379653	ACPY100800932	SANTA FE	330	0	Sin Inf.	Sin Inf.	10-08-19	48hs	\$	22.043,00	
Ch Dif Avalado	378986	ACPY100900814	SUPERVIL.	027	0	Sin Inf.	Sin Inf.	10-09-19	48hs	\$	53.000,00	
Ch Dif Avalado	379463	ACPY100900815	GALICIA	007	0	Sin Inf.	Sin Inf.	10-07-19	48hs	\$	20.424,42	
Ch Dif Avalado	378986	ACPY101000858	SUPERVIL.	027	0	Sin Inf.	Sin Inf.	10-10-19	48hs	\$	53.000,00	
Ch Dif Avalado	379464	ACPY101000859	GALICIA	007	0	Sin Inf.	Sin Inf.	10-10-19	48hs	\$	20.424,42	
Ch Dif Avalado	378700	ACPY101100758	NEUQUEN	097	0	Sin Inf.	Sin Inf.	10-11-19	48hs	\$	250.000,00	
Ch Dif Avalado	379465	ACPY101100759	GALICIA	007	0	Sin Inf.	Sin Inf.	10-11-19	48hs	\$	20.424,42	
Ch Dif Avalado	379099	ACPY101200924	SANTA FE	330	0	Sin Inf.	Sin Inf.	10-12-19	48hs	\$	21.214,49	
Ch Dif Avalado	379195	ACPY101200925	FRANCES	017	0	Sin Inf.	Sin Inf.	10-12-19	48hs	\$	37.688,00	
Ch Dif Avalado	379466	ACPY101200926	GALICIA	007	0	Sin Inf.	Sin Inf.	10-12-19	48hs	\$	20.424,42	
Ch Dif Avalado	378905	ACPY10500408	NACION	011	0	Sin Inf.	Sin Inf.	11-05-19	48hs	\$	10.233,00	
Ch Dif Avalado	378973	ACPY110700409	SUPERVIL.	027	0	Sin Inf.	Sin Inf.	11-07-19	48hs	\$	53.000,00	
Ch Dif Avalado	379657	ACPY120700467	SANTA FE	330	0	Sin Inf.	Sin Inf.	12-07-19	48hs	\$	17.978,16	
Ch Dif Avalado	379658	ACPY120700468	GALICIA	007	0	Sin Inf.	Sin Inf.	12-07-19	48hs	\$	9.103,28	
Ch Dif Avalado	378990	ACPY120800472	SUPERVIL.	027	0	Sin Inf.	Sin Inf.	12-08-19	48hs	\$	53.000,00	
Ch Dif Avalado	378987	ACPY120900528	SUPERVIL.	027	0	Sin Inf.	Sin Inf.	12-09-19	48hs	\$	53.000,00	
Ch Dif Avalado	379193	ACPY121200537	NACION	011	0	Sin Inf.	Sin Inf.	12-12-19	48hs	\$	30.000,00	
Ch Dif Avalado	379767	ACPY121200538	ICBC	015	0	Sin Inf.	Sin Inf.	12-12-19	48hs	\$	100.000,00	
Ch Dif Avalado	379640	ACPY130500422	SANTANDER	072	0	Sin Inf.	Sin Inf.	13-05-19	48hs	\$	33.068,00	
Ch Dif Avalado	379652	ACPY130700425	SANTA FE	330	0	Sin Inf.	Sin Inf.	13-07-19	48hs	\$	18.000,00	
Ch Dif Avalado	379646	ACPY130800399	NACION	011	0	Sin Inf.	Sin Inf.	13-08-19	48hs	\$	100.000,00	
Ch Dif Avalado	379107	ACPY130900378	MACRO	285	0	Sin Inf.	Sin Inf.	13-09-19	48hs	\$	230.000,00	
Ch Dif Avalado	379721	ACPY140600502	NACION	011	0	Sin Inf.	Sin Inf.	14-06-19	48hs	\$	13.272,00	
Ch Dif Avalado	378980	ACPY140800423	SUPERVIL.	027	0	Sin Inf.	Sin Inf.	14-08-19	48hs	\$	53.000,00	
Ch Dif Avalado	379100	ACPY150101313	SANTA FE	330	0	Sin Inf.	Sin Inf.	15-01-20	48hs	\$	167.854,14	
Ch Dif Avalado	378703	ACPY150701174	NACION	011	0	Sin Inf.	Sin Inf.	15-07-19	48hs	\$	143.767,00	
Ch Dif Avalado	379740	ACPY150801241	NEUQUEN	097	0	Sin Inf.	Sin Inf.	15-08-19	48hs	\$	150.000,00	
Ch Dif Avalado	378997	ACPY151001008	SUPERVIL.	027	0	Sin Inf.	Sin Inf.	15-10-19	48hs	\$	53.000,00	
Ch Dif Avalado	378701	ACPY151101148	NEUQUEN	097	0	Sin Inf.	Sin Inf.	15-11-19	48hs	\$	250.000,00	
Ch Dif Avalado	378974	ACPY160700444	SUPERVIL.	027	0	Sin Inf.	Sin Inf.	16-07-19	48hs	\$	53.000,00	
Ch Dif Avalado	378734	ACPY160900427	ITAU	259	0	Sin Inf.	Sin Inf.	16-09-19	48hs	\$	100.000,00	
Ch Dif Avalado	378963	ACPY170500557	SUPERVIL.	027	0	Sin Inf.	Sin Inf.	17-05-19	48hs	\$	61.000,00	
Ch Dif Avalado	378988	ACPY170900429	SUPERVIL.	027	0	Sin Inf.	Sin Inf.	17-09-19	48hs	\$	53.000,00	
Ch Dif Avalado	378988	ACPY171000445	FRANCES	027	0	Sin Inf.	Sin Inf.	17-10-19	48hs	\$	53.000,00	
Ch Dif Avalado	378964	ACPY180500528	SUPERVIL.	027	0	Sin Inf.	Sin Inf.	18-05-19	48hs	\$	189.610,91	
Ch Dif Avalado	378975	ACPY180700526	SUPERVIL.	027	0	Sin Inf.	Sin Inf.	18-07-19	48hs	\$	53.000,00	
Ch Dif Avalado	379656	ACPY180700527	SANTA FE	330	0	Sin Inf.	Sin Inf.	18-07-19	48hs	\$	18.000,00	
Ch Dif Avalado	379768	ACPY181200531	ICBC	015	0	Sin Inf.	Sin Inf.	18-12-19	48hs	\$	100.000,00	
Ch Dif Avalado	378991	ACPY190900485	SUPERVIL.	027	0	Sin Inf.	Sin Inf.	19-09-19	48hs	\$	53.000,00	
Ch Dif Avalado	379654	ACPY190900486	SANTA FE	330	0	Sin Inf.	Sin Inf.	19-09-19	48hs	\$	18.000,00	
Ch Dif Avalado	379203	ACPY200101105	HSBC	150	0	Sin Inf.	Sin Inf.	20-01-20	48hs	\$	43.000,00	
Ch Dif Avalado	379791	ACPY200512176	GALICIA	007	0	Sin Inf.	Sin Inf.	20-05-19	48hs	\$	53.000,00	
Ch Dif Avalado	378981	ACPY200801052	SUPERVIL.	027	0	Sin Inf.	Sin Inf.	20-08-19	48hs	\$	53.000,00	
Ch Dif Avalado	379101	ACPY200801053	NEUQUEN	097	0	Sin Inf.	Sin Inf.	20-08-19	48hs	\$	79.000,00	
Ch Dif Avalado	379764	ACPY200900978	ICBC	015	0	Sin Inf.	Sin Inf.	20-09-19	48hs	\$	100.000,00	
Ch Dif Avalado	378698	ACPY201000951	NEUQUEN	097	0	Sin Inf.	Sin Inf.	20-10-19	48hs	\$	250.000,00	
Ch Dif Avalado	379765	ACPY201000952	ICBC	015	0	Sin Inf.	Sin Inf.	20-10-19	48hs	\$	100.000,00	
Ch Dif Avalado	379766	ACPY201101020	ICBC	015	0	Sin Inf.	Sin Inf.	20-11-19	48hs	\$	100.000,00	
Ch Dif Avalado	379202	ACPY201201105	HSBC	150	0	Sin Inf.	Sin Inf.	20-12-19	48hs	\$	43.000,00	
Ch Dif Avalado	378962	ACPY220500534	FRANCES	017	0	Sin Inf.	Sin Inf.	22-05-19	48hs	\$	53.180,05	
Ch Dif Avalado	378628	ACPY220700537	NACION	011	0	Sin Inf.	Sin Inf.	22-07-19	48hs	\$	197.222,00	
Ch Dif Avalado	378982	ACPY220800521	SUPERVIL.	027	0	Sin Inf.	Sin Inf.	22-08-19	48hs	\$	53.000,00	
Ch Dif Avalado	378999	ACPY221000483	SUPERVIL.	027	0	Sin Inf.	Sin Inf.	22-10-19	48hs	\$	53.000,00	
Ch Dif Avalado	379198	ACPY221200499	BERSA	386	0	Sin Inf.	Sin Inf.	22-12-19	48hs	\$	258.193,71	
Ch Dif Avalado	379207	ACPY221200500	ICBC	015	0	Sin Inf.	Sin Inf.	22-12-19	48hs	\$	139.118,00	
Ch Dif Avalado	378629	ACPY230700433	NACION	011	0	Sin Inf.	Sin Inf.	23-07-19	48hs	\$	149.500,00	
Ch Dif Avalado	378634	ACPY230700434	SUPERVIL.	027	0	Sin Inf.	Sin Inf.	23-07-19	48hs	\$	118.197,00	
Ch Dif Avalado	378976	ACPY230700435	SUPERVIL.	027	0	Sin Inf.	Sin Inf.	23-07-19	48hs	\$	53.000,00	
Ch Dif Avalado	379655	ACPY230700436	SANTA FE	330	0	Sin Inf.	Sin Inf.	23-07-19	48hs	\$	18.000,00	
Ch Dif Avalado	379102	ACPY230800491	NEUQUEN	097	0	Sin Inf.	Sin Inf.	23-08-19	48hs	\$	79.000,00	
Ch Dif Avalado	378735	ACPY230900439	ITAU	259	0	Sin Inf.	Sin Inf.	23-09-19	48hs	\$	100.000,00	
Ch Dif Avalado	379724	ACPY240500642	NACION	011	0	Sin Inf.	Sin Inf.	24-05-19	48hs	\$	10.000,00	
Ch Dif Avalado	379726	ACPY240600454	PATAGONIA	034	0	Sin Inf.	Sin Inf.	24-06-19	48hs	\$	9.600,00	
Ch Dif Avalado	379650	ACPY240700441	PATAGONIA	034	0	Sin Inf.	Sin Inf.	24-07-19	48hs	\$	9.866,24	
Ch Dif Avalado	379085	ACPY240800505	INDUSTR.	322	0	Sin Inf.	Sin Inf.	24-08-19	48hs	\$	200.000,00	
Ch Dif Avalado	379982	ACPY240900416	SUPERVIL.	027	0	Sin Inf.	Sin Inf.	24-09-19	48hs	\$	53.000,00	
Ch Dif Avalado	379000	ACPY241000512	SUPERVIL.	027	0	Sin Inf.	Sin Inf.	24-10-19	48hs	\$	53.000,00	
Ch Dif Avalado	379741	ACPY241200328	NEUQUEN	097	0	Sin Inf.	Sin Inf.	24-12-19	48hs	\$	250.000,00	
Ch Dif Avalado	378906	ACPY250500611	FRANCES	017	0	Sin Inf.	Sin Inf.	25-05-19	48hs	\$	309.597,65	
Ch Dif Avalado	379730	ACPY250500612	GALICIA	007	0	Sin Inf.	Sin Inf.	25-05-19	48hs	\$	10.000,00	
Ch Dif Avalado	378907	ACPY250600744	MACRO	285	0	Sin Inf.	Sin Inf.	25-06-19	48hs	\$	77.900,00	
Ch Dif Avalado	378678	ACPY250700747	LA RIOJA	309	0	Sin Inf.	Sin Inf.	25-07-19	48hs	\$	133.000,00	
Ch Dif Avalado	378908	ACPY250700748	MACRO	285	0	Sin Inf.	Sin Inf.	25-07-19	48hs	\$	77.900,00	
Ch Dif Avalado	378909	ACPY250700749	MACRO	285	0	Sin Inf.	Sin Inf.	25-07-19	48hs	\$	77.900,00	
Ch Dif Avalado	378977	ACPY250700750	SUPERVIL.	027	0	Sin Inf.	Sin Inf.	25-07-19	48hs	\$	53.000,00	
Ch Dif Avalado	379205	ACPY260100473	SUPERVIL.	027	0	Sin Inf.	Sin Inf.	26-01-20	48hs	\$	40.000,00	
Ch Dif Avalado	378731	ACPY260800441	ITAU	259	0	Sin Inf.	Sin Inf.	26-08-19	48hs	\$	100.000,00	
Ch Dif Avalado	379103	ACPY260800442	NEUQUEN	097	0	Sin Inf.	Sin Inf.	26-08-19	48hs	\$	79.000,00	
Ch Dif Avalado	378993	ACPY260900520	SUPERVIL.	027	0	Sin Inf.	Sin Inf.	26-09-19	48hs	\$	53.000,00	
Ch Dif Avalado	379204	ACPY261200594	SUPERVIL.	027	0	Sin Inf.	Sin Inf.	26-12-19	48hs	\$	40.000,00	
Ch Dif Avalado	378679	ACPY270700517	LA RIOJA	309	0	Sin Inf.	Sin Inf.	27-07-19	48hs	\$	133.000,00	
Ch Dif Avalado	379649	ACPY270700518	NACION	011	0	Sin Inf.	Sin Inf.	27-07-19	48hs	\$	13.272,00	
Ch Dif Avalado	378983	ACPY270800447	SUPERVIL.	027	0	Sin Inf.	Sin Inf.	27-08-19	48hs	\$	53.000,00	
Ch Dif Avalado	379098	ACPY271200463	SANTA FE	330	0	Sin Inf.	Sin Inf.	27-12-19	48hs	\$	309.919,48	
Ch Dif Avalado	379395	ACPY280201633	NACION	011	0	Sin Inf.	Sin Inf.	28-02-20	48hs	\$	66.750,00	
Ch Dif Avalado	379104	ACPY280800533	NEUQUEN	097	0	Sin Inf.	Sin Inf.	28-08-19	48hs	\$	79.000,00	
Ch Dif Avalado	378631	ACPY290700466	NACION	011	0	Sin Inf.	Sin Inf.	29-07-19	48hs	\$	202.341,00	
Ch Dif Avalado	378632	ACPY290700467	SUPERVIL.	027	0	Sin Inf.	Sin Inf.	29-07-19	48hs	\$	175.665,00	
Ch Dif Avalado	378680	ACPY290700468	LA RIOJA	309	0	Sin Inf.	Sin Inf.	29-07-19	48hs	\$	134.000,00	
Ch Dif Avalado	379399	ACPY300101395	SANTA FE	330	0	Sin Inf.	Sin Inf.	30-01-20	48hs	\$	66.750,00	
Ch Dif Avalado	379397	ACPY300301231	BAPRO	014	0	Sin Inf.	Sin Inf.	30-03-20	48hs	\$	290.000,00	
Ch Dif Avalado	379398	ACPY300301232	BAPRO	014	0	Sin Inf.	Sin Inf.	30-03-20	48hs	\$	300.000,00	
Ch Dif Avalado	379722	ACPY300602259	NACION	011	0	Sin Inf.	Sin Inf.	30-06-19	48hs	\$	13.272,00	
Ch Dif Avalado	379725	ACPY300602260	NACION	011	0	Sin Inf.	Sin Inf.	30-06-19	48hs	\$	50.000,00	
Ch Dif Avalado	379727	ACPY300602261	PATAGONIA	034	0	Sin Inf.	Sin Inf.	30-06-19	48hs	\$	12.800,00	
Ch Dif Avalado	378633	ACPY300701343	SUPERVIL.	027	0	Sin Inf.	Sin Inf.	30-07-19	48hs	\$	188.347,00	
Ch Dif Avalado	379651	ACPY300701344	PATAGONIA	034	0	Sin Inf.	Sin Inf.	30-07-19	48hs	\$	49.000,00	
Ch Dif Avalado	379199	ACPY301201268	LA PAMPA	093	0	Sin Inf.	Sin Inf.	30-12-19	48hs	\$	27.428,00	
Ch Dif Avalado	379742	ACPY301201269	NEUQUEN	097	0	Sin Inf.	Sin Inf.	30-12-19	48hs	\$	250.000,00	
Ch Dif Avalado	378630	ACPY310701221	NACION	011	0	Sin Inf.	Sin Inf.	31-07-19	48hs	\$	150.600,00	
Ch Dif Avalado	378635	ACPY310701222	SUPERVIL.	027	0	Sin Inf.	Sin Inf.	31-07-19	48hs	\$	219.090,00	
Ch Dif Avalado	379282	ACPY310701223	MACRO	285	0	Sin Inf.	Sin Inf.	31-07-19	48hs	\$	750.000,00	
Ch Dif Avalado	379092	ACPY310801211	FRANCES	017	0	Sin Inf.	Sin Inf.	31-08-19	48hs	\$	87.500,	

# Bolsa de Comercio de Rosario

Entidad calificada autorizada por Resolución N° 17.500 de C.N.V.



Cheques Autorizados para Listar - Sección II: de pago diferido patrocinados y avalados										Ingresados 3/5/2019		Fuente: MAV	
Segmento	ID Cheque	Nro Cheque	Banco	Cod.	Sucursal	Plaza	Emisión	Vto	Acredit.	moned	Monto		
Ch Dif Avalado	379760	AMAV101200022	NACION	011	0	Sin Inf.	Sin Inf.	10-12-19	48hs	\$	700.000,00		
Ch Dif Avalado	379668	AMAV110100003	GALICIA	007	0	Sin Inf.	Sin Inf.	11-01-20	48hs	\$	1.500.000,00		
Ch Dif Avalado	379667	ARPY180600047	SANTAFE	3300	0	Sin Inf.	Sin Inf.	20-03-19	48hs	\$	250.000,00		
Ch Dif Avalado	379665	AMAV300900035	NACION	011	0	Sin Inf.	Sin Inf.	30-09-19	48hs	\$	250.000,00		
Ch Dif Avalado	379663	AMAV310100021	NACION	011	0	Sin Inf.	Sin Inf.	31-01-20	48hs	\$	250.000,00		
Ch Dif Avalado	379664	AMAV310800034	NACION	011	0	Sin Inf.	Sin Inf.	31-08-19	48hs	\$	250.000,00		
Ch Dif Avalado	379666	AMAV311000016	NACION	011	0	Sin Inf.	Sin Inf.	31-10-19	48hs	\$	250.000,00		
Ch Dif Avalado	379315	ARPY020800012	SUPERVIL.	027	0	Sin Inf.	Sin Inf.	02-08-19	48hs	\$	250.000,00		
Ch Dif Avalado	379489	ARPY020900012	GALICIA	007	0	Sin Inf.	Sin Inf.	02-09-19	48hs	\$	1.000.000,00		
Ch Dif Avalado	379273	ARPY050800033	NACION	011	0	Sin Inf.	Sin Inf.	05-08-19	48hs	\$	350.000,00		
Ch Dif Avalado	379488	ARPY050900028	NACION	011	0	Sin Inf.	Sin Inf.	05-09-19	48hs	\$	1.000.000,00		
Ch Dif Avalado	379490	ARPY050900029	GALICIA	007	0	Sin Inf.	Sin Inf.	05-09-19	48hs	\$	1.000.000,00		
Ch Dif Avalado	379281	ARPY051200030	ICBC	015	0	Sin Inf.	Sin Inf.	05-12-19	48hs	\$	420.000,00		
Ch Dif Avalado	379270	ARPY100700053	SANTANDER	072	0	Sin Inf.	Sin Inf.	10-07-19	48hs	\$	250.000,00		
Ch Dif Avalado	379493	ARPY130600029	PATAGONIA	034	0	Sin Inf.	Sin Inf.	13-06-19	48hs	\$	21.000,00		
Ch Dif Avalado	379275	ARPY150700068	CORDOBA	020	0	Sin Inf.	Sin Inf.	15-07-19	48hs	\$	100.000,00		
Ch Dif Avalado	379274	ARPY150800059	NACION	011	0	Sin Inf.	Sin Inf.	15-08-19	48hs	\$	400.000,00		
Ch Dif Avalado	379494	ARPY180600047	PATAGONIA	034	0	Sin Inf.	Sin Inf.	18-06-19	48hs	\$	21.047,24		
Ch Dif Avalado	379498	ARPY180600048	SANTANDER	072	0	Sin Inf.	Sin Inf.	18-06-19	48hs	\$	566.000,00		
Ch Dif Avalado	379492	ARPY190600030	GALICIA	007	0	Sin Inf.	Sin Inf.	19-06-19	48hs	\$	57.876,03		
Ch Dif Avalado	379593	ARPY191100015	SUPERVIL.	027	0	Sin Inf.	Sin Inf.	19-11-19	48hs	\$	472.000,00		
Ch Dif Avalado	379496	ARPY200600055	GALICIA	007	0	Sin Inf.	Sin Inf.	20-06-19	48hs	\$	44.458,00		
Ch Dif Avalado	379271	ARPY200700074	SANTANDER	072	0	Sin Inf.	Sin Inf.	20-07-19	48hs	\$	250.000,00		
Ch Dif Avalado	379491	ARPY230500042	GALICIA	007	0	Sin Inf.	Sin Inf.	23-05-19	48hs	\$	72.667,35		
Ch Dif Avalado	379495	ARPY250500028	GALICIA	007	0	Sin Inf.	Sin Inf.	25-05-19	48hs	\$	50.000,00		
Ch Dif Avalado	379570	ARPY050500023	CREDICOOP	191	0	Sin Inf.	Sin Inf.	25-05-19	48hs	\$	771.084,19		
Ch Dif Avalado	379312	ARPY270700038	SUPERVIL.	027	0	Sin Inf.	Sin Inf.	27-07-19	48hs	\$	250.000,00		
Ch Dif Avalado	379269	ARPY290600046	SANTANDER	072	0	Sin Inf.	Sin Inf.	29-06-19	48hs	\$	250.000,00		
Ch Dif Avalado	379313	ARPY290700036	SUPERVIL.	027	0	Sin Inf.	Sin Inf.	29-07-19	48hs	\$	250.000,00		
Ch Dif Avalado	379497	ARPY300500097	CREDICOOP	191	0	Sin Inf.	Sin Inf.	30-05-19	48hs	\$	137.700,56		
Ch Dif Avalado	379276	ARPY300800076	GALICIA	007	0	Sin Inf.	Sin Inf.	30-08-19	48hs	\$	250.000,00		
Ch Dif Avalado	379277	ARPY300800077	GALICIA	007	0	Sin Inf.	Sin Inf.	30-08-19	48hs	\$	300.000,00		
Ch Dif Avalado	379278	ARPY300800078	GALICIA	007	0	Sin Inf.	Sin Inf.	30-08-19	48hs	\$	300.000,00		
Ch Dif Avalado	379279	ARPY300800079	GALICIA	007	0	Sin Inf.	Sin Inf.	30-08-19	48hs	\$	300.000,00		
Ch Dif Avalado	379280	ARPY300800080	GALICIA	007	0	Sin Inf.	Sin Inf.	30-08-19	48hs	\$	300.000,00		
Ch Dif Avalado	379314	ARPY310700061	SUPERVIL.	027	0	Sin Inf.	Sin Inf.	31-07-19	48hs	\$	250.000,00		
Ch Dif Avalado	379272	ARPY310700062	SANTANDER	072	0	Sin Inf.	Sin Inf.	31-07-19	48hs	\$	230.000,00		
Ch Dif Avalado	379503	AVAL030800063	LA PAMPA	093	0	Sin Inf.	Sin Inf.	03-08-19	48hs	\$	100.000,00		
Ch Dif Avalado	379532	AVAL050600077	BAPRO	014	0	Sin Inf.	Sin Inf.	05-06-19	48hs	\$	29.156,00		
Ch Dif Avalado	379499	AVAL060700051	LA PAMPA	093	0	Sin Inf.	Sin Inf.	06-07-19	48hs	\$	100.000,00		
Ch Dif Avalado	379500	AVAL140700060	LA PAMPA	093	0	Sin Inf.	Sin Inf.	14-07-19	48hs	\$	100.000,00		
Ch Dif Avalado	379501	AVAL200701018	LA PAMPA	093	0	Sin Inf.	Sin Inf.	20-07-19	48hs	\$	100.000,00		
Ch Dif Avalado	379531	AVAL200900224	BAPRO	014	0	Sin Inf.	Sin Inf.	20-09-19	48hs	\$	155.800,00		
Ch Dif Avalado	379647	AVAL270600082	CHUBUT	083	0	Sin Inf.	Sin Inf.	27-06-19	48hs	\$	300.000,00		
Ch Dif Avalado	379648	AVAL270600083	CHUBUT	083	0	Sin Inf.	Sin Inf.	27-06-19	48hs	\$	400.000,00		
Ch Dif Avalado	379502	AVAL290700062	LA PAMPA	093	0	Sin Inf.	Sin Inf.	29-07-19	48hs	\$	100.000,00		
Ch Dif Avalado	379530	AVAL301000259	NACION	011	0	Sin Inf.	Sin Inf.	30-10-19	48hs	\$	255.840,00		
Ch Dif Avalado	378636	AVFE050400018	NACION	011	0	Sin Inf.	Sin Inf.	05-04-20	48hs	\$	2.000.000,00		
Ch Dif Avalado	378761	AVFE120200010	SANTANDER	072	0	Sin Inf.	Sin Inf.	12-02-20	48hs	\$	445.000,00		
Ch Dif Avalado	379064	AVLR030600010	INDUSTR.	150	0	Sin Inf.	Sin Inf.	03-06-19	48hs	\$	80.000,00		
Ch Dif Avalado	379115	AVLR060900001	INDUSTR.	322	0	Sin Inf.	Sin Inf.	06-09-19	48hs	\$	150.000,00		
Ch Dif Avalado	379116	AVLR130900009	INDUSTR.	322	0	Sin Inf.	Sin Inf.	13-09-19	48hs	\$	150.000,00		
Ch Dif Avalado	379011	AVLR151100028	GALICIA	007	0	Sin Inf.	Sin Inf.	15-11-19	48hs	\$	100.000,00		
Ch Dif Avalado	379117	AVLR180900015	INDUSTR.	322	0	Sin Inf.	Sin Inf.	18-09-19	48hs	\$	150.000,00		
Ch Dif Avalado	379012	AVLR240500019	CREDICOOP	191	0	Sin Inf.	Sin Inf.	24-05-19	48hs	\$	110.793,70		
Ch Dif Avalado	379734	AVRU070400025	GALICIA	007	0	Sin Inf.	Sin Inf.	07-04-20	48hs	\$	1.500.000,00		
Ch Dif Avalado	378735	AVRU070400026	GALICIA	007	0	Sin Inf.	Sin Inf.	07-04-20	48hs	\$	1.500.000,00		
Ch Dif Avalado	379736	AVRU070400027	GALICIA	007	0	Sin Inf.	Sin Inf.	07-04-20	48hs	\$	1.500.000,00		
Ch Dif Avalado	379737	AVRU070400028	GALICIA	007	0	Sin Inf.	Sin Inf.	07-04-20	48hs	\$	1.500.000,00		
Ch Dif Avalado	379738	AVRU070400029	GALICIA	007	0	Sin Inf.	Sin Inf.	07-04-20	48hs	\$	1.000.000,00		
Ch Dif Avalado	379719	AVRU080800018	CORDOBA	020	0	Sin Inf.	Sin Inf.	08-08-19	48hs	\$	197.261,00		
Ch Dif Avalado	379733	AVRU160700039	CORDOBA	020	0	Sin Inf.	Sin Inf.	16-07-19	48hs	\$	148.500,00		
Ch Dif Avalado	379720	AVRU300601032	CORDOBA	020	0	Sin Inf.	Sin Inf.	30-06-19	48hs	\$	105.476,19		
Ch Dif Avalado	379475	BLDA091000016	NACION	011	0	Sin Inf.	Sin Inf.	09-10-19	48hs	\$	1.208.614,66		
Ch Dif Avalado	379476	BLDA091000017	NACION	011	0	Sin Inf.	Sin Inf.	09-10-19	48hs	\$	1.208.614,66		
Ch Dif Avalado	379477	BLDA091000018	NACION	011	0	Sin Inf.	Sin Inf.	09-10-19	48hs	\$	1.208.614,66		
Ch Dif Avalado	379472	BLDA101200116	NACION	011	0	Sin Inf.	Sin Inf.	10-12-19	48hs	\$	1.325.898,54		
Ch Dif Avalado	379473	BLDA101200117	NACION	011	0	Sin Inf.	Sin Inf.	10-12-19	48hs	\$	1.325.898,54		
Ch Dif Avalado	379474	BLDA101200118	NACION	011	0	Sin Inf.	Sin Inf.	10-12-19	48hs	\$	1.325.898,56		
Ch Dif Avalado	379660	BLDA210600045	C.B.S.AS.	029	0	Sin Inf.	Sin Inf.	21-06-19	48hs	\$	310.000,00		
Ch Dif Avalado	379583	BLDA220400040	NACION	011	0	Sin Inf.	Sin Inf.	22-04-20	48hs	\$	550.000,00		
Ch Dif Avalado	379584	BLDA220400041	NACION	011	0	Sin Inf.	Sin Inf.	22-04-20	48hs	\$	600.000,00		
Ch Dif Avalado	379662	BLDA261000019	SANTAFE	3300	0	Sin Inf.	Sin Inf.	26-10-19	48hs	\$	350.000,00		
Ch Dif Avalado	379661	BLDA290600032	C.B.S.AS.	029	0	Sin Inf.	Sin Inf.	29-06-19	48hs	\$	310.000,00		
Ch Dif Avalado	379471	BLDA300300158	NACION	011	0	Sin Inf.	Sin Inf.	30-03-20	48hs	\$	1.000.000,00		
Ch Dif Avalado	379291	CAMP090700009	NACION	011	0	Sin Inf.	Sin Inf.	09-07-19	48hs	\$	1.000.000,00		
Ch Dif Avalado	379292	CAMP151000031	FRANCES	017	0	Sin Inf.	Sin Inf.	15-10-19	48hs	\$	650.000,00		
Ch Dif Avalado	379293	CAMP151100038	FRANCES	017	0	Sin Inf.	Sin Inf.	15-11-19	48hs	\$	650.000,00		
Ch Dif Avalado	379316	CAMP200600074	GALICIA	007	0	Sin Inf.	Sin Inf.	20-06-19	48hs	\$	400.000,00		
Ch Dif Avalado	379317	CAMP200700052	GALICIA	007	0	Sin Inf.	Sin Inf.	20-07-19	48hs	\$	400.000,00		
Ch Dif Avalado	379672	CAMP020900011	CHACO	311	0	Sin Inf.	Sin Inf.	02-09-19	48hs	\$	638.103,00		
Ch Dif Avalado	379763	CREC090900005	GALICIA	007	0	Sin Inf.	Sin Inf.	09-09-19	48hs	\$	342.311,09		
Ch Dif Avalado	378926	CREC290600011	C.B.S.AS.	029	0	Sin Inf.	Sin Inf.	29-06-19	48hs	\$	711.304,33		
Ch Dif Avalado	379334	CREC291000011	SUPERVIL.	027	0	Sin Inf.	Sin Inf.	29-10-19	48hs	\$	472.000,00		
Ch Dif Avalado	379458	CUAV020700031	SUPERVIL.	027	0	Sin Inf.	Sin Inf.	02-07-19	48hs	\$	262.419,41		
Ch Dif Avalado	379459	CUAV020800036	SUPERVIL.	027	0	Sin Inf.	Sin Inf.	02-08-19	48hs	\$	262.419,41		
Ch Dif Avalado	379669	CUAV020800037	FRANCES	017	0	Sin Inf.	Sin Inf.	02-08-19	48hs	\$	125.000,00		
Ch Dif Avalado	379460	CUAV020900023	SUPERVIL.	027	0	Sin Inf.	Sin Inf.	02-09-19	48hs	\$	262.419,41		
Ch Dif Avalado	379374	CUAV030900016	NACION	011	0	Sin Inf.	Sin Inf.	03-09-19	48hs	\$	130.000,00		
Ch Dif Avalado	379550	CUAV040600038	SUPERVIL.	027	0	Sin Inf.	Sin Inf.	04-06-19	48hs	\$	91.591,50		
Ch Dif Avalado	379682	CUAV061100023	FRANCES	017	0	Sin Inf.	Sin Inf.	06-11-19	48hs	\$	125.000,00		
Ch Dif Avalado	379677	CUAV071000020	FRANCES	017	0	Sin Inf.	Sin Inf.	07-10-19	48hs	\$	125.000,00		
Ch Dif Avalado	379670	CUAV080800038	FRANCES	017	0	Sin Inf.	Sin Inf.	08-08-19	48hs	\$	125.000,00		
Ch Dif Avalado	379375	CUAV100900058	NACION	011	0	Sin Inf.	Sin Inf.	10-09-19	48hs	\$	130.000,00		
Ch Dif Avalado	379457	CUAV110800020	NACION	011	0	Sin Inf.	Sin Inf.	11-08-19	48hs	\$	157.940,16		
Ch Dif Avalado	379371	CUAV130800036	NACION	011	0	Sin Inf.	Sin Inf.	13-08-19	48hs	\$	130.000,00		
Ch Dif Avalado	379548	CUAV130900032	SUPERVIL.	027	0	Sin Inf.	Sin Inf.	13-09-19	48hs	\$	116.961,00		
Ch Dif Avalado	379671	CUAV140800043	FRANCES	017	0	Sin Inf.	Sin Inf.	14-08-19	48hs	\$	125.000,00		
Ch Dif Avalado	379678	CUAV141000030	FRANCES	017	0	Sin Inf.	Sin Inf.	14-10-19	48hs	\$	125.000,00		
Ch Dif Avalado	379674	CUAV160900037	FRANCES	017	0	Sin Inf.	Sin Inf.	16-09-19	48hs	\$	125.000,00		
Ch Dif Avalado	379549	CUAV170900029	SUPERVIL.	027	0	Sin Inf.	Sin Inf.	17-09-19	48hs	\$	16.089,19		
Ch Dif Avalado	379679	CUAV181000021	FRANCES	017	0	Sin Inf.	Sin Inf.	18-10-19	48hs	\$	125.000,00		
Ch Dif Avalado	379372												



Cheques Autorizados para Listar - Sección II: de pago diferido patrocinados y avalados										Ingresados 3/5/2019		Fuente: MAV
Segmento	ID Cheque	Nro Cheque	Banco	Cod.	Sucursal	Plaza	Emisión	Vto	Accredit.	moned	Monto	
Ch Dif Avalado	379300	DOMA060400037	BAPRO	014		Sin Inf.	Sin Inf.	06-04-20	48hs	\$	110.903,76	
Ch Dif Avalado	379287	DOMA060600079	SANTANDER	072		Sin Inf.	Sin Inf.	06-06-19	48hs	\$	620.000,00	
Ch Dif Avalado	379330	DOMA100400039	GALICIA	007		Sin Inf.	Sin Inf.	06-07-19	48hs	\$	140.000,00	
Ch Dif Avalado	379339	DOMA100400099	GALICIA	007		Sin Inf.	Sin Inf.	10-04-20	48hs	\$	1.500.000,00	
Ch Dif Avalado	379342	DOMA100400100	CREDICOOP	191		Sin Inf.	Sin Inf.	10-04-20	48hs	\$	400.000,00	
Ch Dif Avalado	379346	DOMA110400042	CREDICOOP	191		Sin Inf.	Sin Inf.	11-04-20	48hs	\$	2.052.064,10	
Ch Dif Avalado	379304	DOMA111200045	GALICIA	007		Sin Inf.	Sin Inf.	11-12-19	48hs	\$	140.000,00	
Ch Dif Avalado	379296	DOMA120400051	JULIO	305		Sin Inf.	Sin Inf.	12-04-20	48hs	\$	875.000,00	
Ch Dif Avalado	379340	DOMA150400165	GALICIA	007		Sin Inf.	Sin Inf.	15-04-20	48hs	\$	1.500.000,00	
Ch Dif Avalado	379299	DOMA150900099	BAPRO	014		Sin Inf.	Sin Inf.	15-09-19	48hs	\$	400.000,00	
Ch Dif Avalado	379327	DOMA161200059	MACRO	285		Sin Inf.	Sin Inf.	16-12-19	48hs	\$	700.000,00	
Ch Dif Avalado	379343	DOMA170400046	CREDICOOP	191		Sin Inf.	Sin Inf.	17-04-20	48hs	\$	400.000,00	
Ch Dif Avalado	379341	DOMA180400068	GALICIA	007		Sin Inf.	Sin Inf.	18-04-20	48hs	\$	1.755.773,69	
Ch Dif Avalado	379344	DOMA180400069	CREDICOOP	191		Sin Inf.	Sin Inf.	18-04-20	48hs	\$	400.000,00	
Ch Dif Avalado	379297	DOMA190400044	JULIO	305		Sin Inf.	Sin Inf.	19-04-20	48hs	\$	875.000,00	
Ch Dif Avalado	379305	DOMA200400147	SANTANDER	072		Sin Inf.	Sin Inf.	20-04-20	48hs	\$	1.123.537,60	
Ch Dif Avalado	379302	DOMA201100092	GALICIA	007		Sin Inf.	Sin Inf.	20-11-19	48hs	\$	140.000,00	
Ch Dif Avalado	379329	DOMA240400061	GALICIA	007		Sin Inf.	Sin Inf.	24-04-20	48hs	\$	500.000,00	
Ch Dif Avalado	379338	DOMA240400062	GALICIA	007		Sin Inf.	Sin Inf.	24-04-20	48hs	\$	975.265,11	
Ch Dif Avalado	379235	DOMA250300063	MACRO	285		Sin Inf.	Sin Inf.	25-03-20	48hs	\$	330.101,74	
Ch Dif Avalado	379330	DOMA250400074	GALICIA	007		Sin Inf.	Sin Inf.	25-04-20	48hs	\$	500.000,00	
Ch Dif Avalado	379298	DOMA260400069	JULIO	305		Sin Inf.	Sin Inf.	26-04-20	48hs	\$	875.000,00	
Ch Dif Avalado	379577	DOMA270800037	GALICIA	007		Sin Inf.	Sin Inf.	27-08-19	48hs	\$	200.000,00	
Ch Dif Avalado	379288	DOMA300300123	NACION	011		Sin Inf.	Sin Inf.	30-03-20	48hs	\$	853.173,16	
Ch Dif Avalado	379289	DOMA300300124	NACION	011		Sin Inf.	Sin Inf.	30-03-20	48hs	\$	472.695,70	
Ch Dif Avalado	379328	DOMA300300125	NACION	011		Sin Inf.	Sin Inf.	30-03-20	48hs	\$	700.000,00	
Ch Dif Avalado	379232	DOMA300900176	COMAFI	299		Sin Inf.	Sin Inf.	30-09-19	48hs	\$	250.000,00	
Ch Dif Avalado	379236	DOMA310100194	LA PAMPA	093		Sin Inf.	Sin Inf.	31-01-20	48hs	\$	502.647,90	
Ch Dif Avalado	379234	DOMA310100195	NACION	011		Sin Inf.	Sin Inf.	31-01-20	48hs	\$	2.421.101,83	
Ch Dif Avalado	379233	DOMA310100196	LA PAMPA	093		Sin Inf.	Sin Inf.	31-01-20	48hs	\$	1.229.580,00	
Ch Dif Avalado	379290	DOMA310100197	NACION	011		Sin Inf.	Sin Inf.	31-01-20	48hs	\$	328.382,00	
Ch Dif Avalado	379604	FEDE01100096	CITI	016		Sin Inf.	Sin Inf.	01-11-19	48hs	\$	264.450,00	
Ch Dif Avalado	379506	FEDE020900069	CREDICOOP	191		Sin Inf.	Sin Inf.	02-09-19	48hs	\$	261.097,45	
Ch Dif Avalado	379507	FEDE05000132	SUPERVIL.	027		Sin Inf.	Sin Inf.	05-03-20	48hs	\$	261.097,45	
Ch Dif Avalado	379108	FEDE090500132	MACRO	285		Sin Inf.	Sin Inf.	09-05-19	48hs	\$	109.505,00	
Ch Dif Avalado	379504	FEDE090900085	GALICIA	007		Sin Inf.	Sin Inf.	09-09-19	48hs	\$	435.600,00	
Ch Dif Avalado	379505	FEDE120900126	GALICIA	007		Sin Inf.	Sin Inf.	12-09-19	48hs	\$	261.097,45	
Ch Dif Avalado	379323	FEDE160800134	SUPERVIL.	027		Sin Inf.	Sin Inf.	16-08-19	48hs	\$	55.000,00	
Ch Dif Avalado	379324	FEDE201200234	MACRO	285		Sin Inf.	Sin Inf.	20-12-19	48hs	\$	170.000,00	
Ch Dif Avalado	379769	FEDE250500150	HSCB	150		Sin Inf.	Sin Inf.	25-05-19	48hs	\$	1.444.025,20	
Ch Dif Avalado	379321	FEDE300300294	CREDICOOP	191		Sin Inf.	Sin Inf.	30-03-20	48hs	\$	55.000,00	
Ch Dif Avalado	379322	FOGA280500113	SUPERVIL.	027		Sin Inf.	Sin Inf.	30-03-20	48hs	\$	25.000,00	
Ch Dif Avalado	379325	FIDU150600046	BAPRO	014		Sin Inf.	Sin Inf.	15-06-19	48hs	\$	401.310,00	
Ch Dif Avalado	379335	FOBA150800101	SANTANDER	072		Sin Inf.	Sin Inf.	15-08-19	48hs	\$	200.000,00	
Ch Dif Avalado	379336	FOBA230800044	SUPERVIL.	027		Sin Inf.	Sin Inf.	23-08-19	48hs	\$	500.000,00	
Ch Dif Avalado	379337	FOBA300800104	SUPERVIL.	027		Sin Inf.	Sin Inf.	30-08-19	48hs	\$	500.000,00	
Ch Dif Avalado	378774	FOGA130500006	FRANCES	017		Sin Inf.	Sin Inf.	13-05-19	48hs	\$	61.619,20	
Ch Dif Avalado	378775	FOGA230500001	FORMOSA	315		Sin Inf.	Sin Inf.	23-05-19	48hs	\$	11.000,00	
Ch Dif Avalado	379663	FOGA230500002	SUPERVIL.	027		Sin Inf.	Sin Inf.	23-05-19	48hs	\$	13.154,72	
Ch Dif Avalado	378776	FOGA280500113	FRANCES	017		Sin Inf.	Sin Inf.	28-05-19	48hs	\$	11.342,00	
Ch Dif Avalado	378683	GANAA150500053	FRANCES	017		Sin Inf.	Sin Inf.	15-05-19	48hs	\$	157.666,50	
Ch Dif Avalado	378685	GANAA150600047	FRANCES	017		Sin Inf.	Sin Inf.	15-06-19	48hs	\$	157.666,50	
Ch Dif Avalado	378687	GANAA150700040	FRANCES	017		Sin Inf.	Sin Inf.	15-07-19	48hs	\$	157.666,50	
Ch Dif Avalado	378689	GANAA150800043	FRANCES	017		Sin Inf.	Sin Inf.	15-08-19	48hs	\$	157.666,50	
Ch Dif Avalado	378691	GANAA150900040	FRANCES	017		Sin Inf.	Sin Inf.	15-09-19	48hs	\$	157.666,50	
Ch Dif Avalado	378600	GANAA210400009	SANTANDER	072		Sin Inf.	Sin Inf.	21-04-20	48hs	\$	243.650,00	
Ch Dif Avalado	378601	GANAA230400002	SANTANDER	072		Sin Inf.	Sin Inf.	23-04-20	48hs	\$	243.650,00	
Ch Dif Avalado	378599	GANAA304000022	LA PAMPA	093		Sin Inf.	Sin Inf.	25-04-19	48hs	\$	113.450,00	
Ch Dif Avalado	378697	GANAA290200011	FRANCES	017		Sin Inf.	Sin Inf.	29-02-20	48hs	\$	315.333,00	
Ch Dif Avalado	378686	GANAA300600069	FRANCES	017		Sin Inf.	Sin Inf.	30-06-19	48hs	\$	157.666,50	
Ch Dif Avalado	378692	GANAA300900053	FRANCES	017		Sin Inf.	Sin Inf.	30-09-19	48hs	\$	157.666,50	
Ch Dif Avalado	378694	GANAA301100053	FRANCES	017		Sin Inf.	Sin Inf.	30-11-19	48hs	\$	315.333,00	
Ch Dif Avalado	378696	GANAA310100009	FRANCES	017		Sin Inf.	Sin Inf.	31-01-20	48hs	\$	315.333,00	
Ch Dif Avalado	378919	GANAA310300030	FRANCES	017		Sin Inf.	Sin Inf.	31-03-20	48hs	\$	315.333,00	
Ch Dif Avalado	378682	GANAA10500074	FRANCES	017		Sin Inf.	Sin Inf.	31-05-19	48hs	\$	394.000,00	
Ch Dif Avalado	378684	GANAA10500075	FRANCES	017		Sin Inf.	Sin Inf.	31-05-19	48hs	\$	157.666,50	
Ch Dif Avalado	378688	GANAA310700020	FRANCES	017		Sin Inf.	Sin Inf.	31-07-19	48hs	\$	157.666,50	
Ch Dif Avalado	378690	GANAA310800020	FRANCES	017		Sin Inf.	Sin Inf.	31-08-19	48hs	\$	157.666,50	
Ch Dif Avalado	378693	GANAA311000020	FRANCES	017		Sin Inf.	Sin Inf.	31-10-19	48hs	\$	315.333,00	
Ch Dif Avalado	378695	GANAA311200008	FRANCES	017		Sin Inf.	Sin Inf.	31-12-19	48hs	\$	315.333,00	
Ch Dif Avalado	379428	GARA010600687	CREDICOOP	191		Sin Inf.	Sin Inf.	01-06-19	48hs	\$	60.000,00	
Ch Dif Avalado	378864	GARA010700591	SUPERVIL.	027		Sin Inf.	Sin Inf.	01-07-19	48hs	\$	8.750,00	
Ch Dif Avalado	378698	GARA010700592	ICBC	015		Sin Inf.	Sin Inf.	01-07-19	48hs	\$	31.000,00	
Ch Dif Avalado	378756	GARA010900573	SUPERVIL.	027		Sin Inf.	Sin Inf.	01-09-19	48hs	\$	8.750,00	
Ch Dif Avalado	378852	GARA020700511	LA PAMPA	093		Sin Inf.	Sin Inf.	02-07-19	48hs	\$	8.943,00	
Ch Dif Avalado	379422	GARA030600537	NACION	011		Sin Inf.	Sin Inf.	03-06-19	48hs	\$	15.000,00	
Ch Dif Avalado	378859	GARA030700487	BAPRO	014		Sin Inf.	Sin Inf.	03-07-19	48hs	\$	29.355,00	
Ch Dif Avalado	379414	GARA030700488	SANTANDER	072		Sin Inf.	Sin Inf.	03-07-19	48hs	\$	293.500,00	
Ch Dif Avalado	379415	GARA030700489	SANTANDER	072		Sin Inf.	Sin Inf.	03-07-19	48hs	\$	293.500,00	
Ch Dif Avalado	379369	GARA030700490	FRANCES	017		Sin Inf.	Sin Inf.	03-07-19	48hs	\$	198.000,00	
Ch Dif Avalado	378806	GARA07000573	NACION	011		Sin Inf.	Sin Inf.	04-07-19	48hs	\$	95.181,65	
Ch Dif Avalado	379526	GARA040700574	SANTANDER	072		Sin Inf.	Sin Inf.	04-07-19	48hs	\$	50.000,00	
Ch Dif Avalado	379524	GARA040900499	SANTANDER	072		Sin Inf.	Sin Inf.	04-09-19	48hs	\$	460.000,00	
Ch Dif Avalado	379418	GARA050600817	NACION	011		Sin Inf.	Sin Inf.	05-06-19	48hs	\$	25.000,00	
Ch Dif Avalado	378753	GARA050900733	BAPRO	014		Sin Inf.	Sin Inf.	05-09-19	48hs	\$	16.000,00	
Ch Dif Avalado	379525	GARA051000906	SANTANDER	072		Sin Inf.	Sin Inf.	05-10-19	48hs	\$	460.000,00	
Ch Dif Avalado	379523	GARA060800558	SANTANDER	072		Sin Inf.	Sin Inf.	06-08-19	48hs	\$	200.000,00	
Ch Dif Avalado	379433	GARA070600721	FRANCES	017		Sin Inf.	Sin Inf.	07-06-19	48hs	\$	714.475,82	
Ch Dif Avalado	379454	GARA070600722	FRANCES	017		Sin Inf.	Sin Inf.	07-06-19	48hs	\$	65.000,00	
Ch Dif Avalado	379439	GARA070600723	ICBC	015		Sin Inf.	Sin Inf.	07-06-19	48hs	\$	586.343,39	
Ch Dif Avalado	379429	GARA080600758	CREDICOOP	191		Sin Inf.	Sin Inf.	08-06-19	48hs	\$	54.362,07	
Ch Dif Avalado	378863	GARA080700618	MACRO	285		Sin Inf.	Sin Inf.	08-07-19	48hs	\$	8.745,00	
Ch Dif Avalado	379435	GARA080700619	ICBC	015		Sin Inf.	Sin Inf.	08-07-19	48hs	\$	15.300,00	
Ch Dif Avalado	378848	GARA090700404	GALICIA	007		Sin Inf.	Sin Inf.	09-07-19	48hs	\$	10.000,00	
Ch Dif Avalado	378715	GARA100601682	FRANCES	017		Sin Inf.	Sin Inf.	10-06-19	48hs	\$	50.105,49	
Ch Dif Avalado	379419	GARA100601683	NACION	011		Sin Inf.	Sin Inf.	10-06-19	48hs	\$	25.700,00	
Ch Dif Avalado	379423	GARA100601684	PATAGONIA	034		Sin Inf.	Sin Inf.	10-06-19	48hs	\$	50.000,00	
Ch Dif Avalado	379431	GARA100601685	BAPRO	014		Sin Inf.	Sin Inf.	10-06-19	48hs	\$	16.589,64	
Ch Dif Avalado	378837	GARA100701590	SANTANDER	072		Sin Inf.	Sin Inf.	10-07-19	48hs	\$	7.850,00	
Ch Dif Avalado	378867	GARA100701591	ICBC	015		Sin Inf.	Sin Inf.	10-07-19	48hs	\$	10.200,00	
Ch Dif Avalado	379263	GARA100701592	CREDICOOP	191		Sin Inf.	Sin Inf.	10-07-19	48hs	\$	100.000,00	
Ch Dif Avalado	379417	GARA100701593	NACION	011		Sin Inf.	Sin Inf.	10-07-19	48hs	\$	100.000,00	
Ch Dif Avalado	379444	GARA100701594	PATAGONIA	034		Sin Inf.	Sin Inf.	10-07-19	48hs	\$	369.950,09	
Ch Dif Avalado	379445	GARA110700667	PATAGONIA	034		Sin Inf.	Sin Inf.	11-07-19	48hs	\$	369.950,09	
Ch Dif Avalado	379452	GARA110700668	SANTANDER	072		Sin Inf.	Sin Inf.	11-07-19				



# Bolsa de Comercio de Rosario

Entidad calificada autorizada por Resolución N° 17.500 de C.N.V.



Cheques Autorizados para Listar - Sección II: de pago diferido patrocinados y avalados										Ingresados 3/5/2019		Fuente: MAV
Segmento	ID Cheque	Nro Cheque	Banco	Cod.	Sucursal	Plaza	Emisión	Vto	Accredit.	moned	Monto	
Ch Dif Avalado	378750	GARA121000820	CREDICOOP	191	0	Sin Inf.	Sin Inf.	12-10-19	48hs	\$	11.940,00	
Ch Dif Avalado	378713	GARA121000821	PATAGONIA	034	0	Sin Inf.	Sin Inf.	12-10-19	48hs	\$	130.000,00	
Ch Dif Avalado	378714	GARA121000822	PATAGONIA	034	0	Sin Inf.	Sin Inf.	12-10-19	48hs	\$	130.000,00	
Ch Dif Avalado	378715	GARA121201001	PATAGONIA	034	0	Sin Inf.	Sin Inf.	12-12-19	48hs	\$	130.000,00	
Ch Dif Avalado	378711	GARA130600748	SANTANDER	072	0	Sin Inf.	Sin Inf.	13-06-19	48hs	\$	59.430,33	
Ch Dif Avalado	378718	GARA130600749	PATAGONIA	034	0	Sin Inf.	Sin Inf.	13-06-19	48hs	\$	94.508,00	
Ch Dif Avalado	379446	GARA130600750	GALICIA	007	0	Sin Inf.	Sin Inf.	13-06-19	48hs	\$	59.857,08	
Ch Dif Avalado	378719	GARA130700747	PATAGONIA	034	0	Sin Inf.	Sin Inf.	13-07-19	48hs	\$	94.508,00	
Ch Dif Avalado	379412	GARA131000678	SANTANDER	072	0	Sin Inf.	Sin Inf.	13-10-19	48hs	\$	80.978,25	
Ch Dif Avalado	379260	GARA140600800	CREDICOOP	191	0	Sin Inf.	Sin Inf.	14-06-19	48hs	\$	50.000,00	
Ch Dif Avalado	379386	GARA140600801	MACRO	285	0	Sin Inf.	Sin Inf.	14-06-19	48hs	\$	140.000,00	
Ch Dif Avalado	379387	GARA140600802	MACRO	285	0	Sin Inf.	Sin Inf.	14-06-19	48hs	\$	140.000,00	
Ch Dif Avalado	379388	GARA140600803	MACRO	285	0	Sin Inf.	Sin Inf.	14-06-19	48hs	\$	120.000,00	
Ch Dif Avalado	379455	GARA140600804	FRANCES	017	0	Sin Inf.	Sin Inf.	14-06-19	48hs	\$	64.998,07	
Ch Dif Avalado	379440	GARA140600805	ICBC	015	0	Sin Inf.	Sin Inf.	14-06-19	48hs	\$	1.115.181,75	
Ch Dif Avalado	378817	GARA140800748	MACRO	285	0	Sin Inf.	Sin Inf.	14-08-19	48hs	\$	70.645,00	
Ch Dif Avalado	378818	GARA140800749	MACRO	285	0	Sin Inf.	Sin Inf.	14-08-19	48hs	\$	200.000,00	
Ch Dif Avalado	379432	GARA140800750	MACRO	285	0	Sin Inf.	Sin Inf.	14-08-19	48hs	\$	63.558,73	
Ch Dif Avalado	379610	GARA150102007	LA PAMPA	093	0	Sin Inf.	Sin Inf.	15-01-20	48hs	\$	56.862,00	
Ch Dif Avalado	379613	GARA150102008	LA PAMPA	093	0	Sin Inf.	Sin Inf.	15-01-20	48hs	\$	45.078,00	
Ch Dif Avalado	378812	GARA150202007	NACION	011	0	Sin Inf.	Sin Inf.	15-02-20	48hs	\$	229.529,00	
Ch Dif Avalado	378813	GARA150202008	NACION	011	0	Sin Inf.	Sin Inf.	15-02-20	48hs	\$	121.105,23	
Ch Dif Avalado	379483	GARA150401869	MASVENTAS	341	0	Sin Inf.	Sin Inf.	15-04-20	48hs	\$	30.000,00	
Ch Dif Avalado	379024	GARA150602110	GALICIA	007	0	Sin Inf.	Sin Inf.	15-06-19	48hs	\$	85.519,33	
Ch Dif Avalado	379430	GARA150602111	BAPRO	014	0	Sin Inf.	Sin Inf.	15-06-19	48hs	\$	17.563,20	
Ch Dif Avalado	379438	GARA150602112	CITI	016	0	Sin Inf.	Sin Inf.	15-06-19	48hs	\$	336.048,08	
Ch Dif Avalado	378846	GARA150701898	FRANCES	017	0	Sin Inf.	Sin Inf.	15-07-19	48hs	\$	7.409,12	
Ch Dif Avalado	378856	GARA150701899	CREDICOOP	191	0	Sin Inf.	Sin Inf.	15-07-19	48hs	\$	20.733,00	
Ch Dif Avalado	378857	GARA150701900	NACION	011	0	Sin Inf.	Sin Inf.	15-07-19	48hs	\$	63.934,00	
Ch Dif Avalado	379264	GARA150701901	CREDICOOP	191	0	Sin Inf.	Sin Inf.	15-07-19	48hs	\$	203.557,03	
Ch Dif Avalado	379436	GARA150701902	ICBC	015	0	Sin Inf.	Sin Inf.	15-07-19	48hs	\$	59.599,60	
Ch Dif Avalado	379605	GARA150901608	LA PAMPA	093	0	Sin Inf.	Sin Inf.	15-09-19	48hs	\$	45.078,00	
Ch Dif Avalado	379606	GARA151001735	LA PAMPA	093	0	Sin Inf.	Sin Inf.	15-10-19	48hs	\$	45.078,00	
Ch Dif Avalado	379608	GARA151001736	LA PAMPA	093	0	Sin Inf.	Sin Inf.	15-10-19	48hs	\$	55.862,00	
Ch Dif Avalado	379611	GARA151101936	LA PAMPA	093	0	Sin Inf.	Sin Inf.	15-11-19	48hs	\$	45.078,00	
Ch Dif Avalado	379609	GARA151202099	LA PAMPA	093	0	Sin Inf.	Sin Inf.	15-12-19	48hs	\$	55.862,00	
Ch Dif Avalado	379612	GARA151202100	LA PAMPA	093	0	Sin Inf.	Sin Inf.	15-12-19	48hs	\$	45.078,00	
Ch Dif Avalado	378851	GARA160700794	GALICIA	007	0	Sin Inf.	Sin Inf.	16-07-19	48hs	\$	12.000,00	
Ch Dif Avalado	378641	GARA170500806	CITI	016	0	Sin Inf.	Sin Inf.	17-05-19	48hs	\$	886.283,36	
Ch Dif Avalado	379212	GARA170500807	NACION	011	0	Sin Inf.	Sin Inf.	17-05-19	48hs	\$	57.000,00	
Ch Dif Avalado	379217	GARA170600812	MACRO	285	0	Sin Inf.	Sin Inf.	17-06-19	48hs	\$	40.000,00	
Ch Dif Avalado	378873	GARA170700834	MACRO	285	0	Sin Inf.	Sin Inf.	17-07-19	48hs	\$	17.000,00	
Ch Dif Avalado	379370	GARA170700835	FRANCES	017	0	Sin Inf.	Sin Inf.	17-07-19	48hs	\$	197.822,24	
Ch Dif Avalado	379456	GARA170700836	SUPERVIL.	027	0	Sin Inf.	Sin Inf.	17-07-19	48hs	\$	132.386,40	
Ch Dif Avalado	379545	GARA170700837	NACION	011	0	Sin Inf.	Sin Inf.	17-07-19	48hs	\$	490.000,00	
Ch Dif Avalado	379427	GARA180500872	CREDICOOP	191	0	Sin Inf.	Sin Inf.	18-05-19	48hs	\$	60.000,00	
Ch Dif Avalado	378713	GARA180600867	FRANCES	017	0	Sin Inf.	Sin Inf.	18-06-19	48hs	\$	73.555,01	
Ch Dif Avalado	379389	GARA180600868	MACRO	285	0	Sin Inf.	Sin Inf.	18-06-19	48hs	\$	100.000,00	
Ch Dif Avalado	379390	GARA180600869	MACRO	285	0	Sin Inf.	Sin Inf.	18-06-19	48hs	\$	100.000,00	
Ch Dif Avalado	379391	GARA180600870	MACRO	285	0	Sin Inf.	Sin Inf.	18-06-19	48hs	\$	100.000,00	
Ch Dif Avalado	379392	GARA180600871	MACRO	285	0	Sin Inf.	Sin Inf.	18-06-19	48hs	\$	100.000,00	
Ch Dif Avalado	379393	GARA180600872	MACRO	285	0	Sin Inf.	Sin Inf.	18-06-19	48hs	\$	100.000,00	
Ch Dif Avalado	379394	GARA180600873	MACRO	285	0	Sin Inf.	Sin Inf.	18-06-19	48hs	\$	100.000,00	
Ch Dif Avalado	379448	GARA180600874	CREDICOOP	191	0	Sin Inf.	Sin Inf.	18-06-19	48hs	\$	30.000,00	
Ch Dif Avalado	378843	GARA180700882	NACION	011	0	Sin Inf.	Sin Inf.	18-07-19	48hs	\$	19.300,00	
Ch Dif Avalado	378849	GARA180700883	GALICIA	007	0	Sin Inf.	Sin Inf.	18-07-19	48hs	\$	10.000,00	
Ch Dif Avalado	379510	GARA180700884	CORRIENT.	094	0	Sin Inf.	Sin Inf.	18-07-19	48hs	\$	52.500,00	
Ch Dif Avalado	379426	GARA190700747	MACRO	285	0	Sin Inf.	Sin Inf.	19-07-19	48hs	\$	61.844,00	
Ch Dif Avalado	379211	GARA190700708	SANTANDER	072	0	Sin Inf.	Sin Inf.	19-07-19	48hs	\$	137.600,00	
Ch Dif Avalado	379407	GARA200101817	GALICIA	007	0	Sin Inf.	Sin Inf.	20-01-20	48hs	\$	300.000,00	
Ch Dif Avalado	379408	GARA200201716	GALICIA	007	0	Sin Inf.	Sin Inf.	20-02-20	48hs	\$	300.000,00	
Ch Dif Avalado	379026	GARA200501965	MACRO	285	0	Sin Inf.	Sin Inf.	20-05-19	48hs	\$	292.355,76	
Ch Dif Avalado	379420	GARA200601804	NACION	011	0	Sin Inf.	Sin Inf.	20-06-19	48hs	\$	26.091,11	
Ch Dif Avalado	378727	GARA200701882	MACRO	285	0	Sin Inf.	Sin Inf.	20-07-19	48hs	\$	61.642,59	
Ch Dif Avalado	378638	GARA200701883	NACION	011	0	Sin Inf.	Sin Inf.	20-07-19	48hs	\$	10.500,00	
Ch Dif Avalado	378842	GARA200701884	NACION	011	0	Sin Inf.	Sin Inf.	20-07-19	48hs	\$	19.300,00	
Ch Dif Avalado	378845	GARA200701885	FRANCES	017	0	Sin Inf.	Sin Inf.	20-07-19	48hs	\$	87.840,00	
Ch Dif Avalado	378860	GARA200701886	BAPRO	014	0	Sin Inf.	Sin Inf.	20-07-19	48hs	\$	5.433,00	
Ch Dif Avalado	378742	GARA200901524	FRANCES	017	0	Sin Inf.	Sin Inf.	20-09-19	48hs	\$	87.840,00	
Ch Dif Avalado	378752	GARA200901525	BAPRO	014	0	Sin Inf.	Sin Inf.	20-09-19	48hs	\$	5.433,00	
Ch Dif Avalado	379410	GARA200901526	SANTANDER	072	0	Sin Inf.	Sin Inf.	20-09-19	48hs	\$	120.000,00	
Ch Dif Avalado	379406	GARA201201944	GALICIA	007	0	Sin Inf.	Sin Inf.	20-12-19	48hs	\$	300.000,00	
Ch Dif Avalado	379449	GARA210500755	CREDICOOP	191	0	Sin Inf.	Sin Inf.	21-05-19	48hs	\$	31.592,90	
Ch Dif Avalado	378716	GARA210600798	SANTANDER	072	0	Sin Inf.	Sin Inf.	21-06-19	48hs	\$	39.000,00	
Ch Dif Avalado	379261	GARA210600769	CREDICOOP	191	0	Sin Inf.	Sin Inf.	21-06-19	48hs	\$	100.000,00	
Ch Dif Avalado	379319	GARA210600770	NACION	011	0	Sin Inf.	Sin Inf.	21-06-19	48hs	\$	112.624,55	
Ch Dif Avalado	379258	GARA220500805	CREDICOOP	191	0	Sin Inf.	Sin Inf.	22-05-19	48hs	\$	50.000,00	
Ch Dif Avalado	379416	GARA220600934	NACION	011	0	Sin Inf.	Sin Inf.	22-06-19	48hs	\$	100.000,00	
Ch Dif Avalado	379405	GARA221100910	GALICIA	007	0	Sin Inf.	Sin Inf.	22-11-19	48hs	\$	300.000,00	
Ch Dif Avalado	379213	GARA230500921	BAPRO	014	0	Sin Inf.	Sin Inf.	23-05-19	48hs	\$	52.500,00	
Ch Dif Avalado	379589	GARA230700733	CORRIENT.	094	0	Sin Inf.	Sin Inf.	23-07-19	48hs	\$	52.500,00	
Ch Dif Avalado	379528	GARA230700734	SANTANDER	072	0	Sin Inf.	Sin Inf.	23-07-19	48hs	\$	50.000,00	
Ch Dif Avalado	379403	GARA230800752	GALICIA	007	0	Sin Inf.	Sin Inf.	23-08-19	48hs	\$	300.000,00	
Ch Dif Avalado	379409	GARA230900657	GALICIA	007	0	Sin Inf.	Sin Inf.	23-09-19	48hs	\$	300.000,00	
Ch Dif Avalado	379404	GARA231000763	GALICIA	007	0	Sin Inf.	Sin Inf.	23-10-19	48hs	\$	300.000,00	
Ch Dif Avalado	379384	GARA240400713	BAPRO	014	0	Sin Inf.	Sin Inf.	24-04-20	48hs	\$	100.000,00	
Ch Dif Avalado	379218	GARA240500912	MACRO	285	0	Sin Inf.	Sin Inf.	24-05-19	48hs	\$	39.903,00	
Ch Dif Avalado	379564	GARA240500913	GALICIA	007	0	Sin Inf.	Sin Inf.	24-05-19	48hs	\$	550.328,23	
Ch Dif Avalado	378725	GARA240600795	MACRO	285	0	Sin Inf.	Sin Inf.	24-06-19	48hs	\$	40.448,00	
Ch Dif Avalado	379020	GARA240600796	SANTANDER	072	0	Sin Inf.	Sin Inf.	24-06-19	48hs	\$	48.550,00	
Ch Dif Avalado	379019	GARA240700790	SANTANDER	072	0	Sin Inf.	Sin Inf.	24-07-19	48hs	\$	75.500,00	
Ch Dif Avalado	378736	GARA240900705	SANTANDER	072	0	Sin Inf.	Sin Inf.	24-09-19	48hs	\$	4.600,00	
Ch Dif Avalado	379022	GARA250501092	ITAU	259	0	Sin Inf.	Sin Inf.	25-05-19	48hs	\$	172.092,00	
Ch Dif Avalado	379421	GARA250501093	ITAU	259	0	Sin Inf.	Sin Inf.	25-05-19	48hs	\$	59.816,29	
Ch Dif Avalado	379425	GARA250501094	GALICIA	007	0	Sin Inf.	Sin Inf.	25-05-19	48hs	\$	85.556,69	
Ch Dif Avalado	378809	GARA250601267	CORRIENT.	094	0	Sin Inf.	Sin Inf.	25-06-19	48hs	\$	290.000,00	
Ch Dif Avalado	379426	GARA250601268	GALICIA	007	0	Sin Inf.	Sin Inf.	25-06-19	48hs	\$	85.556,69	
Ch Dif Avalado	379529	GARA250701298	SANTANDER	072	0	Sin Inf.	Sin Inf.	25-07-19	48hs	\$	50.000,00	
Ch Dif Avalado	378754	GARA250901118	BAPRO	014	0	Sin Inf.	Sin Inf.	25-09-19	48hs	\$	9.774,00	
Ch Dif Avalado	379379	GARA251001255	BAPRO	014	0	Sin Inf.	Sin Inf.	25-10-19	48hs	\$	100.000,00	
Ch Dif Avalado	378717	GARA260600864	PATAGONIA	034	0	Sin Inf.	Sin Inf.	26-06-19	48hs	\$	39.566,00	
Ch Dif Avalado	379413	GARA260600865	SANTANDER	072	0	Sin Inf.	Sin Inf.	26-06-19	48hs	\$	303.304,10	
Ch Dif Avalado	379401	GARA260600866	GALICIA	007	0	Sin Inf.	Sin Inf.	26-06-19	48hs	\$	300.000,00	
Ch Dif Avalado	379441	GARA260600867	PATAGONIA	034	0	Sin Inf.	Sin Inf.	26-06-19	48hs			



Cheques Autorizados para Listar - Sección II: de pago diferido patrocinados y avalados										Ingresados 3/5/2019		Fuente: MAV
Segmento	ID Cheque	Nro Cheque	Banco	Cod.	Sucursal	Plaza	Emisión	Vto	Acredit.	moned	Monto	
Ch Dif Avalado	378712	GARA270700823	NACION	011		Sin Inf.	Sin Inf.	27-07-19	48hs	\$	40.780,33	
Ch Dif Avalado	378378	GARA270900707	BAPRO	014		Sin Inf.	Sin Inf.	27-09-19	48hs	\$	100.000,00	
Ch Dif Avalado	379381	GARA271008141	BAPRO	014		Sin Inf.	Sin Inf.	27-10-19	48hs	\$	100.000,00	
Ch Dif Avalado	379481	GARA280203259	MASVENTAS	341		Sin Inf.	Sin Inf.	28-02-20	48hs	\$	30.000,00	
Ch Dif Avalado	378714	GARA280601023	FRANCES	017		Sin Inf.	Sin Inf.	28-06-19	48hs	\$	77.223,50	
Ch Dif Avalado	378722	GARA280601024	LA PAMPA	093		Sin Inf.	Sin Inf.	28-06-19	48hs	\$	45.560,00	
Ch Dif Avalado	378853	GARA280601025	LA PAMPA	093		Sin Inf.	Sin Inf.	28-06-19	48hs	\$	5.000,00	
Ch Dif Avalado	378866	GARA280601026	MACRO	285		Sin Inf.	Sin Inf.	28-06-19	48hs	\$	17.530,00	
Ch Dif Avalado	379262	GARA280601027	CREDESCOOP	191		Sin Inf.	Sin Inf.	28-06-19	48hs	\$	100.000,00	
Ch Dif Avalado	379437	GARA280601028	GALICIA	007		Sin Inf.	Sin Inf.	28-06-19	48hs	\$	12.327,48	
Ch Dif Avalado	378724	GARA280800927	CREDESCOOP	191		Sin Inf.	Sin Inf.	28-08-19	48hs	\$	95.208,00	
Ch Dif Avalado	378723	GARA290600878	LA PAMPA	093		Sin Inf.	Sin Inf.	29-06-19	48hs	\$	59.300,00	
Ch Dif Avalado	378840	GARA290600879	NACION	011		Sin Inf.	Sin Inf.	29-06-19	48hs	\$	8.450,00	
Ch Dif Avalado	378807	GARA290600880	INDUSTR.	322		Sin Inf.	Sin Inf.	29-06-19	48hs	\$	63.914,00	
Ch Dif Avalado	378811	GARA290600881	SANTA FE	330		Sin Inf.	Sin Inf.	29-06-19	48hs	\$	90.405,45	
Ch Dif Avalado	379318	GARA290600882	SANTANDER	072		Sin Inf.	Sin Inf.	29-06-19	48hs	\$	34.215,00	
Ch Dif Avalado	379320	GARA290600883	MACRO	285		Sin Inf.	Sin Inf.	29-06-19	48hs	\$	36.500,00	
Ch Dif Avalado	379380	GARA291100648	BAPRO	014		Sin Inf.	Sin Inf.	29-11-19	48hs	\$	100.000,00	
Ch Dif Avalado	379480	GARA300102094	MASVENTAS	341		Sin Inf.	Sin Inf.	30-01-20	48hs	\$	30.000,00	
Ch Dif Avalado	379607	GARA300102092	LA PAMPA	093		Sin Inf.	Sin Inf.	30-01-20	48hs	\$	19.144,50	
Ch Dif Avalado	379216	GARA300503226	MACRO	285		Sin Inf.	Sin Inf.	30-05-19	48hs	\$	90.000,00	
Ch Dif Avalado	379360	GARA300503227	SUPERVIL.	027		Sin Inf.	Sin Inf.	30-05-19	48hs	\$	34.000,00	
Ch Dif Avalado	379361	GARA300503228	SUPERVIL.	027		Sin Inf.	Sin Inf.	30-05-19	48hs	\$	34.000,00	
Ch Dif Avalado	379362	GARA300503229	SUPERVIL.	027		Sin Inf.	Sin Inf.	30-05-19	48hs	\$	9.399,00	
Ch Dif Avalado	379363	GARA300503230	SUPERVIL.	027		Sin Inf.	Sin Inf.	30-05-19	48hs	\$	87.000,00	
Ch Dif Avalado	379364	GARA300503231	SUPERVIL.	027		Sin Inf.	Sin Inf.	30-05-19	48hs	\$	49.000,00	
Ch Dif Avalado	379365	GARA300503232	SUPERVIL.	027		Sin Inf.	Sin Inf.	30-05-19	48hs	\$	33.650,00	
Ch Dif Avalado	379547	GARA300503233	GALICIA	007		Sin Inf.	Sin Inf.	30-05-19	48hs	\$	280.000,00	
Ch Dif Avalado	378721	GARA300604126	COMAFI	299		Sin Inf.	Sin Inf.	30-06-19	48hs	\$	39.040,00	
Ch Dif Avalado	378841	GARA300604127	NACION	011		Sin Inf.	Sin Inf.	30-06-19	48hs	\$	7.937,00	
Ch Dif Avalado	378844	GARA300604128	FRANCES	017		Sin Inf.	Sin Inf.	30-06-19	48hs	\$	87.840,00	
Ch Dif Avalado	378847	GARA300604129	NACION	011		Sin Inf.	Sin Inf.	30-06-19	48hs	\$	14.009,00	
Ch Dif Avalado	378850	GARA300604130	GALICIA	007		Sin Inf.	Sin Inf.	30-06-19	48hs	\$	3.000,00	
Ch Dif Avalado	378854	GARA300604131	LA PAMPA	093		Sin Inf.	Sin Inf.	30-06-19	48hs	\$	23.960,00	
Ch Dif Avalado	378855	GARA300604132	CREDESCOOP	191		Sin Inf.	Sin Inf.	30-06-19	48hs	\$	25.789,00	
Ch Dif Avalado	378858	GARA300604133	GALICIA	007		Sin Inf.	Sin Inf.	30-06-19	48hs	\$	34.324,00	
Ch Dif Avalado	378861	GARA300604134	MACRO	285		Sin Inf.	Sin Inf.	30-06-19	48hs	\$	58.800,00	
Ch Dif Avalado	378865	GARA300604135	SUPERVIL.	027		Sin Inf.	Sin Inf.	30-06-19	48hs	\$	200.000,00	
Ch Dif Avalado	378868	GARA300604136	ICBC	015		Sin Inf.	Sin Inf.	30-06-19	48hs	\$	3.300,00	
Ch Dif Avalado	378808	GARA300604137	PATAGONIA	034		Sin Inf.	Sin Inf.	30-06-19	48hs	\$	79.677,00	
Ch Dif Avalado	378810	GARA300604138	BAPRO	014		Sin Inf.	Sin Inf.	30-06-19	48hs	\$	59.798,00	
Ch Dif Avalado	378814	GARA300604139	SANTANDER	072		Sin Inf.	Sin Inf.	30-06-19	48hs	\$	48.560,00	
Ch Dif Avalado	379214	GARA300604140	CREDESCOOP	191		Sin Inf.	Sin Inf.	30-06-19	48hs	\$	29.706,79	
Ch Dif Avalado	379385	GARA300604141	FRANCES	017		Sin Inf.	Sin Inf.	30-06-19	48hs	\$	25.000,00	
Ch Dif Avalado	379546	GARA300604142	GALICIA	007		Sin Inf.	Sin Inf.	30-06-19	48hs	\$	290.000,00	
Ch Dif Avalado	378720	GARA300702363	COMAFI	299		Sin Inf.	Sin Inf.	30-07-19	48hs	\$	39.040,00	
Ch Dif Avalado	378819	GARA300702364	MACRO	285		Sin Inf.	Sin Inf.	30-07-19	48hs	\$	182.113,00	
Ch Dif Avalado	379484	GARA300702365	GALICIA	007		Sin Inf.	Sin Inf.	30-07-19	48hs	\$	30.000,00	
Ch Dif Avalado	378740	GARA300802049	NACION	011		Sin Inf.	Sin Inf.	30-08-19	48hs	\$	7.940,00	
Ch Dif Avalado	378741	GARA300802050	NACION	011		Sin Inf.	Sin Inf.	30-08-19	48hs	\$	23.012,00	
Ch Dif Avalado	378747	GARA300802051	GALICIA	007		Sin Inf.	Sin Inf.	30-08-19	48hs	\$	3.000,00	
Ch Dif Avalado	378751	GARA300802052	CREDESCOOP	191		Sin Inf.	Sin Inf.	30-08-19	48hs	\$	20.735,00	
Ch Dif Avalado	379377	GARA300802053	BAPRO	014		Sin Inf.	Sin Inf.	30-08-19	48hs	\$	100.000,00	
Ch Dif Avalado	378744	GARA300902812	NACION	011		Sin Inf.	Sin Inf.	30-09-19	48hs	\$	14.009,00	
Ch Dif Avalado	379486	GARA300902813	GALICIA	007		Sin Inf.	Sin Inf.	30-09-19	48hs	\$	30.000,00	
Ch Dif Avalado	379411	GARA300902814	SANTANDER	072		Sin Inf.	Sin Inf.	30-09-19	48hs	\$	75.000,00	
Ch Dif Avalado	378814	GARA301103931	NACION	011		Sin Inf.	Sin Inf.	30-11-19	48hs	\$	340.621,09	
Ch Dif Avalado	379381	GARA301103932	MACRO	285		Sin Inf.	Sin Inf.	30-11-19	48hs	\$	395,00	
Ch Dif Avalado	379478	GARA301103933	MASVENTAS	341		Sin Inf.	Sin Inf.	30-11-19	48hs	\$	30.000,00	
Ch Dif Avalado	379544	GARA301103934	NACION	011		Sin Inf.	Sin Inf.	30-11-19	48hs	\$	250.000,00	
Ch Dif Avalado	379382	GARA310102268	BAPRO	014		Sin Inf.	Sin Inf.	31-01-20	48hs	\$	100.000,00	
Ch Dif Avalado	379482	GARA310301730	MASVENTAS	341		Sin Inf.	Sin Inf.	31-03-20	48hs	\$	30.000,00	
Ch Dif Avalado	379453	GARA310502592	FRANCES	017		Sin Inf.	Sin Inf.	31-05-19	48hs	\$	65.000,00	
Ch Dif Avalado	379442	GARA310702284	SUPERVIL.	027		Sin Inf.	Sin Inf.	31-07-19	48hs	\$	300.000,00	
Ch Dif Avalado	378743	GARA310801897	NACION	011		Sin Inf.	Sin Inf.	31-08-19	48hs	\$	14.009,00	
Ch Dif Avalado	379478	GARA310801898	CREDESCOOP	191		Sin Inf.	Sin Inf.	31-08-19	48hs	\$	52.060,00	
Ch Dif Avalado	379485	GARA310801899	GALICIA	007		Sin Inf.	Sin Inf.	31-08-19	48hs	\$	30.000,00	
Ch Dif Avalado	379487	GARA311001804	GALICIA	007		Sin Inf.	Sin Inf.	31-10-19	48hs	\$	30.000,00	
Ch Dif Avalado	378815	GARA311202179	NACION	011		Sin Inf.	Sin Inf.	31-12-19	48hs	\$	334.775,29	
Ch Dif Avalado	379479	GARA311202180	MASVENTAS	341		Sin Inf.	Sin Inf.	31-12-19	48hs	\$	30.000,00	
Ch Dif Avalado	379586	GAVA030800088	ICBC	015		Sin Inf.	Sin Inf.	03-08-19	48hs	\$	1.000.000,00	
Ch Dif Avalado	379587	GAVA050800133	ICBC	015		Sin Inf.	Sin Inf.	05-08-19	48hs	\$	1.000.000,00	
Ch Dif Avalado	379588	GAVA100800216	ICBC	015		Sin Inf.	Sin Inf.	10-08-19	48hs	\$	1.000.000,00	
Ch Dif Avalado	379589	GAVA120800110	ICBC	015		Sin Inf.	Sin Inf.	12-08-19	48hs	\$	1.000.000,00	
Ch Dif Avalado	379603	GAVA150700334	COMAFI	299		Sin Inf.	Sin Inf.	15-07-19	48hs	\$	2.000.000,00	
Ch Dif Avalado	379600	GAVA160700112	COMAFI	299		Sin Inf.	Sin Inf.	16-07-19	48hs	\$	2.000.000,00	
Ch Dif Avalado	379602	GAVA170700115	COMAFI	299		Sin Inf.	Sin Inf.	17-07-19	48hs	\$	2.000.000,00	
Ch Dif Avalado	379594	GAVA180700142	COMAFI	299		Sin Inf.	Sin Inf.	18-07-19	48hs	\$	2.000.000,00	
Ch Dif Avalado	379596	GAVA190700122	COMAFI	299		Sin Inf.	Sin Inf.	19-07-19	48hs	\$	2.000.000,00	
Ch Dif Avalado	379598	GAVA200700272	COMAFI	299		Sin Inf.	Sin Inf.	20-07-19	48hs	\$	2.000.000,00	
Ch Dif Avalado	379590	GAVA210800211	ICBC	015		Sin Inf.	Sin Inf.	21-08-19	48hs	\$	1.000.000,00	
Ch Dif Avalado	379595	GAVA210700104	COMAFI	299		Sin Inf.	Sin Inf.	21-07-19	48hs	\$	2.000.000,00	
Ch Dif Avalado	379601	GAVA220700125	COMAFI	299		Sin Inf.	Sin Inf.	22-07-19	48hs	\$	2.000.000,00	
Ch Dif Avalado	379597	GAVA230700116	COMAFI	299		Sin Inf.	Sin Inf.	23-07-19	48hs	\$	2.000.000,00	
Ch Dif Avalado	379599	GAVA240700104	COMAFI	299		Sin Inf.	Sin Inf.	24-07-19	48hs	\$	2.000.000,00	
Ch Dif Avalado	379591	GAVA240800125	ICBC	015		Sin Inf.	Sin Inf.	24-08-19	48hs	\$	1.000.000,00	
Ch Dif Avalado	379574	GAVA260800133	BAPRO	014		Sin Inf.	Sin Inf.	26-08-19	48hs	\$	155.800,00	
Ch Dif Avalado	379592	GAVA260800132	ICBC	015		Sin Inf.	Sin Inf.	26-08-19	48hs	\$	1.000.000,00	
Ch Dif Avalado	379575	GAVA270800112	BAPRO	014		Sin Inf.	Sin Inf.	27-08-19	48hs	\$	155.800,00	
Ch Dif Avalado	379585	GAVA280700146	ICBC	015		Sin Inf.	Sin Inf.	28-07-19	48hs	\$	1.000.000,00	
Ch Dif Avalado	379576	GAVA290800112	BAPRO	014		Sin Inf.	Sin Inf.	29-08-19	48hs	\$	155.800,00	
Ch Dif Avalado	378612	INGT010400006	GALICIA	007		Sin Inf.	Sin Inf.	01-04-20	48hs	\$	375.000,00	
Ch Dif Avalado	378669	INGT040900021	ITAU	259		Sin Inf.	Sin Inf.	04-09-19	48hs	\$	250.000,00	
Ch Dif Avalado	378623	INGT050600080	PATAGONIA	034		Sin Inf.	Sin Inf.	05-06-19	48hs	\$	1.000.000,00	
Ch Dif Avalado	378660	INGT050600081	COMAFI	299		Sin Inf.	Sin Inf.	05-06-19	48hs	\$	950.000,00	
Ch Dif Avalado	378627	INGT050700035	PATAGONIA	034		Sin Inf.	Sin Inf.	05-07-19	48hs	\$	1.000.000,00	
Ch Dif Avalado	378617	INGT050700036	SANTANDER	072		Sin Inf.	Sin Inf.	05-07-19	48hs	\$	250.000,00	
Ch Dif Avalado	378621	INGT070800056	SANTANDER	072		Sin Inf.	Sin Inf.	07-08-19	48hs	\$	250.000,00	
Ch Dif Avalado	378664	INGT070800057	ITAU	259		Sin Inf.	Sin Inf.	07-08-19	48hs	\$	250.000,00	
Ch Dif Avalado	379123	INGT070800058	SUPERVIL.	027		Sin Inf.	Sin Inf.	07-08-19	48hs	\$	500.000,00	
Ch Dif Avalado	379112	INGT070800059	SUPERVIL.	027		Sin Inf.	Sin Inf.	07-08-19	48hs	\$	950.000,00	
Ch Dif Avalado	379120	INGT070800060	SUPERVIL.	027		Sin Inf.	Sin Inf.	07-08-19	48hs	\$	850.000,00	
Ch Dif Avalado	379221	INGT070800061	HIPOTEC.	044		Sin Inf.	Sin Inf.	07-08-19	48hs	\$	1.000.000,00	
Ch Dif Avalado	379223	INGT070800062	HIPOTEC.	044		Sin Inf.	Sin Inf.	07-08-19	48hs	\$	1.000.000,00	
Ch Dif Avalado	379227	INGT070800063	HIPOTEC.	044		Sin Inf.	Sin Inf.	07-08-19	48hs	\$	500.000,00	

# Bolsa de Comercio de Rosario

Entidad calificada autorizada por Resolución N° 17.500 de C.N.V.



Cheques Autorizados para Listar - Sección II: de pago diferido patrocinados y avalados										Ingresados 3/5/2019		Fuente: MAV
Segmento	ID Cheque	Nro Cheque	Banco	Cod.	Sucursal	Plaza	Emisión	Vto	Acredit.	moned	Monto	
Ch Dif Avalado	378646	INGT130900006	SUPERVIL.	027	0	Sin Inf.	Sin Inf.	13-09-19	48hs	\$	1.000.000,00	
Ch Dif Avalado	378665	INGT140800068	ITAU	259	0	Sin Inf.	Sin Inf.	14-08-19	48hs	\$	250.000,00	
Ch Dif Avalado	379113	INGT140800059	SUPERVIL.	027	0	Sin Inf.	Sin Inf.	14-08-19	48hs	\$	950.000,00	
Ch Dif Avalado	379222	INGT140800071	HIPOTEC.	044	0	Sin Inf.	Sin Inf.	14-08-19	48hs	\$	500.000,00	
Ch Dif Avalado	379225	INGT140800071	HIPOTEC.	044	0	Sin Inf.	Sin Inf.	14-08-19	48hs	\$	1.000.000,00	
Ch Dif Avalado	379224	INGT140800072	HIPOTEC.	044	0	Sin Inf.	Sin Inf.	14-08-19	48hs	\$	500.000,00	
Ch Dif Avalado	379228	INGT140800073	HIPOTEC.	044	0	Sin Inf.	Sin Inf.	14-08-19	48hs	\$	1.000.000,00	
Ch Dif Avalado	378614	INGT150400026	GALICIA	007	0	Sin Inf.	Sin Inf.	15-04-20	48hs	\$	375.000,00	
Ch Dif Avalado	378618	INGT150700017	SANTANDER	072	0	Sin Inf.	Sin Inf.	15-07-19	48hs	\$	250.000,00	
Ch Dif Avalado	378311	INGT150800014	PATAGONIA	034	0	Sin Inf.	Sin Inf.	15-08-19	48hs	\$	1.000.000,00	
Ch Dif Avalado	378622	INGT150800013	SANTANDER	072	0	Sin Inf.	Sin Inf.	15-08-19	48hs	\$	250.000,00	
Ch Dif Avalado	378619	INGT170700096	SANTANDER	072	0	Sin Inf.	Sin Inf.	17-07-19	48hs	\$	250.000,00	
Ch Dif Avalado	378650	INGT170700097	BAPRO	014	0	Sin Inf.	Sin Inf.	17-07-19	48hs	\$	1.000.000,00	
Ch Dif Avalado	379307	INGT180700012	PATAGONIA	034	0	Sin Inf.	Sin Inf.	18-07-19	48hs	\$	1.000.000,00	
Ch Dif Avalado	379125	INGT180900017	SUPERVIL.	027	0	Sin Inf.	Sin Inf.	18-09-19	48hs	\$	1.000.000,00	
Ch Dif Avalado	379119	INGT180900018	SUPERVIL.	027	0	Sin Inf.	Sin Inf.	18-09-19	48hs	\$	950.000,00	
Ch Dif Avalado	378625	INGT190600090	PATAGONIA	034	0	Sin Inf.	Sin Inf.	19-06-19	48hs	\$	1.000.000,00	
Ch Dif Avalado	378662	INGT190600091	COMAFI	299	0	Sin Inf.	Sin Inf.	19-06-19	48hs	\$	950.000,00	
Ch Dif Avalado	378657	INGT200800006	HSBC	150	0	Sin Inf.	Sin Inf.	20-08-19	48hs	\$	600.000,00	
Ch Dif Avalado	378615	INGT210800045	SANTANDER	072	0	Sin Inf.	Sin Inf.	21-08-19	48hs	\$	250.000,00	
Ch Dif Avalado	378666	INGT210800046	ITAU	259	0	Sin Inf.	Sin Inf.	21-08-19	48hs	\$	250.000,00	
Ch Dif Avalado	379124	INGT210800047	SUPERVIL.	027	0	Sin Inf.	Sin Inf.	21-08-19	48hs	\$	500.000,00	
Ch Dif Avalado	379114	INGT210800048	SUPERVIL.	027	0	Sin Inf.	Sin Inf.	21-08-19	48hs	\$	950.000,00	
Ch Dif Avalado	379219	INGT210800049	HIPOTEC.	044	0	Sin Inf.	Sin Inf.	21-08-19	48hs	\$	1.000.000,00	
Ch Dif Avalado	379226	INGT210800050	HIPOTEC.	044	0	Sin Inf.	Sin Inf.	21-08-19	48hs	\$	500.000,00	
Ch Dif Avalado	379229	INGT210800051	HIPOTEC.	044	0	Sin Inf.	Sin Inf.	21-08-19	48hs	\$	480.000,00	
Ch Dif Avalado	378652	INGT220800018	BAPRO	014	0	Sin Inf.	Sin Inf.	22-08-19	48hs	\$	1.500.000,00	
Ch Dif Avalado	378647	INGT230900004	SUPERVIL.	027	0	Sin Inf.	Sin Inf.	23-09-19	48hs	\$	1.000.000,00	
Ch Dif Avalado	379308	INGT250700013	PATAGONIA	034	0	Sin Inf.	Sin Inf.	25-07-19	48hs	\$	1.000.000,00	
Ch Dif Avalado	378616	INGT250800002	SANTANDER	072	0	Sin Inf.	Sin Inf.	25-08-19	48hs	\$	250.000,00	
Ch Dif Avalado	378648	INGT250900020	SUPERVIL.	027	0	Sin Inf.	Sin Inf.	25-09-19	48hs	\$	1.000.000,00	
Ch Dif Avalado	379126	INGT250900021	SUPERVIL.	027	0	Sin Inf.	Sin Inf.	25-09-19	48hs	\$	1.000.000,00	
Ch Dif Avalado	379122	INGT250900022	SUPERVIL.	027	0	Sin Inf.	Sin Inf.	25-09-19	48hs	\$	840.000,00	
Ch Dif Avalado	378626	INGT260600084	PATAGONIA	034	0	Sin Inf.	Sin Inf.	26-06-19	48hs	\$	1.000.000,00	
Ch Dif Avalado	378663	INGT260600085	COMAFI	299	0	Sin Inf.	Sin Inf.	26-06-19	48hs	\$	950.000,00	
Ch Dif Avalado	378620	INGT260700022	SANTANDER	072	0	Sin Inf.	Sin Inf.	26-07-19	48hs	\$	250.000,00	
Ch Dif Avalado	378651	INGT260700023	BAPRO	014	0	Sin Inf.	Sin Inf.	26-07-19	48hs	\$	1.700.000,00	
Ch Dif Avalado	378658	INGT260800009	HSBC	150	0	Sin Inf.	Sin Inf.	26-08-19	48hs	\$	1.000.000,00	
Ch Dif Avalado	378645	INGT260800010	SUPERVIL.	027	0	Sin Inf.	Sin Inf.	26-08-19	48hs	\$	1.000.000,00	
Ch Dif Avalado	378653	INGT270800006	BAPRO	014	0	Sin Inf.	Sin Inf.	27-08-19	48hs	\$	1.000.000,00	
Ch Dif Avalado	378659	INGT270800007	HSBC	150	0	Sin Inf.	Sin Inf.	27-08-19	48hs	\$	625.000,00	
Ch Dif Avalado	378667	INGT280800034	ITAU	259	0	Sin Inf.	Sin Inf.	28-08-19	48hs	\$	250.000,00	
Ch Dif Avalado	378668	INGT280800036	ITAU	259	0	Sin Inf.	Sin Inf.	28-08-19	48hs	\$	250.000,00	
Ch Dif Avalado	379220	INGT280800037	HIPOTEC.	044	0	Sin Inf.	Sin Inf.	28-08-19	48hs	\$	500.000,00	
Ch Dif Avalado	379230	INGT280800038	HIPOTEC.	044	0	Sin Inf.	Sin Inf.	28-08-19	48hs	\$	1.000.000,00	
Ch Dif Avalado	378607	INGT301000008	C.B.S.AS.	029	0	Sin Inf.	Sin Inf.	30-10-19	48hs	\$	50.000,00	
Ch Dif Avalado	379309	INGT310700055	PATAGONIA	034	0	Sin Inf.	Sin Inf.	31-07-19	48hs	\$	1.000.000,00	
Ch Dif Avalado	378965	INPY160500022	CORRIENT.	094	0	Sin Inf.	Sin Inf.	16-05-19	48hs	\$	97.097,18	
Ch Dif Avalado	378966	INPY170500022	CORRIENT.	094	0	Sin Inf.	Sin Inf.	17-05-19	48hs	\$	87.000,00	
Ch Dif Avalado	378969	INPY200500039	SANTANDER	072	0	Sin Inf.	Sin Inf.	20-05-19	48hs	\$	250.000,00	
Ch Dif Avalado	378967	INPY210500021	CORRIENT.	094	0	Sin Inf.	Sin Inf.	21-05-19	48hs	\$	96.000,00	
Ch Dif Avalado	378970	INPY240500030	MACRO	285	0	Sin Inf.	Sin Inf.	24-05-19	48hs	\$	111.785,70	
Ch Dif Avalado	378968	INPY300700058	GALICIA	007	0	Sin Inf.	Sin Inf.	30-07-19	48hs	\$	100.000,00	
Ch Dif Avalado	379013	INTV130600004	CREDICOOP	191	0	Sin Inf.	Sin Inf.	13-06-19	48hs	\$	500.000,00	
Ch Dif Avalado	379014	INTV140600007	CREDICOOP	191	0	Sin Inf.	Sin Inf.	14-06-19	48hs	\$	500.000,00	
Ch Dif Avalado	378887	INTV170800005	CREDICOOP	191	0	Sin Inf.	Sin Inf.	17-06-19	48hs	\$	500.000,00	
Ch Dif Avalado	378688	INTV190600006	CREDICOOP	191	0	Sin Inf.	Sin Inf.	19-06-19	48hs	\$	500.000,00	
Ch Dif Avalado	379015	INTV210400001	FRANCES	017	0	Sin Inf.	Sin Inf.	21-04-19	48hs	\$	500.000,00	
Ch Dif Avalado	378924	INTV210800006	CITI	016	0	Sin Inf.	Sin Inf.	21-08-19	48hs	\$	1.816.170,27	
Ch Dif Avalado	378889	INTV250600004	CREDICOOP	191	0	Sin Inf.	Sin Inf.	25-06-19	48hs	\$	500.000,00	
Ch Dif Avalado	378890	INTV260600005	CREDICOOP	191	0	Sin Inf.	Sin Inf.	26-06-19	48hs	\$	500.000,00	
Ch Dif Avalado	378891	INTV270600003	CREDICOOP	191	0	Sin Inf.	Sin Inf.	27-06-19	48hs	\$	250.000,00	
Ch Dif Avalado	379002	POTE010800008	SUPERVIL.	027	0	Sin Inf.	Sin Inf.	01-08-19	48hs	\$	1.000.000,00	
Ch Dif Avalado	378897	POTE020400014	GALICIA	007	0	Sin Inf.	Sin Inf.	02-04-20	48hs	\$	400.000,00	
Ch Dif Avalado	378671	POTE050300035	GALICIA	007	0	Sin Inf.	Sin Inf.	05-03-20	48hs	\$	200.000,00	
Ch Dif Avalado	378988	POTE050400029	GALICIA	007	0	Sin Inf.	Sin Inf.	05-04-20	48hs	\$	400.000,00	
Ch Dif Avalado	379003	POTE050800018	SUPERVIL.	027	0	Sin Inf.	Sin Inf.	05-08-19	48hs	\$	1.000.000,00	
Ch Dif Avalado	379127	POTE051000027	SANTANDER	072	0	Sin Inf.	Sin Inf.	05-10-19	48hs	\$	20.000,00	
Ch Dif Avalado	379129	POTE051200027	SANTANDER	072	0	Sin Inf.	Sin Inf.	05-12-19	48hs	\$	20.000,00	
Ch Dif Avalado	379006	POTE071100016	SUPERVIL.	027	0	Sin Inf.	Sin Inf.	07-11-19	48hs	\$	1.978.500,00	
Ch Dif Avalado	378672	POTE080300020	GALICIA	007	0	Sin Inf.	Sin Inf.	08-03-20	48hs	\$	500.000,00	
Ch Dif Avalado	379111	POTE090100014	SUPERVIL.	027	0	Sin Inf.	Sin Inf.	09-01-20	48hs	\$	1.978.500,00	
Ch Dif Avalado	378689	POTE090400013	GALICIA	007	0	Sin Inf.	Sin Inf.	09-04-20	48hs	\$	400.000,00	
Ch Dif Avalado	379004	POTE090800021	SUPERVIL.	027	0	Sin Inf.	Sin Inf.	09-08-19	48hs	\$	1.000.000,00	
Ch Dif Avalado	379130	POTE100100030	SANTANDER	072	0	Sin Inf.	Sin Inf.	10-01-20	48hs	\$	20.000,00	
Ch Dif Avalado	379511	POTE100800054	PATAGONIA	034	0	Sin Inf.	Sin Inf.	10-08-19	48hs	\$	100.000,00	
Ch Dif Avalado	379512	POTE100800055	PATAGONIA	034	0	Sin Inf.	Sin Inf.	10-08-19	48hs	\$	100.000,00	
Ch Dif Avalado	379513	POTE100800056	PATAGONIA	034	0	Sin Inf.	Sin Inf.	10-08-19	48hs	\$	100.000,00	
Ch Dif Avalado	379514	POTE100800057	PATAGONIA	034	0	Sin Inf.	Sin Inf.	10-08-19	48hs	\$	100.000,00	
Ch Dif Avalado	379517	POTE100800058	PATAGONIA	034	0	Sin Inf.	Sin Inf.	10-08-19	48hs	\$	200.000,00	
Ch Dif Avalado	379518	POTE100800059	SANTA FE	330	0	Sin Inf.	Sin Inf.	10-08-19	48hs	\$	100.000,00	
Ch Dif Avalado	379128	POTE101100030	SANTANDER	072	0	Sin Inf.	Sin Inf.	10-11-19	48hs	\$	20.000,00	
Ch Dif Avalado	378673	POTE120300019	GALICIA	007	0	Sin Inf.	Sin Inf.	12-03-20	48hs	\$	400.000,00	
Ch Dif Avalado	378900	POTE120400025	GALICIA	007	0	Sin Inf.	Sin Inf.	12-04-20	48hs	\$	400.000,00	
Ch Dif Avalado	379007	POTE121200015	SUPERVIL.	027	0	Sin Inf.	Sin Inf.	12-12-19	48hs	\$	1.978.500,00	
Ch Dif Avalado	379520	POTE130800010	MACRO	285	0	Sin Inf.	Sin Inf.	13-08-19	48hs	\$	1.377.164,70	
Ch Dif Avalado	378901	POTE140400006	GALICIA	007	0	Sin Inf.	Sin Inf.	14-04-20	48hs	\$	400.000,00	
Ch Dif Avalado	379005	POTE140800019	SUPERVIL.	027	0	Sin Inf.	Sin Inf.	14-08-19	48hs	\$	1.000.000,00	
Ch Dif Avalado	379109	POTE141100012	SUPERVIL.	027	0	Sin Inf.	Sin Inf.	14-11-19	48hs	\$	1.978.500,00	
Ch Dif Avalado	378674	POTE150300060	GALICIA	007	0	Sin Inf.	Sin Inf.	15-03-20	48hs	\$	400.000,00	
Ch Dif Avalado	379519	POTE150800047	SANTA FE	330	0	Sin Inf.	Sin Inf.	15-08-19	48hs	\$	100.000,00	
Ch Dif Avalado	379521	POTE150800048	MACRO	285	0	Sin Inf.	Sin Inf.	15-08-19	48hs	\$	1.377.164,70	
Ch Dif Avalado	379008	POTE160100013	SUPERVIL.	027	0	Sin Inf.	Sin Inf.	16-01-20	48hs	\$	1.978.500,00	
Ch Dif Avalado	378902	POTE160400018	GALICIA	007	0	Sin Inf.	Sin Inf.	16-04-20	48hs	\$	400.000,00	
Ch Dif Avalado	378927	POTE160700021	MACRO	285	0	Sin Inf.	Sin Inf.	16-07-19	48hs	\$	500.000,00	
Ch Dif Avalado	378675	POTE190300024	GALICIA	007	0	Sin Inf.	Sin Inf.	19-03-20	48hs	\$	400.000,00	
Ch Dif Avalado	378928	POTE190700021	MACRO	285	0	Sin Inf.	Sin Inf.	19-07-19	48hs	\$	673.761,80	
Ch Dif Avalado	379110	POTE191200011	SUPERVIL.	027	0	Sin Inf.	Sin Inf.	19-12-19	48hs	\$	1.978.500,00	
Ch Dif Avalado	379515	POTE200800040	PATAGONIA	034	0	Sin Inf.	Sin Inf.	20-08-19	48hs	\$	100.000,00	
Ch Dif Avalado	379516	POTE200800041	PATAGONIA	034	0	Sin Inf.	Sin Inf.	20-08-19	48hs	\$	100.000,00	
Ch Dif Avalado	378676	POTE220300026	GALICIA	007	0	Sin Inf.	Sin Inf.	22-03-20	48hs	\$	400.000,00	
Ch Dif Avalado	379522	POTE220800023	MACRO	285	0	Sin Inf.	Sin Inf.	22-08-19	48hs	\$	1.377.1	

# Bolsa de Comercio de Rosario

Entidad calificada autorizada por Resolución N° 17.500 de C.N.V.



Cheques Autorizados para Listar - Sección II: de pago diferido patrocinados y avalados										Ingresados 3/5/2019		Fuente: MAV
Segmento	ID Cheque	Nro Cheque	Banco	Cod.	Sucursal	Plaza	Emisión	Vto	Acredit.	moned	Montto	
Ch Dif Avalado	378826	PYVL130600042	NACION	011	0	Sin Inf.	Sin Inf.	13-06-19	48hs	\$	200.000,00	
Ch Dif Avalado	378883	PYVL140600041	HSBC	150	0	Sin Inf.	Sin Inf.	14-06-19	48hs	\$	500.000,00	
Ch Dif Avalado	378884	PYVL150800046	MACRO	2285	0	Sin Inf.	Sin Inf.	15-08-19	48hs	\$	500.000,00	
Ch Dif Avalado	378893	PYVL150800046	SUPERVIL.	027	0	Sin Inf.	Sin Inf.	15-08-19	48hs	\$	1.000.000,00	
Ch Dif Avalado	378880	PYVL180700044	HSBC	150	0	Sin Inf.	Sin Inf.	18-07-19	48hs	\$	1.000.000,00	
Ch Dif Avalado	379009	PYVL180900034	BAPRO	014	0	Sin Inf.	Sin Inf.	18-09-19	48hs	\$	1.000.000,00	
Ch Dif Avalado	378878	PYVL181100013	PATAGONIA	034	0	Sin Inf.	Sin Inf.	18-11-19	48hs	\$	600.000,00	
Ch Dif Avalado	378831	PYVL190900044	SUPERVIL.	027	0	Sin Inf.	Sin Inf.	19-09-19	48hs	\$	1.000.000,00	
Ch Dif Avalado	378635	PYVL190900045	SUPERVIL.	027	0	Sin Inf.	Sin Inf.	19-09-19	48hs	\$	1.000.000,00	
Ch Dif Avalado	378885	PYVL208000032	MACRO	2285	0	Sin Inf.	Sin Inf.	20-08-19	48hs	\$	500.000,00	
Ch Dif Avalado	378758	PYVL210700023	GALICIA	007	0	Sin Inf.	Sin Inf.	21-07-19	48hs	\$	262.366,36	
Ch Dif Avalado	378881	PYVL220700022	HSBC	150	0	Sin Inf.	Sin Inf.	22-07-19	48hs	\$	500.000,00	
Ch Dif Avalado	378894	PYVL220800037	SUPERVIL.	027	0	Sin Inf.	Sin Inf.	22-08-19	48hs	\$	1.000.000,00	
Ch Dif Avalado	379010	PYVL230900010	BAPRO	014	0	Sin Inf.	Sin Inf.	23-09-19	48hs	\$	1.500.000,00	
Ch Dif Avalado	378823	PYVL250600031	NACION	011	0	Sin Inf.	Sin Inf.	25-06-19	48hs	\$	150.000,00	
Ch Dif Avalado	378729	PYVL290100019	ICBC	015	0	Sin Inf.	Sin Inf.	29-01-20	48hs	\$	550.000,00	
Ch Dif Avalado	378695	PYVL290800030	SUPERVIL.	027	0	Sin Inf.	Sin Inf.	29-08-19	48hs	\$	1.000.000,00	
Ch Dif Avalado	378833	PYVL290800031	SUPERVIL.	027	0	Sin Inf.	Sin Inf.	29-08-19	48hs	\$	1.000.000,00	
Ch Dif Avalado	378730	PYVL291100034	SANTANDER	072	0	Sin Inf.	Sin Inf.	29-11-19	48hs	\$	500.000,00	
Ch Dif Avalado	379565	SGRC011100073	NACION	011	0	Sin Inf.	Sin Inf.	01-11-19	48hs	\$	250.000,00	
Ch Dif Avalado	379059	SGRC020700058	GALICIA	007	0	Sin Inf.	Sin Inf.	02-07-19	48hs	\$	74.800,00	
Ch Dif Avalado	378771	SGRC021000050	HSBC	150	0	Sin Inf.	Sin Inf.	02-10-19	48hs	\$	600.000,00	
Ch Dif Avalado	379044	SGRC030100040	CREDICOOP	191	0	Sin Inf.	Sin Inf.	03-01-20	48hs	\$	675.000,00	
Ch Dif Avalado	379692	SGRC030600071	GALICIA	007	0	Sin Inf.	Sin Inf.	03-06-19	48hs	\$	13.067,00	
Ch Dif Avalado	379055	SGRC030700078	SANTANDER	072	0	Sin Inf.	Sin Inf.	03-07-19	48hs	\$	55.300,00	
Ch Dif Avalado	379032	SGRC050300090	INDUSTR.	322	0	Sin Inf.	Sin Inf.	05-03-20	48hs	\$	635.000,00	
Ch Dif Avalado	379057	SGRC050600106	GALICIA	007	0	Sin Inf.	Sin Inf.	05-06-19	48hs	\$	52.300,00	
Ch Dif Avalado	379061	SGRC050700107	FRANCES	017	0	Sin Inf.	Sin Inf.	05-07-19	48hs	\$	68.400,00	
Ch Dif Avalado	378769	SGRC060600092	SANTANDER	072	0	Sin Inf.	Sin Inf.	06-06-19	48hs	\$	2.000.000,00	
Ch Dif Avalado	379040	SGRC061200055	CREDICOOP	191	0	Sin Inf.	Sin Inf.	06-12-19	48hs	\$	675.000,00	
Ch Dif Avalado	379030	SGRC070200066	INDUSTR.	322	0	Sin Inf.	Sin Inf.	07-02-20	48hs	\$	635.000,00	
Ch Dif Avalado	379049	SGRC070200067	CREDICOOP	191	0	Sin Inf.	Sin Inf.	07-02-20	48hs	\$	675.000,00	
Ch Dif Avalado	379683	SGRC070300096	SANTANDER	072	0	Sin Inf.	Sin Inf.	07-03-19	48hs	\$	40.000,00	
Ch Dif Avalado	379685	SGRC070700075	SANTANDER	072	0	Sin Inf.	Sin Inf.	07-07-19	48hs	\$	108.378,00	
Ch Dif Avalado	379694	SGRC070700076	GALICIA	007	0	Sin Inf.	Sin Inf.	07-07-19	48hs	\$	300.000,00	
Ch Dif Avalado	379051	SGRC070800077	CREDICOOP	191	0	Sin Inf.	Sin Inf.	07-08-19	48hs	\$	200.000,00	
Ch Dif Avalado	379697	SGRC080700151	SUPERVIL.	027	0	Sin Inf.	Sin Inf.	08-07-19	48hs	\$	97.201,00	
Ch Dif Avalado	379045	SGRC100100121	CREDICOOP	191	0	Sin Inf.	Sin Inf.	10-01-20	48hs	\$	675.000,00	
Ch Dif Avalado	379696	SGRC100700148	SUPERVIL.	027	0	Sin Inf.	Sin Inf.	10-07-19	48hs	\$	5.662,00	
Ch Dif Avalado	378604	SGRC100800193	ICBC	015	0	Sin Inf.	Sin Inf.	10-08-19	48hs	\$	350.000,00	
Ch Dif Avalado	379060	SGRC110700083	SANTANDER	072	0	Sin Inf.	Sin Inf.	11-07-19	48hs	\$	76.400,00	
Ch Dif Avalado	379062	SGRC110700084	GALICIA	007	0	Sin Inf.	Sin Inf.	11-07-19	48hs	\$	100.000,00	
Ch Dif Avalado	379688	SGRC110800073	FRANCES	017	0	Sin Inf.	Sin Inf.	11-08-19	48hs	\$	240.000,00	
Ch Dif Avalado	379700	SGRC120700128	SUPERVIL.	027	0	Sin Inf.	Sin Inf.	12-07-19	48hs	\$	96.480,00	
Ch Dif Avalado	378761	SGRC121000099	HSBC	150	0	Sin Inf.	Sin Inf.	12-10-19	48hs	\$	500.000,00	
Ch Dif Avalado	379041	SGRC131200089	CREDICOOP	191	0	Sin Inf.	Sin Inf.	13-12-19	48hs	\$	675.000,00	
Ch Dif Avalado	379050	SGRC140200088	CREDICOOP	191	0	Sin Inf.	Sin Inf.	14-02-20	48hs	\$	675.000,00	
Ch Dif Avalado	379052	SGRC140800099	CREDICOOP	191	0	Sin Inf.	Sin Inf.	14-08-19	48hs	\$	200.000,00	
Ch Dif Avalado	379034	SGRC150700189	NACION	011	0	Sin Inf.	Sin Inf.	15-07-19	48hs	\$	178.674,00	
Ch Dif Avalado	379686	SGRC150700190	SANTANDER	072	0	Sin Inf.	Sin Inf.	15-07-19	48hs	\$	19.251,00	
Ch Dif Avalado	379036	SGRC150800193	NACION	011	0	Sin Inf.	Sin Inf.	15-08-19	48hs	\$	178.674,00	
Ch Dif Avalado	378772	SGRC151000173	HSBC	150	0	Sin Inf.	Sin Inf.	15-10-19	48hs	\$	600.000,00	
Ch Dif Avalado	379053	SGRC160700068	GALICIA	007	0	Sin Inf.	Sin Inf.	16-07-19	48hs	\$	60.000,00	
Ch Dif Avalado	379058	SGRC160700069	COMAFI	299	0	Sin Inf.	Sin Inf.	16-07-19	48hs	\$	69.700,00	
Ch Dif Avalado	379567	SGRC160800098	SANTANDER	072	0	Sin Inf.	Sin Inf.	16-08-19	48hs	\$	100.000,00	
Ch Dif Avalado	379046	SGRC170100088	CREDICOOP	191	0	Sin Inf.	Sin Inf.	17-01-20	48hs	\$	675.000,00	
Ch Dif Avalado	379031	SGRC170200090	INDUSTR.	322	0	Sin Inf.	Sin Inf.	17-02-20	48hs	\$	635.000,00	
Ch Dif Avalado	379698	SGRC180700092	SUPERVIL.	027	0	Sin Inf.	Sin Inf.	18-07-19	48hs	\$	97.201,00	
Ch Dif Avalado	379691	SGRC180800090	FRANCES	017	0	Sin Inf.	Sin Inf.	18-08-19	48hs	\$	228.005,50	
Ch Dif Avalado	379569	SGRC190700105	SANTANDER	072	0	Sin Inf.	Sin Inf.	19-07-19	48hs	\$	100.000,00	
Ch Dif Avalado	379701	SGRC190700106	SUPERVIL.	027	0	Sin Inf.	Sin Inf.	19-07-19	48hs	\$	96.480,00	
Ch Dif Avalado	379056	SGRC190800079	SANTANDER	072	0	Sin Inf.	Sin Inf.	19-08-19	48hs	\$	82.400,00	
Ch Dif Avalado	378762	SGRC191000096	HSBC	150	0	Sin Inf.	Sin Inf.	19-10-19	48hs	\$	500.000,00	
Ch Dif Avalado	379689	SGRC200700173	FRANCES	017	0	Sin Inf.	Sin Inf.	20-07-19	48hs	\$	235.000,00	
Ch Dif Avalado	379022	SGRC200800181	ICBC	015	0	Sin Inf.	Sin Inf.	20-08-19	48hs	\$	406.000,00	
Ch Dif Avalado	379042	SGRC201200204	CREDICOOP	191	0	Sin Inf.	Sin Inf.	20-12-19	48hs	\$	675.000,00	
Ch Dif Avalado	378770	SGRC210600096	SANTANDER	072	0	Sin Inf.	Sin Inf.	21-06-19	48hs	\$	2.400.000,00	
Ch Dif Avalado	378763	SGRC210600097	SUPERVIL.	027	0	Sin Inf.	Sin Inf.	21-06-19	48hs	\$	2.100.000,00	
Ch Dif Avalado	379033	SGRC220500116	NACION	011	0	Sin Inf.	Sin Inf.	22-05-19	48hs	\$	5.368,28	
Ch Dif Avalado	379568	SGRC230800092	SANTANDER	072	0	Sin Inf.	Sin Inf.	23-08-19	48hs	\$	100.000,00	
Ch Dif Avalado	379047	SGRC240100082	CREDICOOP	191	0	Sin Inf.	Sin Inf.	24-01-20	48hs	\$	675.000,00	
Ch Dif Avalado	379614	SGRC240600102	SUPERVIL.	027	0	Sin Inf.	Sin Inf.	24-06-19	48hs	\$	1.875.000,00	
Ch Dif Avalado	379684	SGRC250600114	SANTANDER	072	0	Sin Inf.	Sin Inf.	25-06-19	48hs	\$	59.410,80	
Ch Dif Avalado	379695	SGRC260600112	SUPERVIL.	027	0	Sin Inf.	Sin Inf.	26-06-19	48hs	\$	5.662,00	
Ch Dif Avalado	378605	SGRC260700106	BAPRO	014	0	Sin Inf.	Sin Inf.	26-07-19	48hs	\$	250.000,00	
Ch Dif Avalado	379566	SGRC260700107	SANTANDER	072	0	Sin Inf.	Sin Inf.	26-07-19	48hs	\$	100.000,00	
Ch Dif Avalado	379702	SGRC260700108	SUPERVIL.	027	0	Sin Inf.	Sin Inf.	26-07-19	48hs	\$	96.480,00	
Ch Dif Avalado	379029	SGRC270200090	INDUSTR.	322	0	Sin Inf.	Sin Inf.	27-02-20	48hs	\$	635.000,00	
Ch Dif Avalado	378759	SGRC270700104	HSBC	150	0	Sin Inf.	Sin Inf.	27-07-19	48hs	\$	500.000,00	
Ch Dif Avalado	379680	SGRC270700105	FRANCES	017	0	Sin Inf.	Sin Inf.	27-07-19	48hs	\$	245.000,00	
Ch Dif Avalado	379043	SGRC271200076	CREDICOOP	191	0	Sin Inf.	Sin Inf.	27-12-19	48hs	\$	675.000,00	
Ch Dif Avalado	379687	SGRC280600172	SANTANDER	072	0	Sin Inf.	Sin Inf.	28-06-19	48hs	\$	20.000,00	
Ch Dif Avalado	379699	SGRC280700107	SUPERVIL.	027	0	Sin Inf.	Sin Inf.	28-07-19	48hs	\$	97.201,00	
Ch Dif Avalado	378760	SGRC280900106	HSBC	150	0	Sin Inf.	Sin Inf.	28-09-19	48hs	\$	500.000,00	
Ch Dif Avalado	379703	SGRC290500090	ICBC	015	0	Sin Inf.	Sin Inf.	29-05-19	48hs	\$	7.340,00	
Ch Dif Avalado	379039	SGRC291100086	CREDICOOP	191	0	Sin Inf.	Sin Inf.	29-11-19	48hs	\$	675.000,00	
Ch Dif Avalado	379693	SGRC300600037	GALICIA	007	0	Sin Inf.	Sin Inf.	30-06-19	48hs	\$	200.000,00	
Ch Dif Avalado	378764	SGRC300800206	NACION	011	0	Sin Inf.	Sin Inf.	30-08-19	48hs	\$	354.232,00	
Ch Dif Avalado	378765	SGRC300800207	NACION	011	0	Sin Inf.	Sin Inf.	30-08-19	48hs	\$	146.000,00	
Ch Dif Avalado	378766	SGRC300800208	NACION	011	0	Sin Inf.	Sin Inf.	30-08-19	48hs	\$	350.000,00	
Ch Dif Avalado	378767	SGRC300800209	GALICIA	007	0	Sin Inf.	Sin Inf.	30-08-19	48hs	\$	349.995,62	
Ch Dif Avalado	378768	SGRC300800210	CORDOBA	020	0	Sin Inf.	Sin Inf.	30-08-19	48hs	\$	100.000,00	
Ch Dif Avalado	379037	SGRC300800211	NACION	011	0	Sin Inf.	Sin Inf.	30-08-19	48hs	\$	178.674,00	
Ch Dif Avalado	378773	SGRC301000206	HSBC	150	0	Sin Inf.	Sin Inf.	30-10-19	48hs	\$	500.000,00	
Ch Dif Avalado	378705	SGRC301100309	ITAU	259	0	Sin Inf.	Sin Inf.	30-11-19	48hs	\$	250.000,00	
Ch Dif Avalado	379048	SGRC310100240	CREDICOOP	191	0	Sin Inf.	Sin Inf.	31-01-20	48hs	\$	675.000,00	
Ch Dif Avalado	378603	SGRC310700206	ICBC	015	0	Sin Inf.	Sin Inf.	31-07-19	48hs	\$	150.000,00	
Ch Dif Avalado	379054	SGRC310700207	GALICIA	007	0	Sin Inf.	Sin Inf.	31-07-19	48hs	\$	60.000,00	
Ch Dif Avalado	379035	SGRC310700208	NACION	011	0	Sin Inf.	Sin Inf.	31-07-19	48hs	\$	178.674,00	
Ch Dif Avalado	379038	SGRC310700209	CREDICOOP	191	0	Sin Inf.	Sin Inf.	31-07-19	48hs	\$	92.657,43	
Ch Dif Avalado	379641	SOL1010600026	MACRO	285	0	Sin Inf.	Sin Inf.	01-06-19	48hs	\$	20.000,00	
Ch Dif Avalado	379640	SOL1050900024	ITAU	259	0	Sin Inf.	Sin Inf.	05-09-19	48hs	\$	45.000,00	
Ch Dif Avalado	379643	SOL1100800037	MACRO									

# Bolsa de Comercio de Rosario

Entidad calificada autorizada por Resolución N° 17.500 de C.N.V.



Cheques Autorizados para Listar - Sección II: de pago diferido patrocinados y avalados										Ingresados 3/5/2019			Fuente: MAV	
Segmento	ID Cheque	Nro Cheque	Banco	Cod.	Sucursal	Plaza	Emisión	Vto	Acredit.	moned	Monto			
Ch Dif Avalado	379745	UNIO300700050	SANTANDER	072	0	Sin Inf.	Sin Inf.	30-07-19	48hs	\$	200.100,00			
Ch Dif Avalado	379747	UNIO300700051	MERIDIAN	281	0	Sin Inf.	Sin Inf.	30-07-19	48hs	\$	266.021,00			
Ch Dif Avalado	379751	UNIO300700052	NACION	011	0	Sin Inf.	Sin Inf.	30-07-19	48hs	\$	219.541,00			
Ch Dif Avalado	378911	VINC070900003	CREDICOOP	191	0	Sin Inf.	Sin Inf.	07-09-19	48hs	\$	50.000,00			
Ch Dif Avalado	378912	VINC140900006	CREDICOOP	191	0	Sin Inf.	Sin Inf.	14-09-19	48hs	\$	50.000,00			
Ch Dif Avalado	378914	VINC140900007	CREDICOOP	191	0	Sin Inf.	Sin Inf.	14-09-19	48hs	\$	55.000,00			
Ch Dif Avalado	378915	VINC140900008	CREDICOOP	191	0	Sin Inf.	Sin Inf.	14-09-19	48hs	\$	60.000,00			
Ch Dif Avalado	378916	VINC280900005	CREDICOOP	191	0	Sin Inf.	Sin Inf.	28-09-19	48hs	\$	80.000,00			
Ch Dif Avalado	378918	VINC280900006	CREDICOOP	191	0	Sin Inf.	Sin Inf.	28-09-19	48hs	\$	50.000,00			
Ch Dif Avalado	378643	VINC300600039	BERSA	386	0	Sin Inf.	Sin Inf.	30-06-19	48hs	\$	20.000,00			
Ch Dif Avalado	378910	VINC300900019	CREDICOOP	191	0	Sin Inf.	Sin Inf.	30-09-19	48hs	\$	80.000,00			
Ch Dif Avalado	378913	VINC300900019	CREDICOOP	191	0	Sin Inf.	Sin Inf.	30-09-19	48hs	\$	80.000,00			
Ch Dif Avalado	378917	VINC300900020	CREDICOOP	191	0	Sin Inf.	Sin Inf.	30-09-19	48hs	\$	80.000,00			
Ch Dif Avalado	378642	VINC310500032	BERSA	386	0	Sin Inf.	Sin Inf.	31-05-19	48hs	\$	20.000,00			
Ch Dif Avalado	378644	VINC310700026	BERSA	386	0	Sin Inf.	Sin Inf.	31-07-19	48hs	\$	20.000,00			

Cheques Autorizados para Listar - Sección III: de pago diferido directos										Ingresados 3/5/2019			Fuente: MAV	
Segmento	ID Cheque	Nro Cheque	Banco	Cod.	Suc.	Plaza	Emisión	Vencimiento	Acredit.	moned	Monto			
Ch Dif No Garantizado	376843	4614720	NACION	011	196	8303	22/04/19	10-05-19	48hs	\$	13.500,00			
Ch Dif No Garantizado	376846	13888654	INDUSTR.	322	3	7300	13/04/19	13-05-19	48hs	\$	10.000,00			
Ch Dif No Garantizado	376847	91529948	MACRO	285	821	5800	14/04/19	18-05-19	48hs	\$	39.576,00			
Ch Dif No Garantizado	376848	4614721	NACION	011	196	8303	22/04/19	20-05-19	48hs	\$	13.500,00			
Ch Dif No Garantizado	376850	18674769	PATAGONIA	034	289	8319	22/04/19	21-05-19	48hs	\$	14.380,00			
Ch Dif No Garantizado	376852	384981	FRANCES	017	293	7630	16/04/19	21-05-19	48hs	\$	33.000,00			
Ch Dif No Garantizado	376854	384983	FRANCES	017	293	7630	16/04/19	25-05-19	48hs	\$	33.034,00			
Ch Dif No Garantizado	376855	91529949	MACRO	285	821	5800	14/04/19	28-05-19	48hs	\$	39.576,00			
Ch Dif No Garantizado	376856	51739886	GALICIA	007	21	1426	22/04/19	28-05-19	48hs	\$	45.000,00			
Ch Dif No Garantizado	376857	51739887	GALICIA	007	21	1426	22/04/19	28-05-19	48hs	\$	45.000,00			
Ch Dif No Garantizado	376858	51739888	GALICIA	007	21	1426	22/04/19	29-05-19	48hs	\$	45.000,00			
Ch Dif No Garantizado	376859	51739889	GALICIA	007	21	1426	22/04/19	29-05-19	48hs	\$	45.000,00			
Ch Dif No Garantizado	376860	51739890	GALICIA	007	21	1426	22/04/19	30-05-19	48hs	\$	45.000,00			
Ch Dif No Garantizado	376861	51739891	GALICIA	007	21	1426	22/04/19	30-05-19	48hs	\$	45.000,00			
Ch Dif No Garantizado	377161	51739892	GALICIA	007	21	1426	22/04/19	31-05-19	48hs	\$	45.000,00			
Ch Dif No Garantizado	377162	51739893	GALICIA	007	21	1426	22/04/19	31-05-19	48hs	\$	45.000,00			
Ch Dif No Garantizado	377163	18674771	PATAGONIA	034	289	8319	22/04/19	31-05-19	48hs	\$	14.380,00			
Ch Dif No Garantizado	377164	4614722	NACION	011	196	8303	22/04/19	31-05-19	48hs	\$	13.500,00			
Ch Dif No Garantizado	377482	51739894	GALICIA	007	21	1426	22/04/19	04-06-19	48hs	\$	45.000,00			
Ch Dif No Garantizado	377482	51739895	GALICIA	007	21	1426	22/04/19	04-06-19	48hs	\$	45.000,00			
Ch Dif No Garantizado	377484	51739896	GALICIA	007	21	1426	22/04/19	05-06-19	48hs	\$	45.000,00			
Ch Dif No Garantizado	377485	384984	FRANCES	017	293	7630	16/04/19	05-06-19	48hs	\$	26.381,00			
Ch Dif No Garantizado	377487	51739897	GALICIA	007	21	1426	22/04/19	05-06-19	48hs	\$	45.000,00			
Ch Dif No Garantizado	377489	51739898	GALICIA	007	21	1426	22/04/19	06-06-19	48hs	\$	45.000,00			
Ch Dif No Garantizado	377490	51739899	GALICIA	007	21	1426	22/04/19	06-06-19	48hs	\$	45.000,00			
Ch Dif No Garantizado	377491	51739900	GALICIA	007	21	1426	22/04/19	07-06-19	48hs	\$	45.000,00			
Ch Dif No Garantizado	377493	51739901	GALICIA	007	21	1426	22/04/19	07-06-19	48hs	\$	45.000,00			
Ch Dif No Garantizado	377494	51739902	GALICIA	007	21	1426	22/04/19	10-06-19	48hs	\$	45.000,00			
Ch Dif No Garantizado	377496	51739903	GALICIA	007	21	1426	22/04/19	10-06-19	48hs	\$	45.000,00			
Ch Dif No Garantizado	377498	51739904	GALICIA	007	21	1426	22/04/19	12-06-19	48hs	\$	45.000,00			
Ch Dif No Garantizado	377500	51739905	GALICIA	007	21	1426	22/04/19	12-06-19	48hs	\$	45.000,00			
Ch Dif No Garantizado	377502	51739906	GALICIA	007	21	1426	22/04/19	13-06-19	48hs	\$	45.000,00			
Ch Dif No Garantizado	377503	51739907	GALICIA	007	21	1426	22/04/19	13-06-19	48hs	\$	45.000,00			
Ch Dif No Garantizado	377504	51739908	GALICIA	007	21	1426	22/04/19	14-06-19	48hs	\$	45.000,00			
Ch Dif No Garantizado	377505	51739909	GALICIA	007	21	1426	22/04/19	14-06-19	48hs	\$	45.000,00			
Ch Dif No Garantizado	377506	51739910	GALICIA	007	21	1426	22/04/19	18-06-19	48hs	\$	45.000,00			
Ch Dif No Garantizado	377507	51739911	GALICIA	007	21	1426	22/04/19	18-06-19	48hs	\$	45.000,00			
Ch Dif No Garantizado	377508	51739912	GALICIA	007	21	1426	22/04/19	19-06-19	48hs	\$	30.000,00			
Ch Dif No Garantizado	377509	500569	FRANCES	017	214	7600	23/04/19	23-06-19	48hs	\$	60.000,00			
Ch Dif No Garantizado	377518	1731	SANTANDER	072	11	1617	26/04/19	26-06-19	48hs	\$	178.765,00			
Ch Dif No Garantizado	377519	55395793	HSBC	1005	691	1005	29/04/19	05-07-19	48hs	\$	200.000,00			
Ch Dif No Garantizado	377520	55395794	HSBC	1005	691	1005	29/04/19	07-07-19	48hs	\$	200.000,00			
Ch Dif No Garantizado	377521	55395795	HSBC	1005	691	1005	29/04/19	08-07-19	48hs	\$	200.000,00			
Ch Dif No Garantizado	377522	64230344	BAPRO	014	140	1879	25/04/19	10-07-19	48hs	\$	51.803,87			
Ch Dif No Garantizado	377523	269886	SANTANDER	072	69	4000	23/03/19	12-07-19	48hs	\$	12.178,23			
Ch Dif No Garantizado	377524	66249001	BAPRO	014	140	1879	25/04/19	15-07-19	48hs	\$	13.000,00			
Ch Dif No Garantizado	377525	64230343	BAPRO	014	140	1879	25/04/19	13-07-19	48hs	\$	51.000,00			
Ch Dif No Garantizado	377526	64230342	BAPRO	014	140	1879	25/04/19	16-07-19	48hs	\$	50.000,00			
Ch Dif No Garantizado	377527	64230345	BAPRO	014	140	1879	25/04/19	18-07-19	48hs	\$	15.200,00			
Ch Dif No Garantizado	377528	90530732	CMF	319	0	1106	29/04/19	22-07-19	48hs	\$	50.000,00			
Ch Dif No Garantizado	377529	90530733	CMF	319	0	1106	29/04/19	23-07-19	48hs	\$	50.000,00			
Ch Dif No Garantizado	377530	90530734	CMF	319	0	1106	29/04/19	24-07-19	48hs	\$	50.000,00			
Ch Dif No Garantizado	377531	90530735	CMF	319	0	1106	29/04/19	26-07-19	48hs	\$	50.000,00			
Ch Dif No Garantizado	378084	60146120	GALICIA	007	1	1034	26/04/19	21-05-19	48hs	\$	57.181,87			
Ch Dif No Garantizado	378085	1123511	CITI	016	0	1036	25/04/19	19-06-19	48hs	\$	247.026,84			
Ch Dif No Garantizado	378086	816	NACION	011	170	3050	29/04/19	15-05-19	48hs	\$	445.000,00			
Ch Dif No Garantizado	378198	817	NACION	011	170	3050	29/04/19	15-05-19	48hs	\$	445.000,00			
Ch Dif No Garantizado	378199	818	NACION	011	170	3050	29/04/19	30-05-19	48hs	\$	445.000,00			
Ch Dif No Garantizado	378200	819	NACION	011	170	3050	29/04/19	30-05-19	48hs	\$	445.000,00			
Ch Dif No Garantizado	378206	820	NACION	011	170	3050	29/04/19	07-06-19	48hs	\$	445.000,00			
Ch Dif No Garantizado	378209	43506564	GALICIA	007	145	1001	21/04/19	05-07-19	48hs	\$	115.793,17			
Ch Dif No Garantizado	378211	821	NACION	011	170	3050	29/04/19	15-06-19	48hs	\$	445.000,00			
Ch Dif No Garantizado	378212	822	NACION	011	170	3050	29/04/19	15-06-19	48hs	\$	445.000,00			
Ch Dif No Garantizado	378213	43506565	GALICIA	007	145	1001	21/04/19	05-07-19	48hs	\$	115.793,17			
Ch Dif No Garantizado	378216	823	NACION	011	170	3050	29/04/19	30-06-19	48hs	\$	445.000,00			
Ch Dif No Garantizado	378217	43506566	GALICIA	007	145	1001	21/04/19	05-07-19	48hs	\$	115.793,17			
Ch Dif No Garantizado	378220	43506567	GALICIA	007	145	1001	21/04/19	05-07-19	48hs	\$	115.793,17			
Ch Dif No Garantizado	378222	43506567	GALICIA	007	145	1001	21/04/19	05-07-19	48hs	\$	115.793,17			
Ch Dif No Garantizado	378225	43506568	GALICIA	007	145	1001	21/04/19	05-07-1						



Cheques Autorizados para Listar - Sección III: de pago diferido directos											Ingresados 3/5/2019		Fuente: MAV
Segmento	ID Cheque	Nro Cheque	Banco	Cod.	Suc.	Plaza	Emisión	Vencimiento	Acredit.	moned	Monto		
Ch Dif No Garantizado	378948	1173409	CITI	016	0	1036	29/04/19	10-05-19	48hs	\$	739.366,83		
Ch Dif No Garantizado	378949	79698418	SANTA FE	330	551	2440	25/04/19	03-08-19	48hs	\$	250.000,00		
Ch Dif No Garantizado	378950	1173040	CITI	016	0	1036	29/04/19	24-05-19	48hs	\$	556.654,64		
Ch Dif No Garantizado	378951	79698420	SANTA FE	330	551	2440	25/04/19	17-08-19	48hs	\$	250.000,00		
Ch Dif No Garantizado	378952	79698421	SANTA FE	330	551	2440	25/04/19	24-08-19	48hs	\$	250.000,00		
Ch Dif No Garantizado	378953	884240	ITAU	259	61	1020	27/04/19	30-06-19	48hs	\$	200.000,00		
Ch Dif Garantizado	378954	75586455	SUPERVIL.	027	91	5400	15/04/19	02-07-19	48hs	\$	148.100,40		
Ch Dif No Garantizado	378955	884241	ITAU	259	61	1020	27/04/19	01-07-19	48hs	\$	200.000,00		
Ch Dif Garantizado	378956	48489968	GALICIA	007	144	5700	21/08/18	20-06-19	48hs	\$	153.000,00		
Ch Dif No Garantizado	378957	884242	ITAU	259	61	1020	27/04/19	02-07-19	48hs	\$	200.000,00		
Ch Dif Garantizado	378958	63460459	BAPRO	014	20	1022	26/03/19	21-05-19	48hs	\$	468.750,00		
Ch Dif No Garantizado	378959	43515503	GALICIA	007	145	1001	29/04/19	02-07-19	48hs	\$	100.000,00		
Ch Dif No Garantizado	378961	43515504	GALICIA	007	145	1001	29/04/19	02-07-19	48hs	\$	100.000,00		
Ch Dif No Garantizado	379065	43515505	GALICIA	007	145	1001	29/04/19	02-07-19	48hs	\$	100.000,00		
Ch Dif No Garantizado	379066	43515506	GALICIA	007	145	1001	29/04/19	02-07-19	48hs	\$	100.000,00		
Ch Dif No Garantizado	379067	43515507	GALICIA	007	145	1001	29/04/19	02-07-19	48hs	\$	100.000,00		
Ch Dif No Garantizado	379068	43515508	GALICIA	007	145	1001	29/04/19	02-07-19	48hs	\$	100.000,00		
Ch Dif No Garantizado	379069	43515509	GALICIA	007	145	1001	29/04/19	02-07-19	48hs	\$	100.000,00		
Ch Dif No Garantizado	379070	43515510	GALICIA	007	145	1001	29/04/19	02-07-19	48hs	\$	100.000,00		
Ch Dif No Garantizado	379071	43515511	GALICIA	007	145	1001	29/04/19	02-07-19	48hs	\$	100.000,00		
Ch Dif No Garantizado	379072	43515512	GALICIA	007	145	1001	29/04/19	02-07-19	48hs	\$	100.000,00		
Ch Dif No Garantizado	379073	562371	NACION	011	287	2840	17/04/19	11-07-19	48hs	\$	155.760,00		
Ch Dif No Garantizado	379074	562370	NACION	011	287	2840	17/04/19	11-06-19	48hs	\$	155.760,00		
Ch Dif No Garantizado	379075	60478040	GALICIA	007	80	3100	03/05/19	31-07-19	48hs	\$	250.000,00		
Ch Dif No Garantizado	379077	60478041	GALICIA	007	80	3100	03/05/19	02-08-19	48hs	\$	250.000,00		
Ch Dif No Garantizado	379082	10517184	GALICIA	007	999	1038	10/04/19	22-06-19	48hs	\$	1.243.125,00		
Ch Dif No Garantizado	379084	75406	FRANCES	017	506	6620	25/04/19	30-07-19	48hs	\$	1.505.500,00		
Ch Dif No Garantizado	379087	93543518	HSBC	150	54	1005	23/04/19	04-06-19	48hs	\$	427.613,97		
Ch Dif No Garantizado	379090	78235854	SUPERVIL.	027	999	1036	03/05/19	02-07-19	48hs	\$	3.500.000,00		
Ch Dif No Garantizado	379141	78135054	SUPERVIL.	027	999	1036	03/05/19	29-08-19	48hs	\$	430.290,08		
Ch Dif No Garantizado	379143	78135053	SUPERVIL.	027	999	1036	03/05/19	28-08-19	48hs	\$	500.000,00		
Ch Dif No Garantizado	379146	78135062	SUPERVIL.	027	999	1036	03/05/19	21-08-19	48hs	\$	515.314,21		
Ch Dif No Garantizado	379147	78135061	SUPERVIL.	027	999	1036	03/05/19	20-08-19	48hs	\$	550.000,00		
Ch Dif No Garantizado	379149	78135060	SUPERVIL.	027	999	1036	03/05/19	19-08-19	48hs	\$	550.000,00		
Ch Dif No Garantizado	379150	78135059	SUPERVIL.	027	999	1036	03/05/19	16-08-19	48hs	\$	550.000,00		
Ch Dif No Garantizado	379151	78135058	SUPERVIL.	027	999	1036	03/05/19	15-08-19	48hs	\$	550.000,00		
Ch Dif No Garantizado	379153	78135057	SUPERVIL.	027	999	1036	03/05/19	14-08-19	48hs	\$	550.000,00		
Ch Dif No Garantizado	379155	78135056	SUPERVIL.	027	999	1036	03/05/19	13-08-19	48hs	\$	550.000,00		
Ch Dif No Garantizado	379157	78135055	SUPERVIL.	027	999	1036	03/05/19	12-08-19	48hs	\$	550.000,00		
Ch Dif No Garantizado	379159	78135052	SUPERVIL.	027	999	1036	03/05/19	27-08-19	48hs	\$	500.000,00		
Ch Dif No Garantizado	379161	78135051	SUPERVIL.	027	999	1036	03/05/19	26-08-19	48hs	\$	500.000,00		
Ch Dif No Garantizado	379165	4	SANTANDER	072	449	4146	03/04/19	06-06-19	48hs	\$	400.000,00		
Ch Dif Warrant	379180	60662543	GALICIA	007	267	2000	03/05/19	03-07-19	48hs	\$	365.000,00		
Ch Dif Warrant	379183	60662544	GALICIA	007	267	2000	03/05/19	03-07-19	48hs	\$	350.000,00		
Ch Dif No Garantizado	379190	60662545	GALICIA	007	267	2000	03/05/19	03-07-19	48hs	\$	55.000,00		
Ch Dif No Garantizado	379256	7216028	SANTANDER	072	0	1036	14/03/19	22-05-19	48hs	\$	6.382.316,81		
Ch Dif No Garantizado	379257	7216550	SANTANDER	072	0	1036	09/04/19	13-06-19	48hs	\$	3.845.919,93		
Ch Dif No Garantizado	379347	78268560	SUPERVIL.	027	100	1003	03/05/19	16-05-19	48hs	\$	1.000.000,00		
Ch Dif No Garantizado	379348	78268559	SUPERVIL.	027	100	1003	03/05/19	15-05-19	48hs	\$	1.000.000,00		
Ch Dif No Garantizado	379349	78268558	SUPERVIL.	027	100	1003	03/05/19	14-05-19	48hs	\$	500.000,00		
Ch Dif No Garantizado	379350	78268557	SUPERVIL.	027	100	1003	03/05/19	10-05-19	48hs	\$	500.000,00		
Ch Dif No Garantizado	379351	525720	BICA	426	2	3016	03/05/19	10-05-19	48hs	\$	500.000,00		
Ch Dif No Garantizado	379352	50228567	GALICIA	007	75	2000	27/03/19	25-05-19	48hs	\$	200.000,00		
Ch Dif No Garantizado	379353	51567825	GALICIA	007	75	2000	25/04/19	09-06-19	48hs	\$	100.000,00		
Ch Dif No Garantizado	379354	51567822	GALICIA	007	75	2000	25/04/19	09-06-19	48hs	\$	100.000,00		
Ch Dif No Garantizado	379355	51567824	GALICIA	007	75	2000	25/04/19	09-06-19	48hs	\$	100.000,00		
Ch Dif No Garantizado	379356	51567823	GALICIA	007	75	2000	25/04/19	09-06-19	48hs	\$	100.000,00		
Ch Dif No Garantizado	379357	7216551	SANTANDER	072	0	1036	09/04/19	12-06-19	48hs	\$	3.048.514,30		
Ch Dif No Garantizado	379358	7216465	SANTANDER	072	0	1036	29/03/19	12-06-19	48hs	\$	6.724.437,86		
Ch Dif No Garantizado	379533	11959	SANTANDER	072	114	7000	02/05/19	24-05-19	48hs	\$	500.000,00		
Ch Dif No Garantizado	379534	82819042	SANTANDER	072	24	1250	22/03/19	23-05-19	48hs	\$	1.500.000,00		
Ch Dif Garantizado	379535	596814	ITAU	259	15	1832	30/04/19	10-06-19	48hs	\$	75.195,00		
Ch Dif No Garantizado	379536	70644069	CMF	319	0	1106	26/04/19	09-08-19	48hs	\$	810.699,96		
Ch Dif Garantizado	379537	596813	ITAU	259	15	1832	30/04/19	07-06-19	48hs	\$	75.195,00		
Ch Dif Garantizado	379538	596812	ITAU	259	15	1832	30/04/19	06-06-19	48hs	\$	75.195,00		
Ch Dif Garantizado	379539	596817	ITAU	259	15	1832	30/04/19	13-06-19	48hs	\$	75.311,00		
Ch Dif No Garantizado	379541	70644068	CMF	319	0	1106	26/04/19	26-08-19	48hs	\$	2.092.204,63		
Ch Dif Garantizado	379542	596815	ITAU	259	15	1832	30/04/19	11-06-19	48hs	\$	75.197,00		
Ch Dif No Garantizado	379618	18545049	PATAGONIA	034	23	1072	03/05/19	18-07-19	48hs	\$	1.500.000,00		
Ch Dif No Garantizado	379622	18545050	PATAGONIA	034	23	1072	03/05/19	23-07-19	48hs	\$	3.500.000,00		
Ch Dif No Garantizado	379624	18545051	PATAGONIA	034	23	1072	03/05/19	30-07-19	48hs	\$	2.500.000,00		

SITUACION GENERAL DE:  
FIDEICOMISOS FINANCIEROS Y EMISORAS

CREDINÁMICO V Y VI.....	C.S.; N° 1-c2); N° 7
GRUPO VUASA S.A.....	N° 8
IMPOMOTORS ARGENTINA S.A.....	N° 9
CILBRAKE S.R.L.....	N° 10
FINCAS DEL ROSARIO S.R.L.....	N° 11
BIG BLOOM S.A.....	N° 12
EL CALDÉN S.R.L.....	N° 14
ESAT S.A.....	N° 1-d)
JOSA S.A.....	N° 1-d)

## CODIGOS DE INDIVIDUALIZACIONES:

N° 1 - c2): Cuando en los informes o dictámenes el auditor o la comisión fiscalizadora o el consejo de vigilancia se abstengan de emitir opinión sobre los estados contables.

N° 1 - d): Cuando no contando con autorización expresa de la Bolsa, no hayan presentado en término la documentación contable exigida.

N° 7: Con fecha 11 de junio 2015 el Directorio de la Comisión Nacional de Valores resolvió: "... suspender preventivamente la autorización de nuevos Fideicomisos Financieros y/ o la prórroga o reconducción de los Fideicomisos existentes en los que se encuentre previsto que GPS FIDUCIARLA S.A. intervenga en el carácter de Fiduciario Financiero, hasta que hechos sobrevinientes hagan aconsejable la revisión de la medida".

N° 8: Con fecha 28 de septiembre de 2018, se publicó en el Boletín Diario de Mercado de Capitales de la Bolsa de Comercio de Rosario un Aviso de GRUPO VUASA S.A. en el que la sociedad comunica que no procederá a efectuar el pago de servicio de interés correspondiente a las Obligaciones Negociables PyME CNV Garantizadas Serie I, junto con una nota en la cual se informa la declaración de apertura de su concurso preventivo. La emisión cuenta con el aval de GARANTIZAR S.G.R., quien informó que realizará los pagos de servicios. La medida deberá mantenerse hasta que los hechos sobrevinientes hagan aconsejable la revisión de la misma.

N° 9: Con fecha 5 de octubre de 2018, se publicó en el Boletín Diario de Mercado de Capitales de la Bolsa de Comercio de Rosario un Aviso de IMPOMOTORS ARGENTINA S.A. en el que la sociedad comunica que no procederá a efectuar el pago de servicio de capital e interés correspondiente a las Obligaciones Negociables PyME CNV Garantizadas Serie I. La emisión cuenta con el aval de GARANTIZAR S.G.R., quien informó que realizará los pagos de servicios. La medida deberá mantenerse hasta que los hechos sobrevinientes hagan aconsejable la revisión de la misma.

N° 10: Con fecha 24 de octubre de 2018, se publicó en el Boletín Diario de Mercado de Capitales de la Bolsa de Comercio de Rosario un Hecho Relevante de CILBRAKE S.R.L. en el que la sociedad informa la declaración de apertura de su Concurso Preventivo. Con fecha 29 de octubre de 2018, se publicó un Aviso de CILBRAKE S.R.L. en el que la sociedad comunica que no procederá a efectuar el pago de servicios correspondiente a las Obligaciones Negociables PyME CNV Garantizadas Serie I. La emisión cuenta con el aval de GARANTIZAR S.G.R., quien informó que realizará los pagos de servicios. La medida deberá mantenerse hasta que los hechos sobrevinientes hagan aconsejable la revisión de la misma.

N° 11: Con fecha 25 de octubre de 2018, se publicó en el Boletín Diario de Mercado de Capitales de la Bolsa de Comercio de Rosario un Aviso de FINCAS DEL ROSARIO S.R.L. en el que la sociedad comunica que no procederá a efectuar el pago de servicio de capital e interés correspondiente a las Obligaciones Negociables PyME CNV Garantizadas Serie I. La emisión cuenta con el aval de GARANTIZAR S.G.R., quien informó que realizará el pago de servicios. La medida deberá mantenerse hasta que los hechos sobrevinientes hagan aconsejable la revisión de la misma.

N° 12: Con fecha 6 de noviembre de 2018, se publicó en el Boletín Diario de Mercado de Capitales de la Bolsa de Comercio de Rosario un Hecho Relevante de BIG BLOOM S.A. en el que la sociedad informa la decisión de solicitar la formación del Concurso Preventivo. Las emisiones de Obligaciones Negociables PyME CNV Garantizadas BIG BLOOM Series I, II y III cuentan con el aval de PYME AVAL S.G.R., INTERGARANTÍAS S.G.R. y S.G.R. CARDINAL, quienes se encuentran realizando los pagos de servicios. La medida deberá mantenerse hasta que los hechos sobrevinientes hagan aconsejable la revisión de la misma.

N° 14: Con fecha 21 de febrero de 2019, se publicó en el Boletín Diario de Mercado de Capitales de la Bolsa de Comercio de Rosario un Aviso de EL CALDÉN S.R.L. en el que la sociedad comunica que el pago de servicios correspondiente a las Obligaciones Negociables PyME CNV Garantizadas Serie I, será afrontado por Garantizar S.G.R., Entidad de Garantía de la emisión. GARANTIZAR S.G.R., informó que realizará los pagos de servicios. La medida deberá mantenerse hasta que los hechos sobrevinientes hagan aconsejable la revisión de la misma.

C.S.: Cotización Suspendida.



**AVISO**  
**CESE INDIVIDUALIZACIÓN**  
**OBLIGACIONES NEGOCIABLES PYME CNV GARANTIZADAS**  
**SERVIPAIS S.R.L.**

En razón de que la sociedad del rubro procedió al pago del segundo servicio de interés y amortización de capital correspondientes a la emisión de OBLIGACIONES NEGOCIABLES PYME CNV GARANTIZADAS SERIE I, este Mercado ha resuelto dejar sin efecto la llamada N° 13, con la que oportunamente se individualizó a SERVIPAIS S.R.L., conforme lo estipula el artículo 5° de la Resolución de Presidencia de la Bolsa de Comercio de Rosario N° 8/2012.

Rosario, 03 de mayo de 2019

**Fernando Luciani**  
**CEO – Director Ejecutivo**  
**Mercado Argentino de Valores S.A.**



AVISO DE PAGO

**TZR**

**Bombas y Equipos para Hormigón**

METALURGICA SERGIO STRAPAZZON SRL

[HTTP://WWW.TZRBOMBAS.COM/](http://www.tzrbombas.com/)

Córdoba, 03 de Mayo de 2019

Sres.

Bolsa de Comercio de Rosario

De nuestra mayor consideración:

Por medio de la presente informamos a Uds. que el día 07 de Mayo de 2019 procederemos a pagar el primer servicio de intereses correspondiente a las Obligaciones Negociables Pymes Garantizada de nuestra empresa emitidas el 07 de Noviembre de 2018, según el siguiente detalle:

**Moneda de Pago:** Dólares Estadounidenses

**Agente de Pago:** Caja de Valores SA

**Valor nominal de la emisión:** U\$S 200.000

**Periodo de devengamiento:** 07 de Febrero de 2019 al 07 de Mayo de 2019 (89 Días)

**Monto a abonar por intereses:** U\$S 4.876,71

**Monto a abonar por amortización:** U\$S 0

**Porcentaje de amortización:** 0%

**Tasa nominal anual aplicable:** 10%

**Saldo de valor nominal:** U\$S 200.000,00 (Doscientos mil dólares con 00/100)

Los Servicios se pagaran mediante acreditación en las subcuentas de los titulares de las Obligaciones Negociables Pymes en Caja de Valores S.A. en el horario de atención al público.

Sin más, saludamos muy atentamente. -

  
Cr. Ariel Guitman

Metalurgia Sergio Strapazzon SRL

Responsable de Relaciones con el Mercado





La presente emisión cuenta con la autorización de Oferta Pública por la Comisión Nacional de Valores, restando aún la autorización de listado por parte del Mercado Argentino de Valores S.A.

## PROSPECTO DE EMISIÓN DE OBLIGACIONES NEGOCIABLES BAJO EL REGIMEN PYME CNV GARANTIZADA

“CANEPA KOPEC Y ASOCIADOS SRL SERIE I” POR HASTA VN \$ 15.000.000,00 (PESOS QUINCE MILLONES -)



**CANEPA KOPEC Y ASOCIADOS S.R.L.**  
EMISORA



**ORGANIZADOR Y COLOCADOR**

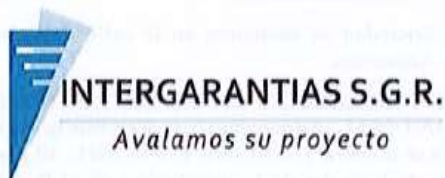

### AVALISTAS

Las **Obligaciones Negociables CANEPA KOPEC Y ASOCIADOS Serie I** (“las ON”) serán emitidas por **CANEPA KOPEC Y ASOCIADOS SRL**. (Indistintamente la “Sociedad” o la “Emisora”) conforme a la Ley N° 26.831, los Decretos N° 1.087/93 1.023/13 y las **NORMAS** (T.O. 2013 y mod.) de la Comisión Nacional de Valores.

*“Oferta pública autorizada en los términos de la Ley N° 26.831, los Decretos N° 1.087/93 1.023/13 y las NORMAS (T.O. 2013 y mod.) de la Comisión Nacional de Valores, registrada bajo Resolución N° RESFC-2019-20206-APN-DIR#CNV del 24 de Abril de 2019. Esta autorización sólo significa que se han cumplido con los requisitos establecidos en materia de información establecidos en el régimen PYME CNV GARANTIZADA. La Comisión Nacional de Valores no ha emitido juicio sobre los datos contenidos en el prospecto publicado el día 03 de Mayo de 2019. La veracidad de la información suministrada en el presente prospecto es exclusiva responsabilidad del órgano de administración de la emisora y demás responsables según los artículos 119 y 120 de la Ley N° 26.831. El órgano de administración manifiesta, con carácter de declaración jurada, que el presente prospecto contiene, a la fecha de su publicación, información veraz y suficiente conforme a lo requerido por las normas vigentes. Los inversores deben tener en cuenta al momento de realizar su inversión que el sujeto emisor, en relación con la presente, contará con un régimen informativo diferenciado debido a que esta emisión se efectúa bajo el régimen garantizado por una Entidad de Garantía autorizada por la Comisión Nacional de Valores, lo que*



*implicará que se les aplique el régimen informativo diferenciado establecido en el artículo 24 de la Sección VI del Capítulo VI del Título II."*

*"La emisora, sus beneficiarios finales, y las personas físicas o jurídicas que tengan como mínimo el VEINTE (20) por ciento de su capital o de los derechos a voto, o que por otros medios ejercen el control final, directo o indirecto sobre la misma, no registran condenas por delitos de lavado de activos y/o financiamiento del terrorismo y no figuran en las listas de terroristas y organizaciones terroristas emitidas por el CONSEJO DE SEGURIDAD DE LAS NACIONES UNIDAS" (conf. Art. 13, Secc. IV, Tit. XI de las NORMAS CNV N.T. 2013 y mod.).*

**LAS OBLIGACIONES NEGOCIABLES AUTORIZADAS A OFERTA PÚBLICA SÓLO PUEDEN NEGOCIARSE PÚBLICAMENTE EN MERCADOS AUTORIZADOS DEL PAÍS. DICHO PROSPECTO DE EMISIÓN SE ENCUENTRA DISPONIBLE EN LA AUTOPISTA DE INFORMACIÓN FINANCIERA (AIF) DE CNV, EN EL DOMICILIO DE LA EMISORA Y EN EL DOMICILIO DEL ORGANIZADOR Y COLOCADOR.**

### I. DESCRIPCIÓN DE LA EMISORA

**a) DENOMINACIÓN Y TIPO SOCIETARIO:** CANEPA KOPEC Y ASOCIADOS S.R.L. es una Sociedad Anónima domiciliada en Patagones 2937 de la Ciudad Autónoma de Buenos Aires, CUIT 30-52965489-4.

**b) SEDE INSCRIPTA:** La sede social de la Sociedad se encuentra en la calle Patagones 2937, de la Ciudad Autónoma de Buenos Aires, República Argentina.

**c) FECHA DE CONSTITUCIÓN, PLAZO Y REGISTRO EN EL REGISTRO PÚBLICO DE COMERCIO:** La sociedad fue constituida el 03/01/2011, se encuentra inscrita ante la Inspección General de Justicia (CABA) con fecha 09/03/2012, bajo el número 1663, Libro 138 de SRL. El plazo de duración de la sociedad es de 99 años contados a partir de la fecha de la inscripción en el Registro Público de Comercio y se prorrogará automáticamente por un período de igual término, siempre que no se resuelva la disolución. A la fecha de dicha inscripción la sociedad con otro formato societario poseía 72 años de antigüedad

**d) ACTIVIDAD PRINCIPAL:** La actividad principal de CANEPA KOPEC Y ASOCIADOS S.R.L. es la prestación de servicios de contabilidad, consultoría, auditoría contable e impositiva en el país y en el exterior.

CANEPA KOPEC Y ASOCIADOS S.R.L. es una PyME de capitales argentinos, cuya misión es brindar en forma proactiva soluciones de negocios con alto valor agregado, confiables y diseñadas a la medida del Cliente; integrando personas, procesos, productos y servicios profesionales interdisciplinarios en Auditoría, Consultoría y Transferencia de Tecnología y Conocimiento, de excelencia mundial, sobre la base de una relación con el Cliente afirmada en la confianza y el compromiso, generando valor sostenible en el tiempo para todas las personas involucradas.

Opera en el ámbito de la República Argentina

Sus actividades principales comprenden:

Proveer a sus socios de la estructura material y empresarial necesaria para que los mismos en forma coordinada o individual, por sí o través de terceros también profesionales, puedan ejercer las incumbencias profesionales propias de su título universitario habilitante. Para el cumplimiento de los fines, la sociedad desarrollará su objeto según la respectiva incumbencia profesional, bajo la actuación, responsabilidad y firma de cualquiera de los socios conforme las respectivas normas legales y reglamentarias que rigen a la materia, en función de la incumbencia particular del firmante. Los socios integrantes de la sociedad sólo podrán ofrecer y prestar los servicios propios de sus incumbencias profesionales, debiendo para ello tener



sus respectivos títulos habilitantes y en el caso que una Ley lo dispusiera, la inscripción en el Colegio o Consejo o ente Nacional o Provincial que ejerza la potestad disciplinaria sobre su actuación profesional. Los socios que sean graduados en Ciencias Económicas, además, deberán encontrarse matriculados en el Consejo Profesional de Ciencias Económicas de la Ciudad Autónoma de Buenos Aires. A esos efectos la sociedad tiene plena capacidad jurídica para efectuar todas las operaciones, actividades, actos y contratos que se relacionen directa o indirectamente con el objeto social. Para la prestación de los servicios los profesionales utilizarán las herramientas y plataformas informáticas más modernas que permitan eficientizar y mejorar la calidad de las prestaciones, incluyendo servicios informáticos y plataformas vinculadas a procesos de negocios, tanto para uso de terceros como para uso propio, procesamiento de datos y servicios de tercerización de procesos de negocios informáticos, que faciliten el cumplimiento del objeto social. Los profesionales actuarán bajo su propia responsabilidad conforme a las normas legales y reglamentarias que rigen la materia.

**Antecedentes:**

Crowe en Argentina es una firma de Auditoría y Consultoría miembro de Crowe Global. El grupo en Argentina posee más de 540 profesionales que desde 1940 opera en el mercado argentino brindando servicios de alta calidad, adecuados a las distintas situaciones del mercado en que le toca desenvolverse. El Grupo atiende a través de sus unidades de negocio a una numerosa y variada gama de clientes en forma directa, mediante sus equipos de profesionales o a través de firmas corresponsales en los principales centros económicos de la Argentina.

Combinando capacidad técnica de excelencia, un alto grado de compromiso con el cliente, tecnología de última generación y el respaldo de una red internacional, ofrece a sus clientes la seguridad de contar con un servicio personalizado orientado a apoyar su crecimiento.

Crowe Horwath le ofrece a sus clientes:

- Independencia: Mantenemos una estricta separación entre nuestros compromisos de auditoría y consultoría para ayudar a nuestros clientes a asegurar la confianza de sus accionistas.
- Liderazgo en nuestras áreas de excelencia: Crowe Horwath es reconocida como líder por varios sectores clave.
- Personal profesional: Los equipos están integrados por expertos en nuestras áreas de excelencia, quienes poseen la experiencia necesaria para trabajar efectivamente en los diferentes segmentos de la industria. Además nuestra afiliación con Crowe Horwath International nos permite proporcionar servicios a escala mundial.
- Éxito comprobado en empresas grandes: Tenemos experiencia manejando grandes compromisos con clientes en diferentes segmentos de negocio.

El número de nuestros compromisos aumenta año tras año.

**Argentina**

Rank	Name	Fee income (AR\$m)	Last Years fee income (AR\$m)	Growth rate (%)	Fee split (%)					Year end
					Audit & Assurance	Accounting services	Tax services	Advisory	Other	
<b>Networks</b>										
1	EY*	waiting	1,154,70							
2	PWC*	waiting								
3	Deloitte*	waiting								
4	KPMG*	waiting								
5	Crowe Horwath International*	323,1	196,6	63%	66	7	11	12	4	dic-16
6	BDO*	321,4	220,9	45%	29	21	15	35	-	dic-16
7	SMS Latinoamérica*	290,0			46	-	27	12	15	dic-16
8	Grant Thornton International*	157,2	127,9	23%	26	-	28	45	1	sep-16
9	Kreston International*	155,0	103,0	50%	25	7	58	2	8	oct-16
10	RSM*	119,2			27	39	31	2	1	dic-16

#5th

Notes: n.d. = not disclosed, n.c. = not collected, n/a = not applicable, n/v = not available. \*Disclaimer = Only data from the named member firm or the exclusive member



**Posicionamiento en Argentina**

**Competencia**

Básicamente nuestra competencia se concentra entre las empresas consultoras del ranking, principalmente las primeras 10 no solo nacionales sino internacionales. En tal sentido las que forman el ranking argentino son las siguientes:

RANKING POR VENTA DE EMPRESAS AUDITADAS (Ventas anuales. Millones de \$)

Empresa	2018	2017	2016
PWC			1.454.431
Deloitte			1.143.562
EY			1.073.803
KPMG			780.869
BDO			92.889
<b>CROWE HORWATH</b>			<b>86.500</b>
LISICKI LITVIN			65.612
RSM			48.749
GRANT THORNTON			24.333
AUREN			18.096
MAZARS			15.541
TOTAL			\$ 4.804.296

Cabe destacar que en cuanto al volumen de venta de los clientes hemos sido catalogados como 6tos en el rankind de auditoria pero en cuanto al volumen de honorarios según estadísticas internacionales hemos sido incluidos como 5tos.

**Donde estamos en Argentina**

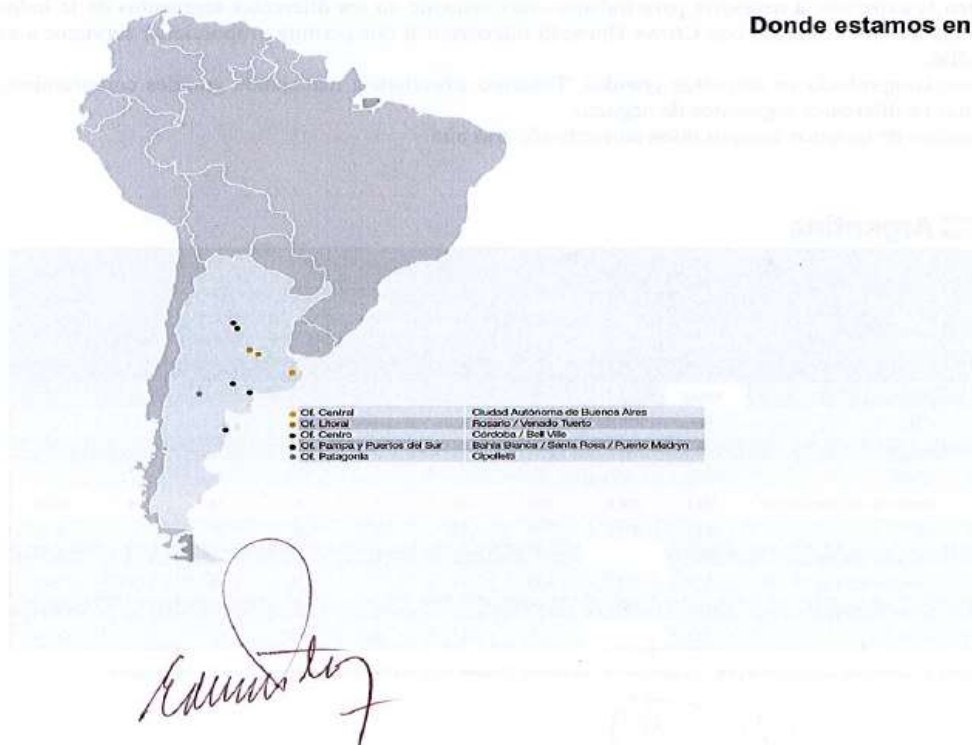

*Edmundo...*



### Centro

Rodríguez Cancé & Asociados  
9 de Julio 53, Piso 3°, Of. 15  
(X5000EMA) - Córdoba  
Provincia de Córdoba - Argentina  
Tel.: (54 351) 426.4480  
[cordoba@crowehorwath.com.ar](mailto:cordoba@crowehorwath.com.ar)



### Patagonia

Silvio Rizza y Asociados  
Of. Cipolletti | Villegas 780 - Cipolletti  
Provincia de Río Negro - Argentina  
Of. Neuquén | Río Negro 649 -  
Rincón de los  
Sauces - Prov. de Neuquén -  
Argentina  
Tel.: (54 0299) 477.4000  
[norpatagonica@crowehorwath.com.ar](mailto:norpatagonica@crowehorwath.com.ar)



### Pampa y Puertos del Sur

Pucci & Asociados

Of. Bahía Blanca | Zelarrayan 277,  
Local 9  
(B8000CEE) - Bahía Blanca  
Provincia de Buenos Aires -  
Argentina  
Tel.: (54 291) 456.3202  
Of. Puerto Madryn | Calle 28 de Julio  
N° 157  
Piso 1°, Oficina 4. (U9120JNC).  
Puerto Madryn  
Provincia de Chubut - Argentina  
Tel.: (54 0280) 445 54528  
Of. Santa Rosa | O'Higgins 202  
(L6300GEL) - Santa Rosa  
Provincia de La Pampa - Argentina  
Tel.: (54 2954) 416347  
[bahia@crowehorwath.com.ar](mailto:bahia@crowehorwath.com.ar)



### Oficina Central

Patagones 2937  
Distrito Tecnológico, Parque  
Patrios.  
C1437JEG - CABA, Argentina  
Tel.: (54 11) 5295 3700  
[info@crowehorwath.com.ar](mailto:info@crowehorwath.com.ar)



### Oficina Bértora

Bértora y Asociados  
Bernardo de Irigoyen 330, Piso 3°  
C1072AAH - CABA, Argentina  
Tel.: (54 11) 4342 2544  
[info@crowehorwath.com.ar](mailto:info@crowehorwath.com.ar)



### Litoral

Monasterio y Asociados & HL  
Consulting  
Madres de Plaza 25 de Mayo 3020.  
Edificio Nordlink – Torre Alta, Piso 9°  
Of. 1 y 4  
Puerto Norte, Rosario.  
(54 341) 446 - 1650  
[litoral@crowehorwath.com.ar](mailto:litoral@crowehorwath.com.ar)

## Posicionamiento en el mundo



\*IAB Survey: World Leading accounting networks 2016: fee data  
\*\* Ranking Argentina, IAB Survey: Septiembre 2017; fee data



## 02. Sector Público

Nos especializamos en la prestación de servicios de auditoría y consultoría de proyectos ejecutados por entidades del Sector público con financiamiento de Organismos Multilaterales de Crédito.



## 01. Agronegocios

Crowe es la primera consultora internacional en desarrollar una división de servicios para empresas y emprendimientos vinculados con el Agro, con el fin de brindar una atención integral a toda la cadena de valor.

## 04. Sector de la Salud

Nuestro grupo de expertos diseñan, organizan, evalúan, implementan y gerencian programas de Salud Públicos y Privados, realizando análisis de factibilidad y alternativas de financiamiento para ayudar a implementar las mejores herramientas y dotar a las organizaciones de sustentabilidad económica y financiera.



## 03. Tercer Sector

Para dar respuesta a las necesidades de este sector y buscar nuevos caminos más equitativos y sustentables, hemos conformado un equipo de trabajo especializado en Organizaciones no Gubernamentales, para dar respuesta continua en materia de organización, administración, información y control.

## 06. Hotelería, Turismo e Industrias Relacionadas

Proveemos servicios que apoyan el crecimiento y la profesionalización de la industria de viajes y turismo en la región, generando un puente entre proyectos viables, operadores e inversores locales e internacionales promoviendo nuevos formatos vinculados a la hotelería, el turismo y el ocio.



## 05. Bancos y Compañías de Seguros

Nuestro equipo de expertos locales suma la experiencia de Crowe Global en la asistencia a este sector para ayudar a encontrar el equilibrio entre la definición estratégica del negocio y la gestión eficiente de los procesos y recursos, brindando: Consultoría Estratégica y Comercial, de Organización y Procesos, Gestión Integral de Riesgos y Control Interno.



## 07. Entidades Deportivas

Nuestro equipo experto brinda a los principales clubes de fútbol del país y otras entidades deportivas, servicios de auditoría y consultoría promoviendo controles que ayudan a garantizar la transparencia de sus actos.



## Industrias en Argentina



**01. Agronegocios**

A partir de la formación de un equipo interdisciplinario de profesionales, con el fin de brindar una atención integral de servicios a empresas e instituciones de toda la cadena de valor del agro:

- Productores agropecuarios, así como entidades o asociaciones que los nuclean.
- Acopiadores y distribuidores de agroinsumos.
- Empresas productoras o importadoras de Agro Insumos.
- Corredores, exportadores y molinos.
- Empresas de transporte y de servicios de labores a campos.
- Industria Agroalimentaria - gestión industrial, logística y comercial.
- Empresas proveedoras de tecnología para el agro.
- Industria de la Maquinaria Agrícola - gestión Industrial, logística y comercial.
- Servicios a Entidades Gubernamentales, para soporte o tercerización de planes y proyectos.



**02. Sector Público**

Nuestro diferencial es la Auditoría Concurrente, que surge como consecuencia de la necesidad de las entidades participantes, tanto financiadores como ejecutores, de asegurar la correcta evolución de proyectos de gran envergadura.

El monitoreo constante facilita la visualización del grado de cumplimiento de los objetivos, permitiendo la medición de los resultados de corto plazo y la proyección de los de largo plazo.



### 03. Tercer Sector

Las ONG's conforman un sector dinámico y creciente, con el objetivo de fortalecer y mejorar las condiciones de vida de la sociedad y buscar nuevos caminos más equitativos y sostenibles.

Para dar respuesta a sus necesidades, hemos conformado un equipo de trabajo especializado en organizaciones no gubernamentales con la conjunción de profesionales de distintas disciplinas y formaciones para dar respuesta eficaz y continua en materia de:

- Organización
- Administración
- Información
- Control



**04. Sector de la Salud**

Contamos con un grupo de expertos calificados en el campo nacional e internacional, abocados al estudio y evaluación de Sistemas de Salud, Públicos y/o Privados, quienes garantizan implementar las herramientas idóneas para dotar a las organizaciones de sustentabilidad económica financiera.

A través de un enfoque multidisciplinario, les es posible diseñar, organizar, evaluar, implementar y gestionar programas y servicios en atención médica y prevención y promoción de la salud, como así también reconocer su factibilidad y alternativas de financiamiento.

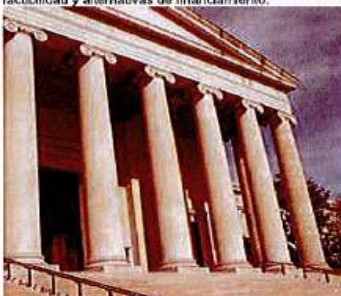

**05. Bancos y Compañías de Seguros**

Un equipo de expertos locales, con amplio conocimiento del negocio, de las exigencias normativas y de las mejores prácticas en procesos y tecnología, sumado a la vasta experiencia de Crowe Horwath Internacional en la asistencia al sector, nos permite dar a nuestros clientes respuestas rápidas, con soluciones pragmáticas y "a medida".

A ayudamos a nuestros clientes a encontrar el equilibrio necesario entre la adecuada definición estratégica de sus negocios y la gestión eficiente de sus procesos y recursos, a través de una amplia gama de servicios relacionados con auditoría y consultoría en las temáticas:

- Estratégica y Comercial
- Organización y Procesos
- Gestión Integral de Riesgos
- Control Interno



**06. Hotelería, Turismo e Industrias relacionadas**

Nuestro principal propósito es proveer servicios de alta calidad que apoyen el crecimiento y la profesionalización de la industria de viajes y turismo en la región, generando un puente entre proyectos viables, operadoras e inversoras locales e internacionales.

En Horwath HTL nos hemos planteado también el desafío de promover nuevos formatos vinculados a la hotelería, el turismo y el ocio, contando para ello con una destacada nómina de profesionales locales y especialistas internacionales, con el respaldo de una organización mundialmente reconocida por su preeminencia en la industria por más de 90 años.



**07. Entidades Deportivas**

Las entidades deportivas son asociaciones civiles sin fines de lucro que cumplen un rol social muy importante en la sociedad y tienen por objeto principal el fomento y la práctica del deporte en cualquiera de sus modalidades.

Las entidades deportivas cuya principal actividad es el fútbol profesional, agregan la pasión de sus seguidores.

Debido a su importancia social y la diversidad de ingresos y egresos por actividades que desarrollan, incluyendo los

originados por los distintos deportes, publicidad y eventos, como, así también, los fondos relacionados con el fútbol profesional y amateur, es necesario que se realicen controles para la transparencia de sus actos.

*Edmundo*



## Servicios en Argentina

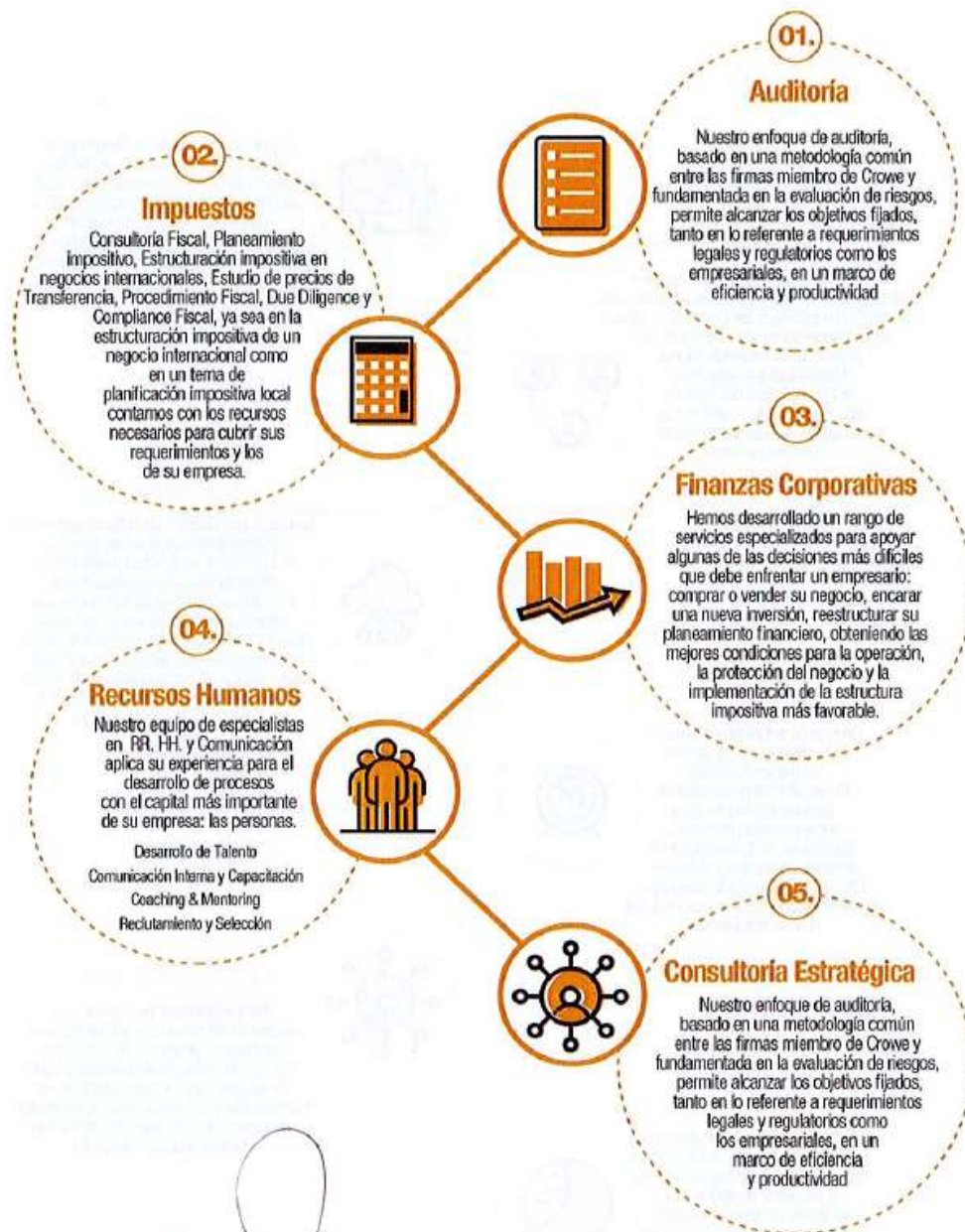

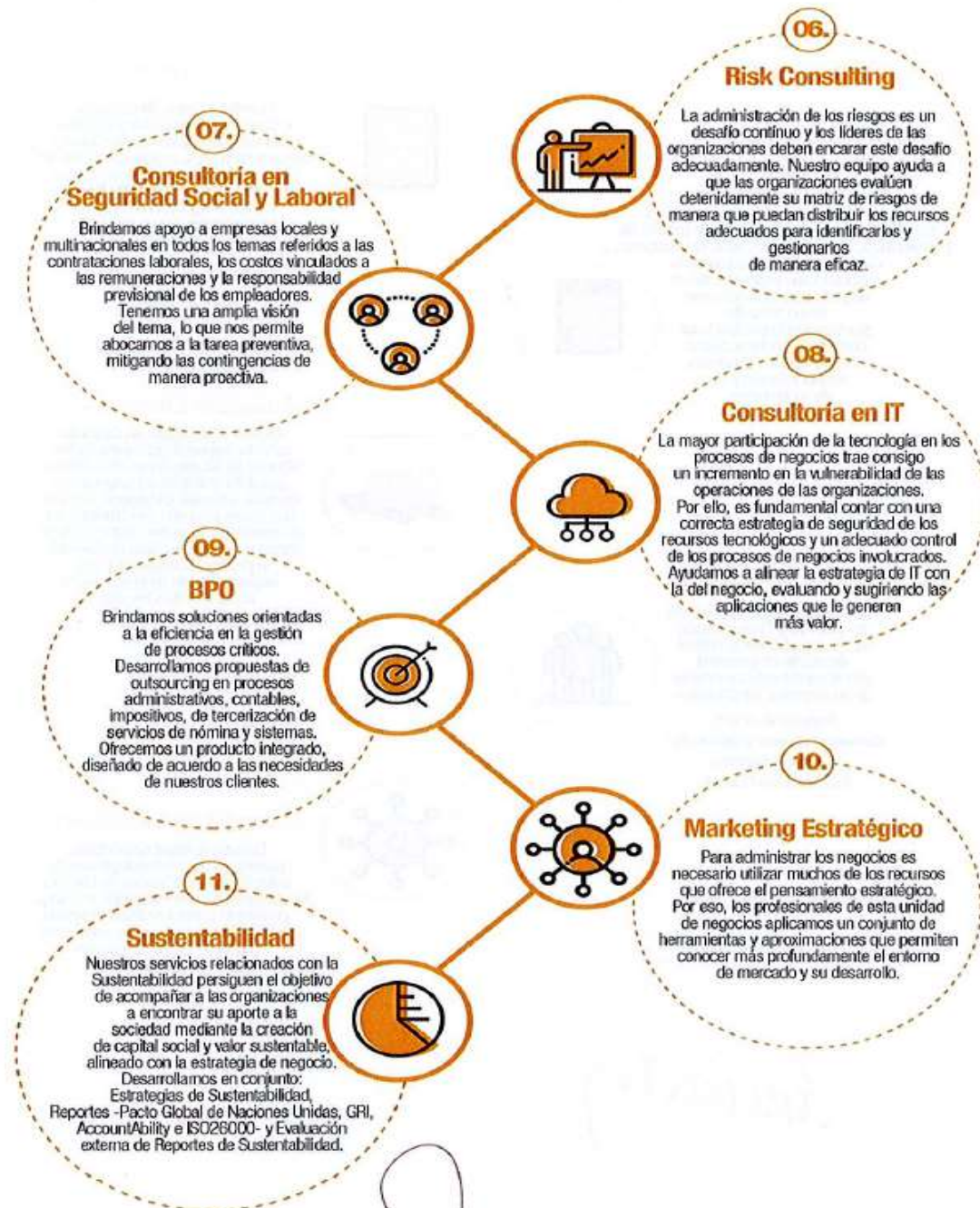



### Cuota-Partistas:

CANEPA KOPEC Y ASOCIADOS S.R.L. es una firma cuyos accionistas son personas físicas argentinas:

Personas Humanas: Nombres y Apellidos completos/ Personas Jurídicas: Denominación	CUIT/CDI/Código tributario del país de origen	% participación
Oswaldo Casalanguida	20-07605775-4	25.47
Eduardo Jorge Pestarino	20-10226207-8	35.83
Claudia Catalina Ortiz	27-14406090-9	4.26
Esteban Rubén Basile	20-16765200-0	9.74
Roberto Eduardo Pérez	20-14116795-3	13.09
Raúl Alberto Presa	20-14932474-8	5.29
Alejandro Pablo Morbelli	20-17128877-1	6.32
		100%

### **e) MONTO PROMEDIO DE LOS INGRESOS TOTALES ANUALES DE ACUERDO A LA DEFINICIÓN PYME CNV SEGÚN NORMAS DE LA COMISIÓN NACIONAL DE VALORES Y PASIVO TOTAL DE LA EMISORA SEGÚN ÚLTIMO BALANCE:**

- Año 2017: \$ 186.061.113,89(\*)
- Año 2016: \$ 145.917.815,71
- Año 2015: \$ 97.120.067,78
- Promedio: \$ 143.032.999,13
- Pasivo Total s/último balance: \$ 103.447.337,95

(\*) Fecha de Cierre: 31 de Diciembre de 2017.

**Desde la fecha de cierre de los EECC al 31/12/2017 a la fecha, no hay cambios significativos.**

## **II. CONDICIONES DE EMISIÓN**

**a) EMISORA:** CANEPA KOPEC Y ASOCIADOS S.R.L.

**b) DENOMINACIÓN:** Obligaciones Negociables PyME CNV Garantizada "Canepa Kopec y Asociados Serie I"

**c) ORGANIZADOR Y COLOCADOR:** Banco de la Ciudad de Buenos Aires.

**d) ENTIDAD DE GARANTÍA:** Intergarantias S.G.R. y Pyme Aval S.G.R.

**e) MONTO DE LA EMISIÓN:** Hasta VN \$ 15.000.000- (valor nominal pesos quince millones)

**f) MONEDA DE EMISIÓN Y PAGO:** La emisión, la amortización del capital, el pago de los intereses, correspondientes a las ON, se efectuarán en pesos y serán efectuados mediante la transferencia de los importes correspondientes a la Caja de Valores S.A. para su acreditación en las cuentas de los tenedores de las Obligaciones (los "Obligacionistas") con derecho al cobro.



**g) VALOR NOMINAL UNITARIO:** V.N. \$1 (valor nominal pesos uno.-)

**h) UNIDAD MÍNIMA DE NEGOCIACIÓN:** V.N. \$1 (valor nominal pesos uno.-)

**i) FORMAS DE LOS TÍTULOS:** Las presentes Obligaciones Negociables estarán representadas en un Certificado Global Permanente para su depósito en Caja de Valores S.A. en los términos de las leyes 20.643 y 13.576 y normas modificatorias y complementarias. Las mismas serán transferibles dentro del sistema de depósito colectivo. Caja de Valores S.A. se encuentra habilitada a cobrar aranceles a los depositantes que éstos podrán trasladar a los tenedores de las Obligaciones Negociables. Los tenedores renuncian al derecho de exigir la entrega de láminas individuales.

**j) FORMA DE COLOCACIÓN Y PLAZO:** La colocación será realizada por "subasta o licitación pública" a través del sistema del Mercado Argentino de Valores S.A. de acuerdo a las normas CNV. Autorizada la oferta pública, en la oportunidad que determinen la Emisora y el Colocador según las condiciones del mercado, se publicará un Aviso de Suscripción en los sistemas informáticos autorizados donde se listen y/o negocien las ON y en la Autopista de Información Financiera (AIF) de la CNV, en el que se indicará, la fecha de inicio y de finalización del Periodo de Colocación, la Fecha de Emisión e Integración (el "Aviso de Suscripción"). El periodo de Colocación comprende el periodo de difusión que será de por lo menos 3(tres) Días Hábiles, y, una vez finalizado este, el Periodo de Licitación podrá ser prorrogado, modificado o suspendido por la Emisora y el Colocador, dejando expresa constancia que los Inversores que hubieran presentado ofertas podrán, en su caso, retirar las mismas sin penalización alguna hasta el Día Hábil anterior al cierre del Periodo de Licitación. Las invitaciones a formular ofertas serán cursadas por el Colocador a un amplio número de potenciales inversores, por los medios habituales del mercado, especialmente correo electrónico. El precio de suscripción será fijo al 100% (cien por ciento) del valor nominal. En el proceso de licitación los interesados en participar deberán ofrecer un margen diferencial pretendido expresado en tanto por ciento truncado a dos decimales, sobre la base de la tasa BADLAR, y cualquier otro requisito que los Colocadores y/o los agentes intermediarios habilitados para ingresar ofertas, consideren necesario para asegurar el cumplimiento de las exigencias normativas y la validez de las Órdenes de Compra.

**k) SUSCRIPCIÓN E INTEGRACIÓN:** Serán suscriptas e integradas en Pesos.

**l) PRECIO DE EMISIÓN:** 100% (cien por ciento) del Valor Nominal.

**m) FECHA Y LUGAR DE INTEGRACIÓN:** Será el segundo día hábil posterior al cierre del Periodo de Licitación. La integración deberá ser efectuada mediante transferencia bancaria a la cuenta que se informe en el aviso de suscripción. La Fecha de Integración será la Fecha de Emisión de las Obligaciones Negociables.

**n) FECHA DE VENCIMIENTO:** Será a los 24 (veinticuatro) meses de la Fecha de Emisión y será informada en el Aviso de Suscripción.

**o) AMORTIZACIÓN Y FECHAS DE PAGO DE CAPITAL:** Cuatro (4) cuotas semestrales, iguales y consecutivas equivalentes al 25% (veinticinco por ciento) del valor nominal emitido. La primera fecha de pago de capital será a los seis (6) meses de la Fecha de Emisión. Las fechas de pago serán informadas en el Aviso de Suscripción.

**p) MONTO MÍNIMO DE SUSCRIPCIÓN:** \$ 10.000 (diez mil pesos) equivalentes a V.N. \$ 10.000,00 (valor nominal diez mil pesos) de capital de las Obligaciones Negociables y múltiplos de \$1 (valor nominal un peso)

**q) TASA DE INTERES Y FECHAS DE PAGO DE INTERES:** El capital no amortizado de las Obligaciones Negociables devengarán intereses semestrales hasta la fecha de vencimiento, a



una tasa de interés nominal anual variable determinada sobre la base de la tasa BADLAR más un margen diferencial a licitar (la “Tasa de Interés de las ON”). El interés se calculará sobre el saldo de capital de las ON considerando para su cálculo un año de 365 (trescientos sesenta y cinco) días. Tasa BADLAR significa la tasa equivalente al promedio aritmético de las tasas de intereses que publica el Banco Central de la República Argentina (el “BCRA”) para depósitos a plazo fijo de 30 (treinta) a 35 (treinta y cinco) días de plazo y de más de \$ 1.000.000 (pesos un millón) para los bancos privados de la República Argentina correspondiente al plazo que transcurre a partir del décimo Día Hábil anterior al inicio de cada Período de Devengamiento de Intereses y finaliza el décimo Día Hábil anterior al último día de cada Período de Devengamiento de Intereses siguiente, incluyendo el primer día pero excluyendo el último día. De no ser posible el cálculo de la tasa de interés aplicable por encontrarse suspendida la publicación por el BCRA de las tasas de interés que se promedian para el cálculo de la Tasa BADLAR, se considerará como Tasa BADLAR a la tasa sustituta de aquella que informe el BCRA, o en caso de no existir dicha tasa sustituta, la tasa que resulte de considerar el promedio aritmético de tasas pagadas para depósitos en pesos por un monto mayor a un millón de pesos para idéntico plazo por los 5 (cinco) primeros bancos privados, en cantidad de depósitos, según el último informe de depósitos disponible publicado por el Banco Central de la República Argentina; en todos los casos, correspondiente al mes calendario anterior a cada Fecha de Pago de Servicios.

Los pagos de Intereses de las ON serán realizados semestralmente en forma vencida a partir del mes 6 posterior a la Fecha de Emisión e Integración comenzando en el mes y año que se informará oportunamente en el Aviso de Resultado de Colocación y en las fechas que resulten en un número de día idéntico a la Fecha de Emisión e Integración, pero del mes correspondiente. Las Fechas de Pago de Servicios serán detalladas en el Aviso de Resultado de Colocación que será publicado en el Boletín Diario de Mercado de Capitales de la BCR, y en los medios informáticos de los demás mercados autorizados donde se listen las ON, y en la AIF de CNV

**r) PERIODO DE DEVENGAMIENTO:** Significa el período comprendido entre una Fecha de Pago de intereses y la Fecha de Pago de Intereses siguiente, incluyendo el primer día y excluyendo el último día. Los servicios de interés serán pagaderos en forma semestral en cada una de las Fechas de Pago de Servicios informadas en el Aviso de Suscripción. Los intereses se devengarán: (i) para el primer servicio, desde la Fecha de Emisión e Integración inclusive, hasta la primer Fecha de Pago de Servicios exclusive; y (ii) para el resto de los servicios, desde la Fecha de Pago de Servicios inmediata anterior inclusive, hasta la siguiente Fecha de Pago de los Servicios exclusive.

**s) AGENTE DE DEPÓSITO COLECTIVO:** Será Caja de Valores S.A. (“CVSA”)

**t) PAGO DE LOS SERVICIOS:** La amortización y pagos de los intereses correspondientes a las Obligaciones Negociables, serán efectuadas por el Emisor mediante la transferencia de los importes correspondientes a Caja de Valores S.A. para su acreditación en las cuentas de los tenedores con derecho a cobro.

**u) DESTINOS DE LOS FONDOS:** Los recursos provenientes de la colocación de las Obligaciones Negociables serán destinados a: integración de capital de trabajo en el país (40%) e inversiones (60%), específicamente a la financiación de nuevos sistemas para soluciones de negocio, y otorgamiento de mayores plazos y mejores condiciones a los clientes para consolidar el negocio de IT

**v) MERCADOS AUTORIZADOS EN LOS QUE SE OFRECERÁN LOS VALORES NEGOCIALBES.** Se solicitará el listado en Bolsas y Mercados Argentinos S.A. (BYMA), en el Mercado Argentinos de Valores S.A. (MAV) y en cualquier otro Mercado autorizado por la CNV, bajo el régimen de Obligaciones Negociables Pyme CNV Garantizada.



w) **RESCATE:** La Emisora podrá efectuar el rescate total anticipado de las Obligaciones Negociables a valor par, a partir del primer aniversario de la Fecha de Emisión e Integración, mediante notificación efectuada con no menos de 30 (treinta) días, ni más de 60 (sesenta) días, de anticipación a los Obligacionistas. En caso de rescate deberá reintegrarse a los obligacionistas, el total del capital adeudado y abonarse los intereses devengados pendientes de pago hasta la fecha efectiva de rescate. El rescate se hará saber por publicación de un (1) día en el boletín diario de mercado de capitales de la BCR, los sistemas informáticos de los mercados autorizados en donde se listen y/o negocien las ON y en la AIF de la CNV. Esta facultad será procedente en la medida que haya transcurrido el plazo mínimo preestablecido.

x) **ÓRGANOS Y FECHAS EN LAS QUE SE DISPUSO EL INGRESO A LA OFERTA PÚBLICA (EN SU CASO), LA EMISIÓN Y LAS CONDICIONES DE LA MISMA, ASÍ COMO EL DESTINO DE LOS FONDOS.** La sociedad autorizó la emisión de las Obligaciones Negociables bajo el REGIMEN PYME CNV GARANTIZADA por un monto máximo en circulación de hasta \$ 100.000.000 (pesos CIEN millones), o su equivalente en otras monedas por Reunión de socios celebrada el 28 de diciembre de 2018 fijando las condiciones generales: Monto, Tipo de Interés, Plazo y Forma de Pago, delegando en la Gerencia por medio de acta del día xx de diciembre de 2018 la facultad de determinar los restantes términos y condiciones de la emisión de Obligaciones Negociables dentro del monto autorizado, incluyendo la época, precio, condiciones de pago y de colocación.

y) **AGENTES Y TODO OTRO INTERVINIENTE EN EL PROCESO DE EMISIÓN Y COLOCACIÓN Y GASTOS CORRESPONDIENTES:** Banco de la Ciudad de Buenos Aires ALYC y AN PROPIO - N° 143 registrado en la Comisión Nacional de Valores (CNV) con domicilio en la calle Florida 302 de la Ciudad Autónoma de Buenos Aires, Teléfono (011) 4329-8934/8703. Los datos de contacto para notificaciones y comunicaciones: Sr. Claudio Askenazy, e-mail: [Caskenazy@bancociudad.com.ar](mailto:Caskenazy@bancociudad.com.ar), Sr. Guillermo Alonso, e-mail: [GAlonso@bancociudad.com.ar](mailto:GAlonso@bancociudad.com.ar), domicilio: Sarmiento 630° 9° Piso (C1041AAN) Ciudad Autónoma de Buenos Aires

#### Gastos totales:

Gastos estimados	Total
Aval SGR- Intergarantías SGR	3,00 % anual sobre monto avalado
Aval SGR- Pyme Aval SGR	3,00 % anual sobre monto avalado
Gastos colocación	0,50 % sobre VN efectivamente colocado

### III. GARANTÍA

a) **DENOMINACIÓN SOCIAL DE LAS ENTIDADES DE GARANTÍA:** Las Obligaciones Negociables están co-avaladas en su totalidad, tanto el capital como los intereses por INTERGARANTIAS S.G.R. el 50% (cincuenta por ciento) y PYME AVAL S.G.R. el restante 50% (cincuenta por ciento) como Entidades de Garantía Autorizada por CNV, quienes asumirán el carácter como liso, llano y principal pagador y con renuncia a los beneficios de excusión y división, en este último caso solo respecto de la Emisora

b) **NATURALEZA DE LA GARANTÍA:** Garantía Común.



**c) INFORMACIÓN SOBRE LAS ENTIDADES DE GARANTÍA, EXPRESADOS EN PESOS A CIERRE DE MARZO 2019:**

**INTERGARANTÍAS S.G.R. (29/03/2019)**

- Fondo de Riesgo Autorizado: \$ 800.000.000,00
- Fondo de Riesgo Integrado: \$ 706.465.387,63
- Fondo de Riesgo Contingente: \$ 62.267.379,73
- Fondo de Riesgo Disponible: \$ 644.198.007,90
- Garantías Vigentes: \$ 2.498.033.842,07
- Grado de Apalancamiento: 387,77 %
- Calificación de riesgo: A+ (Evaluadora Latinoamericana S.C.R.)

**PYME AVAL S.G.R. (29/03/2019)**

- Fondo de Riesgo Autorizado: \$ 500.000.000,00
- Fondo de Riesgo Integrado: \$ 282.374.238,56
- Fondo de Riesgo Contingente: \$ 11.474.096,54
- Fondo de Riesgo Disponible: \$ 270.900.142,02
- Garantías Vigentes: \$ 897.275.085,30
- Grado de Apalancamiento: 317,76%
- Calificación de riesgo: A+ (Evaluadora Latinoamericana S.C.R.)

(En aquellos casos en los que el presente prospecto tenga el carácter de definitivo todas las páginas deberán estar firmadas por persona con facultades suficientes para obligar al emisor).

**EDUARDO PESTARINO**

CANEPA, KOPEC y ASOC. S.R.L.

SOCIO GERENTE  
C.U.I.T. 30-52965489-4



La presente emisión cuenta con la autorización de Oferta Pública por la Comisión Nacional de Valores, restando aún la autorización de listado por parte del Mercado Argentino de Valores S.A.

## PROSPECTO DE EMISIÓN DE OBLIGACIONES NEGOCIABLES BAJO EL REGIMEN PYME CNV GARANTIZADA

“HORWATH CONSULTING SERIE I” POR HASTA VN \$ 15.000.000,00 (PESOS QUINCE  
MILLONES -)



**HORWATH CONSULTING S.A.**  
**EMISORA**



**ORGANIZADOR Y COLOCADOR**



### AVALISTAS

Las **Obligaciones Negociables HORWATH CONSULTING Serie I** (“las ON”) serán emitidas por **HORWATH CONSULTING S.A.** (Indistintamente la “Sociedad” o la “Emisora”) conforme a la Ley N° 26.831, los Decretos N° 1.087/93 1.023/13 y las **NORMAS** (T.O. 2013 y mod.) de la Comisión Nacional de Valores.

*“Oferta pública autorizada en los términos de la Ley N° 26.831, los Decretos N° 1.087/93 1.023/13 y las NORMAS (T.O. 2013 y mod.) de la Comisión Nacional de Valores, registrada bajo Resolución N° RESFC-2019-20207-APN-DIR#CNV del 24 de Abril de 2019. Esta autorización sólo significa que se han cumplido con los requisitos establecidos en materia de información establecidos en el régimen PYME CNV GARANTIZADA. La Comisión Nacional de Valores no ha emitido juicio sobre los datos contenidos en el prospecto publicado el día 03 de Mayo de 2019. La veracidad de la información suministrada en el presente prospecto es exclusiva responsabilidad del órgano de administración de la emisora y demás responsables según los artículos 119 y 120 de la Ley N° 26.831. El órgano de administración manifiesta, con carácter de declaración jurada, que el presente prospecto contiene, a la fecha de su publicación, información veraz y suficiente conforme a lo requerido por las normas vigentes. Los inversores deben tener en cuenta al momento de realizar su inversión que el sujeto emisor, en relación con la presente, contará con un régimen informativo diferenciado debido a que esta emisión se efectúa bajo el régimen*





*garantizado por una Entidad de Garantía autorizada por la Comisión Nacional de Valores, lo que implicará que se les aplique el régimen informativo diferenciado establecido en el artículo 24 de la Sección VI del Capítulo VI del Título II."*

*"La emisora, sus beneficiarios finales, y las personas físicas o jurídicas que tengan como mínimo el VEINTE (20) por ciento de su capital o de los derechos a voto, o que por otros medios ejercen el control final, directo o indirecto sobre la misma, no registran condenas por delitos de lavado de activos y/o financiamiento del terrorismo y no figuran en las listas de terroristas y organizaciones terroristas emitidas por el CONSEJO DE SEGURIDAD DE LAS NACIONES UNIDAS" (conf. Art. 13, Secc. IV, Tit. XI de las NORMAS CNV N.T. 2013 y mod.).*

**LAS OBLIGACIONES NEGOCIABLES AUTORIZADAS A OFERTA PÚBLICA SÓLO PUEDEN NEGOCIARSE PÚBLICAMENTE EN MERCADOS AUTORIZADOS DEL PAÍS. DICHO PROSPECTO DE EMISIÓN SE ENCUENTRA DISPONIBLE EN LA AUTOPISTA DE INFORMACIÓN FINANCIERA (AIF) DE LA CNV, EN EL DOMICILIO DE LA EMISORA Y EN EL DOMICILIO DEL ORGANIZADOR Y COLOCADOR.**

### I. DESCRIPCIÓN DE LA EMISORA

**a) DENOMINACIÓN Y TIPO SOCIETARIO:** HORWATH CONSULTING S.A. es una Sociedad Anónima domiciliada en Patagones 2937 de la Ciudad Autónoma de Buenos Aires, CUIT 30-65031269-0.

**b) SEDE INSCRIPTA:** La sede social de la Sociedad se encuentra en la calle Patagones 2937, de la Ciudad Autónoma de Buenos Aires, República Argentina.

**c) FECHA DE CONSTITUCIÓN, PLAZO Y REGISTRO EN EL REGISTRO PÚBLICO DE COMERCIO:** La sociedad fue constituida el 17/10/1991, se encuentra inscrita ante la Inspección General de Justicia (CABA) con fecha 31/10/1991, bajo el número 9123, Libro 110, Tomo A de Sociedades Anónimas. El plazo de duración de la sociedad es de 99 años contados a partir de la fecha de la inscripción en el Registro Público de Comercio y se prorrogará automáticamente por un período de igual término, siempre que no se resuelva la disolución.

**d) ACTIVIDAD PRINCIPAL:** La actividad principal de HORWATH CONSULTING S.A. es la consultoría en administración financiera, en recursos humanos, en ingeniería y comercialización.

HORWATH CONSULTING S.A. es una PyME de capitales argentinos, cuya misión es brindar en forma proactiva soluciones de negocios con alto valor agregado, confiables y diseñadas a la medida del Cliente; integrando personas, procesos, productos y servicios profesionales interdisciplinarios en Auditoría, Consultoría y Transferencia de Tecnología y Conocimiento, de excelencia mundial, sobre la base de una relación con el Cliente afirmada en la confianza y el compromiso, generando valor sostenible en el tiempo para todas las personas involucradas.

Opera en el ámbito de la República Argentina

Sus actividades principales comprenden:

- a) Consultoría Administrativa, Contable e Impositiva
- b) Diseños de estructuras organizacionales
- c) Rediseño de procesos y esquemas de control de gestión
- d) Diseño e implementación de Planes Estratégicos
- e) Análisis de rentabilidad
- f) Diagnósticos de eficacia operacional
- g) Finanzas Corporativas
- h) Sustentabilidad | RSE
- i) Difundir y reforzar el conocimiento sobre los procesos de Gobierno Corporativo eficiente.
- j) Examinar los procesos, para mantener su vigencia y efectividad.



- k) Conformar un Sistema de Administración de Riesgos, autogestionable y a la medida.
- l) Eficientizar el desempeño y los resultados de la función de auditoría.
- m) Relacionar los riesgos y procesos para desarrollar un plan de auditoría más eficiente y mejor enfocado.
- n) Cumplir con las disposiciones de la Nueva Ley del Mercado de Valores, así como de la Ley Sarbanes-Oxley.
- o) Diagnosticar la suficiencia y efectividad del control interno.
- p) Gobierno Corporativo
- q) Business Intelligence (BI)
- r) Program Management Office (PMO)
- s) Coaching Empresarial
- t) Planeamiento estratégico
- u) Evaluación y diagnóstico de la gestión gerencial.
- v) Diagnóstico y diseño organizacional.
- w) Reingeniería y Mejora de Procesos.
- x) Business Process Management (BPM).

#### **Antecedentes y Perspectivas:**

Crowe en Argentina es una firma de Auditoría y Consultoría miembro de Crowe Global. El grupo en Argentina posee más de 540 profesionales que desde 1940 opera en el mercado argentino brindando servicios de alta calidad, adecuados a las distintas situaciones del mercado en que le toca desenvolverse. El Grupo atiende a través de sus unidades de negocio a una numerosa y variada gama de clientes en forma directa, mediante sus equipos de profesionales o a través de firmas corresponsales en los principales centros económicos de la Argentina.

Combinando capacidad técnica de excelencia, un alto grado de compromiso con el cliente, tecnología de última generación y el respaldo de una red internacional, ofrece a sus clientes la seguridad de contar con un servicio personalizado orientado a apoyar su crecimiento.

Crowe Horwath le ofrece a sus clientes:

- Independencia: Mantenemos una estricta separación entre nuestros compromisos de auditoría y consultoría para ayudar a nuestros clientes a asegurar la confianza de sus accionistas.
- Liderazgo en nuestras áreas de excelencia: Crowe Horwath es reconocida como líder por varios sectores clave.
- Personal profesional: Los equipos están integrados por expertos en nuestras áreas de excelencia, quienes poseen la experiencia necesaria para trabajar efectivamente en los diferentes segmentos de la industria. Además nuestra afiliación con Crowe Horwath International nos permite proporcionar servicios a escala mundial.
- Éxito comprobado en empresas grandes: Tenemos experiencia manejando grandes compromisos con clientes en diferentes segmentos de negocio.

El número de nuestros compromisos aumenta año tras año.



## Posicionamiento en Argentina Competencia

Básicamente nuestra competencia se concentra entre las empresas consultoras del ranking, principalmente las primeras 10 no solo nacionales sino internacionales. En tal sentido las que forman el ranking argentino son las siguientes:

RANKING POR VENTA DE EMPRESAS AUDITADAS (Ventas anuales. Millones de \$)

Empresa	2018	2017	2016
PWC			1.454.431
Deloitte			1.143.562
EY			1.073.803
KPMG			790.869
BDO			92.889
<b>CROWE HORWATH</b>			<b>86.500</b>
LISICKI LITVIN			65.612
RSM			48.749
GRANT THORNTON			24.333
AUREN			18.096
MAZARS			15.541
TOTAL			\$ 4.804.296
			\$3.360.100

Cabe destacar que en cuanto al volumen de venta de los clientes hemos sido catalogados como 6tos en el ranking de auditoria pero en cuanto al volumen de honorarios según estadísticas internacionales hemos sido incluidos como 5tos.

## Argentina

Rank	Name	Fee income (AR\$m)	Last Years fee income (AR\$m)	Growth rate (%)	Fee split (%)					Year end
					Audit & Assurance	Accounting services	Tax services	Advisory	Other	
Networks										
1	EY*	waiting	1.154,70							
2	PWC*	waiting								
3	Deloitte*	waiting								
4	KPMG*	waiting								
5	Crowe Horwath International*	323,1	198,5	63%	66	7	11	12	4	dic-16
6	BDO*	321,4	220,9	45%	29	21	16	35	-	dic-16
7	SMS Latinoamérica*	290,0			46	-	27	12	15	dic-16
8	Grant Thornton International*	157,2	127,9	23%	26	-	28	45	1	sep-16
9	Kreston International*	155,0	103,0	50%	23	7	56	2	8	oct-16
10	RSM*	118,2			27	39	31	2	1	dic-16

#5th

Notes: n.d. = not disclosed, n.c. = not collected, n/a/p. = not applicable, n/a/v. = not available. \*Disclaimer = Only data from the named member firm or the exclusive member

### Posicionamiento en el mundo

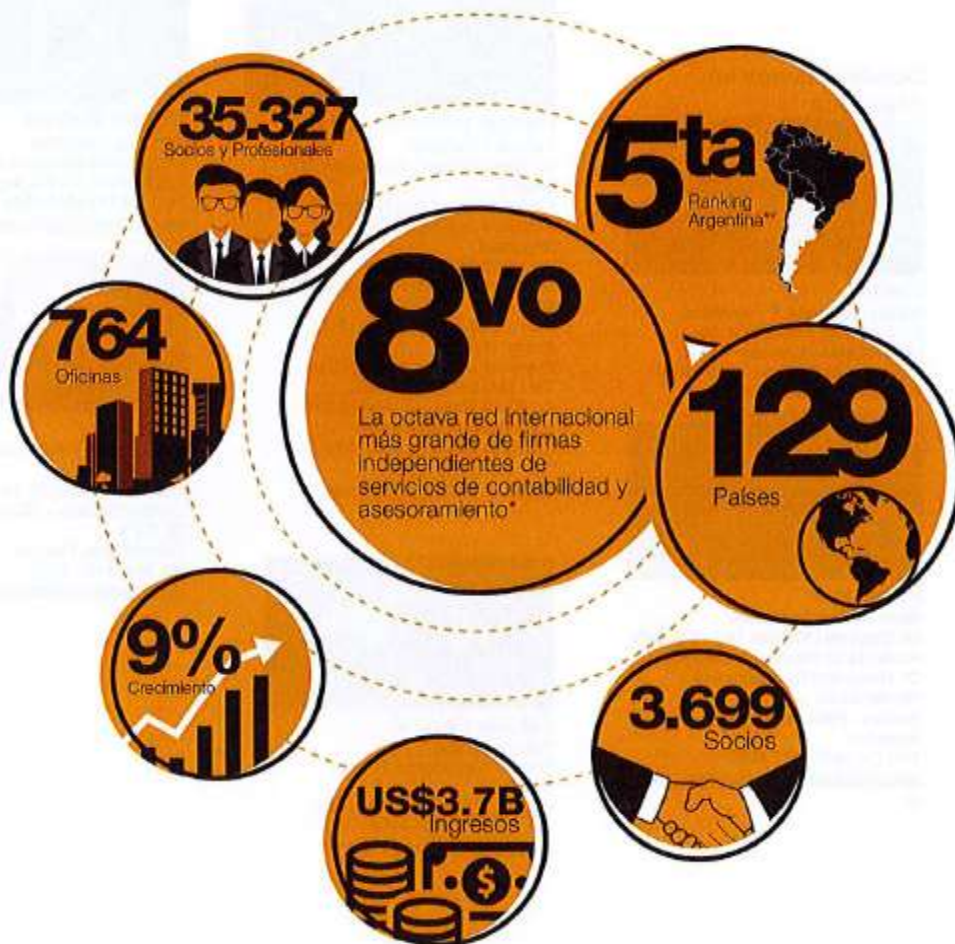

\*IAB Survey: World Leading accounting networks 2016: fee data  
\*\* Ranking Argentina. IAB Survey: Septiembre 2017: fee data



## Donde estamos en Argentina



### Centro

Rodriguez Cancé & Asociados  
9 de Julio 53, Piso 3°, Of. 15  
(X5000EMA) - Córdoba  
Provincia de Córdoba - Argentina  
Tel.: (54 351) 426.4480  
[cordoba@crowehorwath.com.ar](mailto:cordoba@crowehorwath.com.ar)



### Patagonia

Silvio Rizza y Asociados  
Of. Cipolletti | Villegas 780 - Cipolletti  
Provincia de Río Negro - Argentina  
Of. Neuquén | Río Negro 649 -  
Rincón de los  
Sauces - Prov. de Neuquén -  
Argentina  
Tel.: (54 0299) 477.4000  
[norpatagonica@crowehorwath.com.ar](mailto:norpatagonica@crowehorwath.com.ar)



### Pampa y Puertos del Sur

Pucci & Asociados  
Of. Bahía Blanca | Zelarrayan 277,  
Local 9  
(B8000CEE) - Bahía Blanca  
Provincia de Buenos Aires -  
Argentina  
Tel.: (54 291) 456.3202  
Of. Puerto Madryn | Calle 28 de Julio  
N° 157  
Piso 1°, Oficina 4. (U9120JNC).  
Puerto Madryn  
Provincia de Chubut - Argentina  
Tel.: (54 0280) 445 54528  
Of. Santa Rosa | O'Higgins 202  
(L6300GEL) - Santa Rosa  
Provincia de La Pampa - Argentina  
Tel.: (54 2954) 416347  
[bahia@crowehorwath.com.ar](mailto:bahia@crowehorwath.com.ar)



### Oficina Central

Patagones 2937  
Distrito Tecnológico, Parque  
Patricios.  
C1437JEG - CABA, Argentina  
Tel.: (54 11) 6295 3700  
[info@crowehorwath.com.ar](mailto:info@crowehorwath.com.ar)



### Oficina Bértora

Bértora y Asociados  
Bernardo de Irigoyen 330, Piso 3°  
C1072AAH - CABA, Argentina  
Tel.: (54 11) 4342 2544  
[info@crowehorwath.com.ar](mailto:info@crowehorwath.com.ar)



### Litoral

Monasterio y Asociados & HL  
Consulting  
Madres de Plaza 25 de Mayo 3020.  
Edificio Nordlink – Torre Alta, Piso 9°  
Of. 1 y 4  
Puerto Norte, Rosario.  
(54 341) 446 - 1650  
[litoral@crowehorwath.com.ar](mailto:litoral@crowehorwath.com.ar)

## Industrias en Argentina

### 02. Sector Público

Nos especializamos en la prestación de servicios de auditoría y consultoría de proyectos ejecutados por entidades del Sector público con financiamiento de Organismos Multilaterales de Crédito.

### 04. Sector de la Salud

Nuestro grupo de expertos diseñan, organizan, evalúan, implementan y gestionan programas de Salud Públicos y Privados, realizando análisis de factibilidad y alternativas de financiamiento para ayudar a implementar las mejores herramientas y dotar a las organizaciones de sustentabilidad económica y financiera.

### 06. Hotelería, Turismo e Industrias Relacionadas

Proveemos servicios que apoyan el crecimiento y la profesionalización de la industria de viajes y turismo en la región, generando un puente entre proyectos viables, operadores e inversores locales e internacionales promoviendo nuevos formatos vinculados a la hotelería, el turismo y el ocio.



### 01. Agronegocios

Crowe es la primera consultora internacional en desarrollar una división de servicios para empresas y emprendimientos vinculados con el Agro, con el fin de brindar una atención integral a toda la cadena de valor.



### 03. Tercer Sector

Para dar respuesta a las necesidades de este sector y buscar nuevos caminos más equitativos y sustentables, hemos conformado un equipo de trabajo especializado en Organizaciones no Gubernamentales, para dar respuesta continua en materia de organización, administración, información y control.



### 05. Bancos y Compañías de Seguros

Nuestro equipo de expertos locales suma la experiencia de Crowe Global en la asistencia a este sector para ayudar a encontrar el equilibrio entre la definición estratégica del negocio y la gestión eficiente de los procesos y recursos, brindando: Consultoría Estratégica y Comercial, de Organización y Procesos, Gestión Integral de Riesgos y Control Interno.



### 07. Entidades Deportivas

Nuestro equipo experto brinda a los principales clubes de fútbol del país y otras entidades deportivas, servicios de auditoría y consultoría promoviendo controles que ayudan a garantizar la transparencia de sus actos.





01. Agronegocios

A partir de la formación de un equipo interdisciplinario de profesionales, con el fin de brindar una atención integral de servicios a empresas e instituciones de toda la cadena de valor del agua:

- Productores agropecuarios, así como entidades o asociaciones que los nucleen,
- Acopiadores y distribuidores de agronegocios,
- Empresas productoras o importadoras de Agro Insumos,
- Comedores, exportadores y molinos,
- Empresas de transporte y de servicios de labores a campos,
- Industria Agroalimentaria - gestión Industrial, logística y comercial,
- Empresas proveedoras de tecnología para el agro,
- Industria de la Maquinaria Agrícola - gestión Industrial, logística y comercial,
- Servicios a Entidades Gubernamentales, para soporte e implementación de planes y proyectos.



02. Sector Público

Nuestro diferencial es la Auditoría Concurrente, que surge como consecuencia de la necesidad de las entidades participantes, tanto financiadores como ejecutores, de asegurar la correcta evolución de proyectos de gran envergadura. El monitoreo constante facilita la visualización del grado de cumplimiento de los objetivos, permitiendo la medición de los resultados de corto plazo y la proyección de los de largo plazo.



### 03. Tercer Sector

Los ONG's conforman un sector dinámico y creciente, con el objetivo de fortalecer y mejorar las condiciones de vida de la sociedad y buscar nuevos caminos más equitativos y sustentables.

Para dar respuesta a sus necesidades, hemos conformado un equipo de trabajo especializado en organizaciones no gubernamentales con la conjunción de profesionales de distintas disciplinas y formaciones para dar respuesta eficaz y continua en materia de:

- Organización
- Administración
- Información
- Control



04. Sector de la Salud

Contamos con un grupo de expertos calificados en el campo nacional e internacional, adscritos al estudio y evaluación de Sistemas de Salud, Públicos y/o Privados, quienes garantizan implementar las herramientas idóneas para dotar a las organizaciones de sustentabilidad económica financiera.

A través de un enfoque multidisciplinario, les es posible diseñar, organizar, evaluar, implementar y generar programas y servicios en atención médica y prevención y promoción de la salud, como así también reconocer su factibilidad y alternativas de financiamiento.



05. Bancos y Compañías de Seguros

Un equipo de expertos locales, con amplio conocimiento del negocio, de las exigencias normativas y de las mejores prácticas en procesos y tecnología, sumado a la vasta experiencia de Crowe Horwath International en la asistencia al sector, nos permite dar a nuestros clientes respuestas rápidas, con soluciones pragmáticas y "a medida". Ayudamos a nuestros clientes a encontrar el equilibrio necesario entre la adecuada definición estratégica de sus negocios y la gestión eficiente de sus procesos y recursos, a través de una amplia gama de servicios relacionados con auditoría y consultoría en las temáticas:

- Estratégica y Comercial
- Organización y Procesos
- Gestión Integral de Riesgos
- Control Interno



06. Hotelería, Turismo e Industrias relacionadas

Nuestro principal propósito es proveer servicios de alta calidad que apoyen el crecimiento y la profesionalización de la industria de viajes y turismo en la región, generando un puente entre proyectos viables, operadores e inversores locales o internacionales.

En Horwath HTL nos hemos planteado también el desafío de promover nuevos formatos vinculados a la hotelería, el turismo y el ocio, contando para ello con una destacada nómina de profesionales locales y especialistas internacionales, con el respaldo de una organización mundialmente reconocida por su preeminencia en la industria por más de 90 años.



07. Entidades Deportivas

Las entidades deportivas son asociaciones civiles sin fines de lucro que cumplen un rol social muy importante en la sociedad y tienen por objeto principal el fomento y la práctica del deporte en cualquiera de sus modalidades.

Las entidades deportivas cuya principal actividad es el fútbol profesional, agrupan la pasión de sus seguidores.

Debido a su importancia social y la diversidad de ingresos y egresos por actividades que desarrollan, incluyendo los

originados por los distintos deportes, publicidad y eventos, como, así también, los fondos relacionados con el fútbol profesional y amateur, es necesario que se realicen controles para la transparencia de sus actos.

## Servicios en Argentina

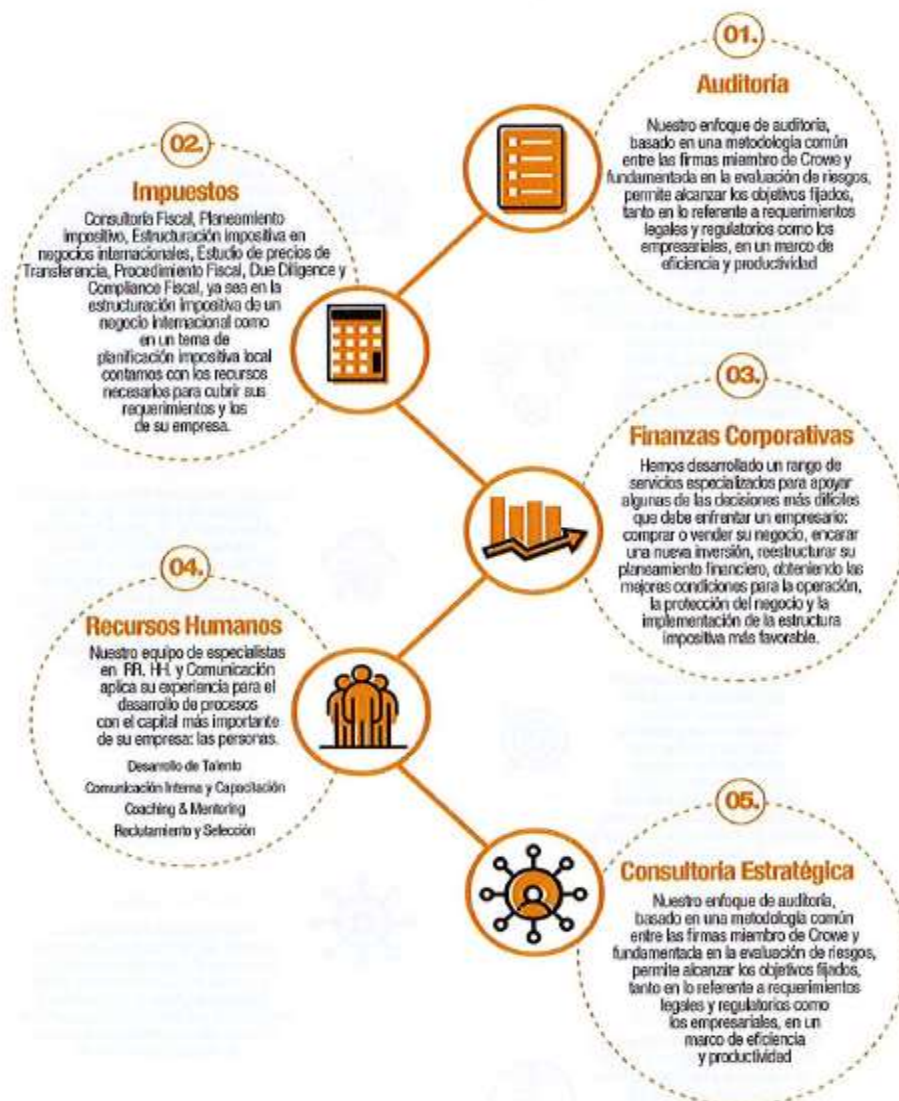



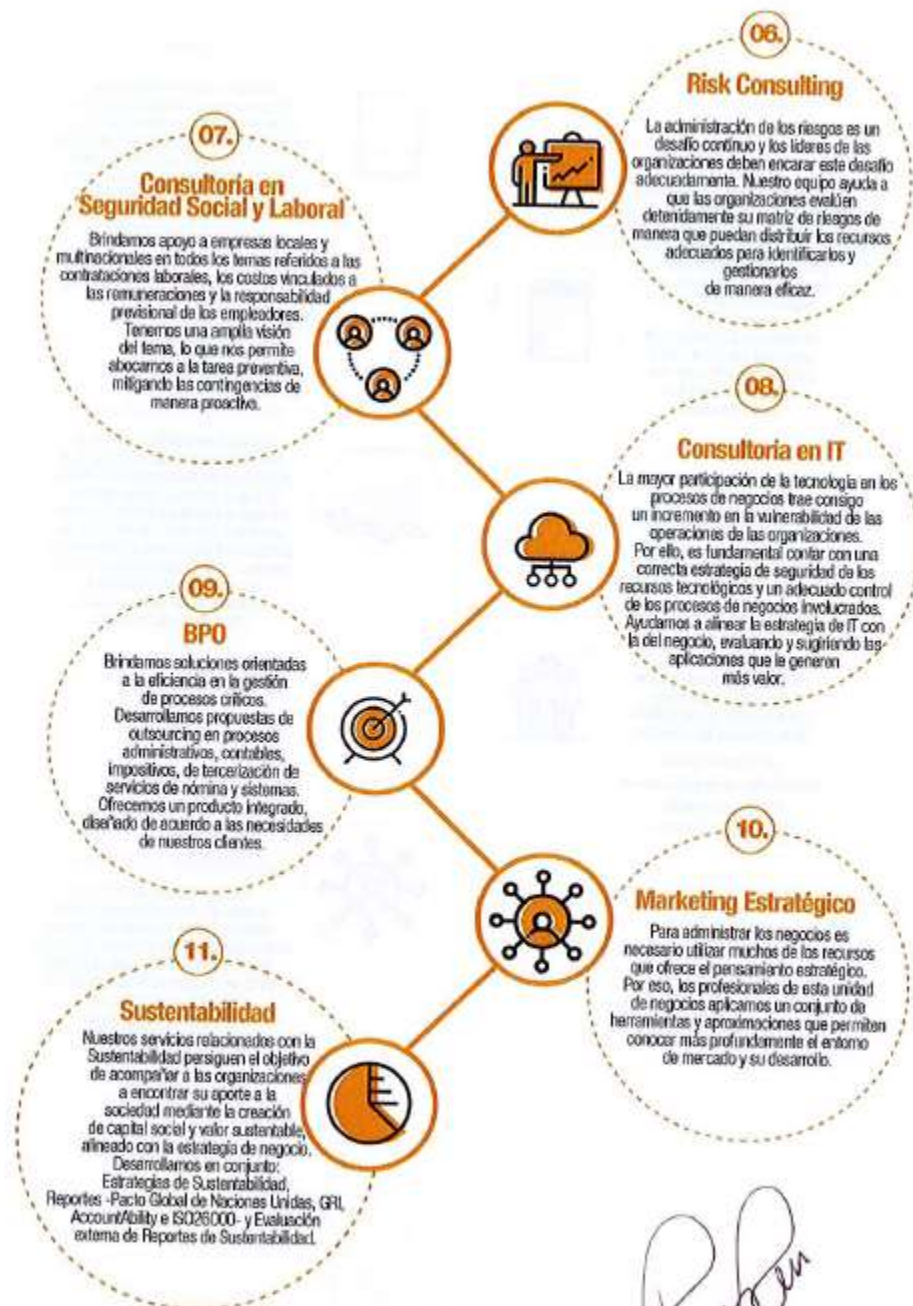



**Accionistas:**

HORWATH CONSULTING S.A es una firma cuyos accionistas son personas físicas argentinas:

Personas Humanas: Nombres y Apellidos completos/	CUIT/CDI/Código tributario del país de origen	Cantidad de acciones	% participación
Oswaldo Casalanguida	20-07605775-4	209.786	25.47
Eduardo Jorge Pestarino	20-10226207-8	295.029	35.82
Claudia Catalina Ortiz	27-14406090-9	35.064	4.26
Esteban Rubén Basile	20-16765200-0	80.231	9.74
Roberto Eduardo Pérez	20-14116795-3	107.823	13.09
Raúl Alberto Presa	20-14932474-8	43.554	5.29
Alejandro Pablo Morbelli	20-17128877-1	52.043	6.32

**MONTO PROMEDIO DE LOS INGRESOS TOTALES ANUALES DE ACUERDO A LA DEFINICIÓN PYME CNV SEGÚN NORMAS DE LA COMISIÓN NACIONAL DE VALORES Y PASIVO TOTAL DE LA EMISORA SEGÚN ÚLTIMO BALANCE:**

- Año 2018: \$ 40.518.219,69 (\*)
  - Año 2017: \$ 32.420.341,80
  - Año 2016: \$ 22.847.401,93
  
  - Promedio: \$ 31.928.654,47
  - Pasivo Total s/último balance: \$ 54.171.608,33
- (\*) Fecha de Cierre: 30 de Septiembre de 2018

**II. CONDICIONES DE EMISIÓN**

- a) **EMISORA:** HORWATH CONSULTING S.A.
- b) **DENOMINACIÓN:** Obligaciones Negociables PyME CNV Garantizada "Horwath Consulting Serie I"
- c) **ORGANIZADOR Y COLOCADOR:** Banco de la Ciudad de Buenos Aires.
- d) **ENTIDAD DE GARANTÍA:** Intergarantias S.G.R. y Pyme Aval S.G.R.



e) **MONTO DE LA EMISIÓN:** Hasta VN \$ 15.000.000,00.- (valor nominal pesos quince millones)

f) **MONEDA DE EMISIÓN Y PAGO:** La emisión, la amortización del capital, el pago de los intereses, correspondientes a las ON, se efectuarán en pesos y serán efectuados mediante la transferencia de los importes correspondientes a la Caja de Valores S.A. para su acreditación en las cuentas de los tenedores de las Obligaciones (los "Obligacionistas") con derecho al cobro.

g) **VALOR NOMINAL UNITARIO:** V.N. \$1 (valor nominal pesos uno.-)

h) **UNIDAD MÍNIMA DE NEGOCIACIÓN:** V.N. \$1 (valor nominal pesos uno.-)

i) **FORMAS DE LOS TÍTULOS:** Las presentes Obligaciones Negociables estarán representadas en un Certificado Global Permanente para su depósito en Caja de Valores S.A. en los términos de las leyes 20.643 y 13.576 y normas modificatorias y complementarias. Las mismas serán transferibles dentro del sistema de depósito colectivo. Caja de Valores S.A. se encuentra habilitada a cobrar aranceles a los depositantes que éstos podrán trasladar a los tenedores de las Obligaciones Negociables. Los tenedores renuncian al derecho de exigir la entrega de láminas individuales.

j) **FORMA DE COLOCACIÓN Y PLAZO:** La colocación será realizada por "subasta o licitación pública" a través del sistema del Mercado Argentino de Valores S.A. de acuerdo a las normas CNV. Autorizada la oferta pública, en la oportunidad que determinen la Emisora y el Colocador según las condiciones del mercado, se publicará un Aviso de Suscripción en los sistemas informáticos autorizados donde se listen y/o negocien las ON y en la Autopista de Información Financiera (AIF) de la CNV, en el que se indicará, la fecha de inicio y de finalización del Periodo de Colocación, la Fecha de Emisión e Integración (el "Aviso de Suscripción"). El periodo de Colocación comprende el periodo de difusión que será de por lo menos 3(tres) Días Hábiles, y, una vez finalizado este, el Periodo de Licitación podrá ser prorrogado, modificado o suspendido por la Emisora y el Colocador, dejando expresa constancia que los Inversores que hubieran presentado ofertas podrán, en su caso, retirar las mismas sin penalización alguna hasta el Día Hábil anterior al cierre del Periodo de Licitación. Las invitaciones a formular ofertas serán cursadas por el Colocador a un amplio número de potenciales inversores, por los medios habituales del mercado, especialmente correo electrónico. El precio de suscripción será fijo al 100% (cien por ciento) del valor nominal. En el proceso de licitación los interesados en participar deberán ofrecer un margen diferencial pretendido expresado en tanto por ciento truncado a dos decimales, sobre la base de la tasa BADLAR, y cualquier otro requisito que los Colocadores y/o los agentes intermediarios habilitados para ingresar ofertas, consideren necesario para asegurar el cumplimiento de las exigencias normativas y la validez de las Órdenes de Compra.

k) **SUSCRIPCIÓN E INTEGRACIÓN:** Serán suscriptas e integradas en Pesos.

l) **PRECIO DE EMISIÓN:** 100% (cien por ciento) del Valor Nominal.

m) **FECHA Y LUGAR DE INTEGRACIÓN:** Será el segundo día hábil posterior al cierre del Periodo de Licitación. La integración deberá ser efectuada mediante transferencia bancaria a la cuenta que se informe en el aviso de suscripción. La Fecha de Integración será la Fecha de Emisión de las Obligaciones Negociables.

n) **FECHA DE VENCIMIENTO:** Será a los 24 (veinticuatro) meses de la Fecha de Emisión y será informada en el Aviso de Suscripción.

o) **AMORTIZACIÓN Y FECHAS DE PAGO DE CAPITAL:** Cuatro (4) cuotas semestrales, iguales y consecutivas equivalentes al 25% (veinticinco por ciento) del valor nominal emitido. La



primera fecha de pago de capital será a los seis (6) meses de la Fecha de Emisión. Las fechas de pago serán informadas en el Aviso de Suscripción.

**p) MONTO MÍNIMO DE SUSCRIPCIÓN:** \$ 10.000 (diez mil pesos) equivalentes a V.N. \$ 10.000,00 (valor nominal diez mil pesos) de capital de las Obligaciones Negociables y múltiplos de \$1 (valor nominal un peso)

**q) TASA DE INTERES Y FECHAS DE PAGO DE INTERES:** El capital no amortizado de las Obligaciones Negociables devengarán intereses semestrales hasta la fecha de vencimiento, a una tasa de interés nominal anual variable determinada sobre la base de la tasa BADLAR más un margen diferencial a licitar (la "Tasa de Interés de las ON"). El interés se calculará sobre el saldo de capital de las ON considerando para su cálculo un año de 365 (trescientos sesenta y cinco) días. Tasa BADLAR significa la tasa equivalente al promedio aritmético de las tasas de intereses que publica el Banco Central de la República Argentina (el "BCRA") para depósitos a plazo fijo de 30 (treinta) a 35 (treinta y cinco) días de plazo y de más de \$ 1.000.000 (pesos un millón) para los bancos privados de la República Argentina correspondiente al plazo que transcurre a partir del décimo Día Hábil anterior al inicio de cada Período de Devengamiento de Intereses y finaliza el décimo Día Hábil anterior al último día de cada Período de Devengamiento de Intereses siguiente, incluyendo el primer día pero excluyendo el último día. De no ser posible el cálculo de la tasa de interés aplicable por encontrarse suspendida la publicación por el BCRA de las tasas de interés que se promedian para el cálculo de la Tasa BADLAR, se considerará como Tasa BADLAR a la tasa sustituta de aquella que informe el BCRA, o en caso de no existir dicha tasa sustituta, la tasa que resulte de considerar el promedio aritmético de tasas pagadas para depósitos en pesos por un monto mayor a un millón de pesos para idéntico plazo por los 5 (cinco) primeros bancos privados, en cantidad de depósitos, según el último informe de depósitos disponible publicado por el Banco Central de la República Argentina; en todos los casos, correspondiente al mes calendario anterior a cada Fecha de Pago de Servicios.

Los pagos de Intereses de las ON serán realizados semestralmente en forma vencida a partir del mes 6 posterior a la Fecha de Emisión e Integración comenzando en el mes y año que se informará oportunamente en el Aviso de Resultado de Colocación y en las fechas que resulten en un número de día idéntico a la Fecha de Emisión e Integración, pero del mes correspondiente. Las Fechas de Pago de Servicios serán detalladas en el Aviso de Resultado de Colocación que será publicado en el Boletín Diario de Mercado de Capitales de la BCR, y en los medios informáticos de los demás mercados autorizados donde se listen las ON, y en la AIF de CNV

**r) PERIODO DE DEVENGAMIENTO:** Significa el período comprendido entre una Fecha de Pago de intereses y la Fecha de Pago de Intereses siguiente, incluyendo el primer día y excluyendo el último día. Los servicios de interés serán pagaderos en forma semestral en cada una de las Fechas de Pago de Servicios informadas en el Aviso de Suscripción. Los intereses se devengarán: (i) para el primer servicio, desde la Fecha de Emisión e Integración inclusive, hasta la primer Fecha de Pago de Servicios exclusive; y (ii) para el resto de los servicios, desde la Fecha de Pago de Servicios inmediata anterior inclusive, hasta la siguiente Fecha de Pago de los Servicios exclusive.

**s) AGENTE DE DEPÓSITO COLECTIVO:** Será Caja de Valores S.A. ("CVSA")

**t) PAGO DE LOS SERVICIOS:** La amortización y pagos de los intereses correspondientes a las Obligaciones Negociables, serán efectuadas por el Emisor mediante la transferencia de los importes correspondientes a Caja de Valores S.A. para su acreditación en las cuentas de los tenedores con derecho a cobro.

**u) DESTINOS DE LOS FONDOS:** Los recursos provenientes de la colocación de las Obligaciones Negociables serán destinados a: integración de capital de trabajo en el país (40%) e



inversiones (60%), específicamente a la financiación de nuevos sistemas para soluciones de negocio, y otorgamiento de mayores plazos y mejores condiciones a los clientes para consolidar el negocio de IT

v) **MERCADOS AUTORIZADOS EN LOS QUE SE OFRECERÁN LOS VALORES NEGOCIALBES.** Se solicitará el listado en Bolsas y Mercados Argentinos S.A. (BYMA), en el Mercado Argentinos de Valores S.A. (MAV) y en cualquier otro Mercado autorizado por la CNV, bajo el régimen de Obligaciones Negociables Pyme CNV Garantizada.

w) **RESCATE:** La Emisora podrá efectuar el rescate total anticipado de las Obligaciones Negociables a valor par, a partir del primer aniversario de la Fecha de Emisión e Integración, mediante notificación efectuada con no menos de 30 (treinta) días, ni más de 60 (sesenta) días, de anticipación a los Obligacionistas. En caso de rescate deberá reintegrarse a los obligacionistas, el total del capital adeudado y abonarse los intereses devengados pendientes de pago hasta la fecha efectiva de rescate. El rescate se hará saber por publicación de un (1) día en el boletín diario de mercado de capitales de la BCR, los sistemas informáticos de los mercados autorizados en donde se listen y/o negocien las ON y en la AIF de la CNV. Esta facultad será procedente en la medida que haya transcurrido el plazo mínimo preestablecido.

x) **ÓRGANOS Y FECHAS EN LAS QUE SE DISPUSO EL INGRESO A LA OFERTA PÚBLICA (EN SU CASO), LA EMISIÓN Y LAS CONDICIONES DE LA MISMA, ASÍ COMO EL DESTINO DE LOS FONDOS.** La sociedad autorizó la emisión de las Obligaciones Negociables bajo el REGIMEN PYME CNV GARANTIZADA por un monto máximo en circulación de hasta \$ 100.000.000,00 (pesos cien millones), o su equivalente en otras monedas por Asamblea celebrada el 11 de enero de 2019 fijando las condiciones generales: Monto, Tipo de Interés, Plazo y Forma de Pago, delegando en el Directorio por medio de acta del día 14 de enero de 2019 la facultad de determinar los restantes términos y condiciones de la emisión de Obligaciones Negociables dentro del monto autorizado, incluyendo la época, precio, condiciones de pago y de colocación.

y) **AGENTES Y TODO OTRO INTERVINIENTE EN EL PROCESO DE EMISIÓN Y COLOCACIÓN Y GASTOS CORRESPONDIENTES:** Banco de la Ciudad de Buenos Aires ALYC y AN PROPIO - N° 143 registrado en la Comisión Nacional de Valores (CNV) con domicilio en la calle Florida 302 de la Ciudad Autónoma de Buenos Aires, Teléfono (011) 4329-8934/8703. Los datos de contacto para notificaciones y comunicaciones: Sr. Claudio Askenazy, e-mail: [Caskenazy@bancociudad.com.ar](mailto:Caskenazy@bancociudad.com.ar), Sr. Guillermo Alonso, e-mail: [GAlonso@bancociudad.com.ar](mailto:GAlonso@bancociudad.com.ar), domicilio: Sarmiento 630° 9° Piso (C1041AAN) Ciudad Autónoma de Buenos Aires

**Gastos totales:**

Gastos estimados	Total
Aval SGR- Intergarantías SGR	3,00 % anual sobre monto avalado
Aval SGR- Pyme Aval SGR	3,00 % anual sobre monto avalado
Gastos colocación	0,50 % sobre VN efectivamente colocado



### III. GARANTÍA

a) **DENOMINACIÓN SOCIAL DE LAS ENTIDADES DE GARANTÍA:** Las Obligaciones Negociables están co-avaladas en su totalidad, tanto el capital como los intereses por INTERGARANTIAS S.G.R. el 50% (cincuenta por ciento) y PYME AVAL S.G.R. el restante 50% (cincuenta por ciento) como Entidades de Garantía Autorizada por CNV, quienes asumirán el carácter como liso, llano y principal pagador y con renuncia a los beneficios de excusión y división, en este último caso solo respecto de la Emisora

b) **NATURALEZA DE LA GARANTÍA:** Garantía Común.

c) **INFORMACIÓN SOBRE LAS ENTIDADES DE GARANTÍA, EXPRESADOS EN PESOS A CIERRE DE MARZO 2019:**

#### INTERGARANTÍAS S.G.R. (29/03/2019)

- Fondo de Riesgo Autorizado: \$ 800.000.000,00
- Fondo de Riesgo Integrado: \$ 706.465.387,63
- Fondo de Riesgo Contingente: \$ 62.267.379,73
- Fondo de Riesgo Disponible: \$ 644.198.007,90
- Garantías Vigentes: \$ 2.498.033.842,07
- Grado de Apalancamiento: 387,77 %
- Calificación de riesgo: A+ (Evaluadora Latinoamericana S.C.R.)

#### PYME AVAL S.G.R. (29/03/2019)

- Fondo de Riesgo Autorizado: \$ 500.000.000,00
- Fondo de Riesgo Integrado: \$ 282.374.238,56
- Fondo de Riesgo Contingente: \$ 11.474.096,54
- Fondo de Riesgo Disponible: \$ 270.900.142,02
- Garantías Vigentes: \$ 897.275.085,30
- Grado de Apalancamiento: 317,76%
- Calificación de riesgo: A+ (Evaluadora Latinoamericana S.C.R.)

(En aquellos casos en los que el presente prospecto tenga el carácter de definitivo todas las páginas deberán estar firmadas por persona con facultades suficientes para obligar al emisor).

  
**Dr. ROBERTO E. PEREZ**  
HORWATH CONSULTING S.A.  
APODERADO  
CUIT 30-85031289-0



## **ON PyME CNV Garantizada PLUMADA S.A. Serie I. Cierre Colocación.**

Plumada S.A. ON PYME CNV Garantizada - Cierre Colocación.

ON Pyme CNV garantizada Plumada SA. Cierre Colocación.

En el día de la fecha finalizó la colocación primaria de ON Pyme CNV garantizada Plumada SA, emitido por V/N 5,000,000.00.

El spread de corte correspondiente a los ON Clase ON PYME CNV garantizada Plumada S.A. fue de 8.0000%.

Se recibieron ofertas por V\$N 5,250,000.00 para una emisión de V\$N 5,000,000.00, representando una sobreoferta de 5.00%.

Total de ofertas recibidas: 8.

Precio de integración: \$100.0000.

Porcentaje de integración: 100.0000%

Atentamente,



**PLUMADA S.A.**  
**DANIEL R. MORENO**  
**PRESIDENTE**