



Entidad calificada autorizada por Resolución N° 1 de C.N.V.

MERCADO DE CAPITAL

AÑO LXXXIV - 17,941 - 01/10/2021

En el marco de la delegación ejercida por el Mercado Argentino de Valores S.A. conforme el art. 32o inc. g) Ley 26.831

OPERACIONES REGISTRADAS EN ROSARIO

PUBLICOS								Resumen estadístico		Fuente: MAV
Especie	Plazo	Hora	Cantidad	\$	Precio	Efectivo	Var.	Valor Nominal	Valor Efectivo	
T.D.C.DE BS AS 6385	48 Hs.	16:41	9203664		92,800 %	8541000,19		PUBLICOS \$	19203664	13.448.000,19
Totales:			9203664			8541000,19	s/c	OBLIG.NEG. \$	191428	35.163.371,03
M240A	48 Hs.	13:49	10000000		49,070 %	4907000,00		CAUCIONES \$	1238	10.605.471.208,79
Totales:			10000000			4907000,00	s/c	CAUCIONES U\$S	46	659.991,93
OBLIG.NEG.								PASE NO GARANT. \$	57	16.356.935,47
Especie	Plazo	Hora	Cantidad	\$	Precio	Efectivo	Var.	Totales \$		10.670.439.515,48
ONPYMECOLON2	48 Hs.	15:44	95714		18266,360 %	17483463,81				
		16:19	95714		18471,600 %	17679907,22				
Totales:			191428			35163371,03	s/c			

Resumen Cauciones Bursátiles - Operado en \$						Fuente: MAV
Plazo (días)	Fecha Vencimiento	Tasa Promedio	Operaciones	Monto Contado	Monto Futuro	
3	04/10/2021	32,61	854	9.430.549.407,32	9.455.824.090,97	
4	05/10/2021	32,30	7	2.383.463,28	2.391.899,31	
5	06/10/2021	32,81	3	150.842,01	151.519,93	
6	07/10/2021	34,47	108	347.317.528,48	349.285.368,77	
11	12/10/2021	34,62	215	706.212.170,29	713.580.318,45	
14	15/10/2021	33,97	36	52.816.411,96	53.504.546,52	
31	01/11/2021	36,37	15	29.812.468,00	30.733.464,84	
Totales:		\$	1238	10.569.242.291,34	10.605.471.208,79	

Resumen Cauciones Bursátiles - Operado en U\$S						Fuente: MAV
Plazo (días)	Fecha Vencimiento	Tasa Promedio	Operaciones	Monto Contado	Monto Futuro	
3	04/10/2021	1,83	28	438.334,00	438.399,85	
11	12/10/2021	1,72	18	221.477,21	221.592,08	
Totales:		U\$S	46	659.811,21	659.991,93	

Resumen Pase No Garantizado - Operado en \$						Fuente: MAV
Plazo (días)	Fecha Vencimiento	Tasa Promedio	Operaciones	Monto Contado	Monto Futuro	
11	12/10/2021	38,58	56	12.047.000,00	12.187.072,47	
31	01/11/2021	50,00	1	4.000.000,00	4.169.863,00	
Totales:		\$	57	16.047.000,00	16.356.935,47	

Negociación de Cheques de Pago Diferido								Fuente: MAV
Totales Operados		01/10/2021		Cheques de Pago Diferido \$				
Vencimiento	Plazo	Tasa Mínima	Tasa Máxima	Tasa Promedio	Monto Nominal	Monto Liquidado	Cant. Cheques	
Cheques de Pago Diferido Avalado \$								
15/10/2021	14	38,00	38,00	38,00	478.940,00	471.575,67	1	
19/10/2021	18	38,00	38,00	38,00	28.600,00	28.102,62	1	
21/10/2021	20	39,00	39,00	39,00	380.710,00	372.354,96	2	
22/10/2021	21	39,00	39,00	39,00	1.268.973,00	1.239.828,54	7	
23/10/2021	22	37,00	39,00	38,50	1.389.000,00	1.356.621,19	4	
24/10/2021	23	36,00	39,00	38,00	785.000,00	766.243,25	3	
25/10/2021	24	38,00	40,00	38,86	946.559,36	924.166,98	7	
26/10/2021	25	37,00	39,00	38,40	3.392.735,36	3.308.848,25	5	
27/10/2021	26	36,00	39,00	37,25	752.789,36	733.823,66	4	
28/10/2021	27	37,00	40,00	38,60	1.529.819,36	1.486.597,18	5	
29/10/2021	28	36,00	38,00	36,75	770.425,16	748.191,41	4	
30/10/2021	29	36,00	39,00	37,75	6.223.000,00	6.033.169,93	10	
31/10/2021	30	38,00	38,00	38,00	472.000,00	457.704,57	1	
02/11/2021	32	37,00	39,00	38,00	2.130.000,00	2.061.916,64	2	
03/11/2021	33	39,00	39,00	39,00	375.000,00	362.601,99	1	
04/11/2021	34	36,00	37,00	36,50	235.302,73	227.338,83	2	
05/11/2021	35	36,00	39,00	37,00	2.170.000,00	2.090.088,92	3	



Entidad calificada autorizada por Resolución N° 1 de C.N.V.

Negociación de Cheques de Pago Diferido							Fuente: MAV
Totales Operados		01/10/2021		Cheques de Pago Diferido \$			
Vencimiento	Plazo	Tasa Mínima	Tasa Máxima	Tasa Promedio	Monto Nominal	Monto Liquidado	Cant. Cheques
Cheques de Pago Diferido Avalado \$							
07/11/2021	37	37,00	37,00	37,00	830.000,00	799.994,72	1
08/11/2021	38	36,00	40,00	38,00	155.337,00	149.434,23	2
09/11/2021	39	36,00	40,00	38,00	248.047,00	238.641,74	2
10/11/2021	40	36,50	40,00	37,75	6.013.891,70	5.785.532,00	4
11/11/2021	41	37,00	40,00	38,50	240.639,73	230.447,71	2
12/11/2021	42	36,00	40,00	38,33	996.429,78	952.893,96	3
13/11/2021	43	38,00	38,00	38,00	250.000,00	239.049,57	1
14/11/2021	44	38,00	38,00	38,00	583.393,23	556.178,58	3
15/11/2021	45	37,00	40,00	38,50	2.639.782,84	2.523.606,36	6
16/11/2021	46	40,00	40,00	40,00	115.337,00	109.916,46	1
17/11/2021	47	40,00	40,00	40,00	115.337,00	109.801,79	1
18/11/2021	48	36,00	40,00	37,67	367.628,13	349.623,89	3
19/11/2021	49	36,50	38,00	37,25	263.208,43	250.382,03	2
20/11/2021	50	38,00	39,00	38,17	1.950.000,00	1.849.342,31	6
22/11/2021	52	36,00	37,00	36,50	1.001.187,47	951.273,98	2
23/11/2021	53	39,00	39,00	39,00	67.200,00	63.662,79	1
25/11/2021	55	36,00	40,00	37,75	385.036,33	364.304,28	4
26/11/2021	56	37,00	37,00	37,00	75.000,00	70.903,16	1
27/11/2021	57	36,50	39,00	37,94	2.430.000,00	2.291.590,33	8
28/11/2021	58	39,00	40,00	39,50	52.030,00	48.962,78	2
30/11/2021	60	39,00	39,00	39,00	3.025.000,00	2.845.609,63	8
01/12/2021	61	39,00	39,00	39,00	350.000,00	328.913,49	1
05/12/2021	65	37,00	37,00	37,00	100.000,00	93.729,14	1
06/12/2021	66	39,00	39,00	39,00	280.000,00	261.555,00	1
07/12/2021	67	39,00	39,00	39,00	350.000,00	326.617,75	1
08/12/2021	68	39,00	39,00	39,00	280.000,00	260.514,91	1
10/12/2021	70	36,50	45,00	41,38	3.678.554,70	3.390.923,24	4
12/12/2021	72	42,45	42,45	42,45	700.000,00	645.913,18	1
13/12/2021	73	39,00	39,00	39,00	850.000,00	789.279,54	2
14/12/2021	74	39,00	42,45	40,73	1.140.000,00	1.052.853,03	2
15/12/2021	75	39,00	45,00	41,00	2.350.000,00	2.162.308,47	3
16/12/2021	76	39,00	42,45	40,73	1.050.000,00	965.859,02	2
17/12/2021	77	39,00	39,00	39,00	500.000,00	461.534,57	1
18/12/2021	78	39,00	40,00	39,50	1.111.370,43	1.024.557,85	2
19/12/2021	79	38,00	42,45	39,82	1.328.600,00	1.218.927,57	3
20/12/2021	80	36,49	43,00	39,12	2.797.092,00	2.578.266,67	4
21/12/2021	81	43,00	43,00	43,00	1.000.000,00	913.870,81	1
25/12/2021	85	38,00	40,00	39,33	274.060,00	250.692,83	3
27/12/2021	87	39,00	42,98	40,33	1.150.000,00	1.050.879,67	3
28/12/2021	88	39,00	40,00	39,33	402.030,00	367.792,53	3
30/12/2021	90	37,00	37,00	37,00	75.000,00	68.602,15	1
05/01/2022	96	37,00	37,00	37,00	100.000,00	91.215,79	1
07/01/2022	98	42,98	42,98	42,98	700.000,00	626.916,64	1
09/01/2022	100	43,00	43,00	43,00	1.000.000,00	894.607,84	1
11/01/2022	102	42,98	42,98	42,98	700.000,00	625.597,13	1
13/01/2022	104	42,98	42,98	42,98	700.000,00	622.974,72	1
19/01/2022	110	38,00	38,00	38,00	28.600,00	25.685,25	1
25/01/2022	116	40,00	40,00	40,00	104.060,00	92.413,39	2
28/01/2022	119	37,00	40,00	39,00	302.030,00	267.587,44	4
05/02/2022	127	37,00	37,00	37,00	100.000,00	88.514,89	1
09/02/2022	131	40,00	40,00	40,00	500.000,00	437.649,88	1
10/02/2022	132	41,00	41,00	41,00	400.000,00	348.008,49	1
15/02/2022	137	40,49	40,49	40,49	400.000,00	347.564,10	1
16/02/2022	138	39,00	39,00	39,00	1.850.000,00	1.613.770,52	1
19/02/2022	141	38,00	38,00	38,00	28.600,00	24.916,46	1
23/02/2022	145	36,50	36,50	36,50	168.983,00	147.712,41	1
24/02/2022	146	40,00	40,00	40,00	500.000,00	429.816,30	1
25/02/2022	147	37,00	41,00	39,80	1.179.060,00	1.010.273,29	5
26/02/2022	148	39,00	39,00	39,00	1.850.000,00	1.592.984,03	1
28/02/2022	150	39,00	40,49	39,83	452.030,00	387.344,85	3



Entidad calificada autorizada por Resolución N° 1 de C.N.V.

Negociación de Cheques de Pago Diferido							Fuente: MAV
Totales Operados		01/10/2021		Cheques de Pago Diferido \$			
Vencimiento	Plazo	Tasa Mínima	Tasa Máxima	Tasa Promedio	Monto Nominal	Monto Liquidado	Cant. Cheques
Cheques de Pago Diferido Avalado \$							
05/03/2022	155	37,00	37,00	37,00	100.000,00	86.345,57	1
09/03/2022	159	40,00	40,00	40,00	500.000,00	426.202,71	1
15/03/2022	165	40,49	40,49	40,49	400.000,00	338.430,18	1
19/03/2022	169	38,00	38,00	38,00	28.600,00	24.299,35	1
22/03/2022	172	39,00	44,50	41,75	230.030,00	190.698,30	2
24/03/2022	174	40,00	40,00	40,00	500.000,00	419.154,80	1
25/03/2022	175	37,00	40,00	39,00	179.060,00	150.879,52	3
28/03/2022	178	40,00	40,00	40,00	22.000,00	18.425,88	1
30/03/2022	180	40,49	40,49	40,49	400.000,00	333.731,75	1
31/03/2022	181	44,50	44,50	44,50	200.000,00	163.680,80	1
05/04/2022	186	39,00	39,00	39,00	100.000,00	83.495,37	1
08/04/2022	189	42,00	42,00	42,00	230.000,00	188.736,51	1
10/04/2022	191	42,00	42,00	42,00	230.000,00	188.558,47	1
12/04/2022	193	42,00	42,00	42,00	230.000,00	187.673,25	1
14/04/2022	195	40,00	40,00	40,00	500.000,00	410.850,97	1
25/04/2022	206	40,00	42,00	41,00	274.000,00	222.029,05	2
27/04/2022	208	42,00	42,00	42,00	230.000,00	185.754,75	1
28/04/2022	209	40,00	40,00	40,00	22.000,00	17.884,19	1
29/04/2022	210	42,00	42,00	42,00	230.000,00	185.066,80	1
30/04/2022	211	40,00	42,00	41,00	658.200,00	532.911,90	2
05/05/2022	216	39,00	39,00	39,00	100.000,00	81.177,86	1
18/05/2022	229	41,50	41,50	41,50	1.605.282,29	1.274.809,70	1
20/05/2022	231	41,00	42,00	41,50	2.354.600,00	1.864.435,57	2
25/05/2022	236	40,00	40,00	40,00	44.000,00	34.897,87	1
28/05/2022	239	40,00	40,00	40,00	22.000,00	17.418,66	1
30/05/2022	241	41,00	44,00	42,00	6.116.756,71	4.794.185,00	6
31/05/2022	242	40,79	41,50	41,03	6.045.630,40	4.756.937,41	3
05/06/2022	247	41,00	41,00	41,00	100.000,00	78.280,82	1
24/06/2022	266	42,50	42,50	42,50	2.000.000,00	1.525.680,55	1
25/06/2022	267	40,00	40,00	40,00	44.000,00	34.011,01	1
27/06/2022	269	42,50	42,50	42,50	2.241.951,45	1.708.733,10	1
28/06/2022	270	40,00	40,00	40,00	22.000,00	16.991,11	1
30/06/2022	272	40,79	42,00	41,40	4.303.200,00	3.295.651,88	4
05/07/2022	277	41,00	41,00	41,00	100.000,00	76.334,28	1
07/07/2022	279	42,50	42,50	42,50	2.000.000,00	1.508.264,46	1
25/07/2022	297	40,00	40,00	40,00	44.000,00	33.223,00	1
28/07/2022	300	40,00	40,00	40,00	22.000,00	16.543,06	1
30/07/2022	302	42,00	42,00	42,00	158.200,00	117.301,83	1
31/07/2022	303	40,79	40,79	40,79	5.000.000,00	3.735.209,85	3
05/08/2022	308	41,00	42,50	41,75	2.100.000,00	1.545.044,23	2
12/08/2022	315	42,50	42,50	42,50	2.000.000,00	1.460.803,44	1
25/08/2022	328	40,00	40,00	40,00	44.000,00	32.339,91	1
28/08/2022	331	43,00	43,00	43,00	470.000,00	338.142,83	1
30/08/2022	333	42,00	42,00	42,00	158.200,00	114.469,51	1
02/09/2022	336	43,00	43,00	43,00	2.000.000,00	1.431.625,19	1
10/09/2022	344	43,00	43,00	43,00	3.470.000,00	2.466.387,44	2
15/09/2022	349	43,00	43,00	43,00	470.000,00	331.953,02	1
20/09/2022	354	40,00	43,00	41,50	514.000,00	362.853,06	2
25/09/2022	359	43,00	43,00	43,00	2.585.000,00	1.816.672,12	1
					127.362.120,95	110.564.659,62	264

Negociación de Cheques de Pago Diferido							Fuente: MAV
Totales Operados		01/10/2021		Cheques de Pago Diferido \$			
Vencimiento	Plazo	Tasa Mínima	Tasa Máxima	Tasa Promedio	Monto Nominal	Monto Liquidado	Cant. Cheques
Cheques de Pago Diferido No Garantizado \$							
14/11/2021	44	43,00	43,00	43,00	759.336,98	719.498,45	1
17/11/2021	47	43,00	43,00	43,00	250.000,00	236.356,10	1
18/11/2021	48	43,00	43,00	43,00	2.000.000,00	1.882.462,16	1



Entidad calificada autorizada por Resolución N° 1 de C.N.V.

Negociación de Cheques de Pago Diferido							Fuente: MAV
Totales Operados		01/10/2021		Cheques de Pago Diferido \$			
Vencimiento	Plazo	Tasa Mínima	Tasa Máxima	Tasa Promedio	Monto Nominal	Monto Liquidado	Cant. Cheques
Cheques de Pago Diferido No Garantizado \$							
24/11/2021	54	43,00	43,00	43,00	2.000.000,00	1.876.220,83	1
30/11/2021	60	43,00	43,00	43,00	2.000.000,00	1.863.861,51	1
01/12/2021	61	43,00	43,00	43,00	30.000.000,00	27.927.261,60	3
					37.009.336,98	34.505.660,65	8

Negociación de Cheques de Pago Diferido							Fuente: MAV
Totales Operados		01/10/2021		Cheques de Pago Diferido \$			
Vencimiento	Plazo	Tasa Mínima	Tasa Máxima	Tasa Promedio	Monto Nominal	Monto Liquidado	Cant. Cheques
Cheques de Pago Diferido Avalado \$							
17/10/2021	16	36,50	36,50	36,50	3.517.779,79	3.462.381,68	1
19/10/2021	18	37,00	37,00	37,00	161.560,00	158.823,02	1
20/10/2021	19	38,00	38,00	38,00	500.000,00	490.802,50	1
21/10/2021	20	38,00	38,00	38,00	47.782,65	46.760,33	1
22/10/2021	21	40,00	40,00	40,00	340.000,00	331.995,72	1
26/10/2021	25	40,00	40,00	40,00	469.597,01	457.562,49	2
27/10/2021	26	37,00	40,00	37,60	8.378.863,21	8.171.107,21	5
28/10/2021	27	40,00	40,00	40,00	340.000,00	329.877,72	1
29/10/2021	28	38,00	40,00	39,00	840.000,00	814.873,87	2
30/10/2021	29	40,00	40,00	40,00	340.000,00	329.177,72	1
03/11/2021	33	38,00	38,00	38,00	72.300,00	69.968,98	1
04/11/2021	34	37,00	37,00	37,00	3.305.279,92	3.192.028,48	4
05/11/2021	35	36,50	40,00	38,17	1.169.607,50	1.126.788,23	3
08/11/2021	38	37,00	37,00	37,00	430.000,00	414.455,10	1
10/11/2021	40	40,00	40,00	40,00	400.000,00	383.604,83	1
11/11/2021	41	40,00	40,00	40,00	500.000,00	477.998,95	1
12/11/2021	42	36,50	36,50	36,50	385.687,50	369.786,67	1
13/11/2021	43	40,00	40,00	40,00	500.000,00	476.999,48	1
15/11/2021	45	37,00	42,00	39,67	2.750.000,00	2.625.436,37	3
16/11/2021	46	37,00	42,00	39,50	2.250.000,00	2.146.235,48	2
17/11/2021	47	37,00	42,00	39,00	2.761.558,28	2.630.742,19	4
18/11/2021	48	38,00	42,00	40,00	1.487.451,96	1.408.929,09	2
19/11/2021	49	36,50	42,00	38,60	4.423.320,45	4.197.739,60	5
20/11/2021	50	40,00	40,00	40,00	1.100.000,00	1.040.694,66	2
22/11/2021	52	38,00	42,00	40,00	1.047.782,64	988.871,23	2
23/11/2021	53	37,00	42,00	39,67	1.840.000,00	1.740.175,37	3
24/11/2021	54	37,00	42,00	39,50	2.000.000,00	1.891.532,53	2
25/11/2021	55	36,50	40,00	37,83	1.740.000,00	1.645.410,89	3
26/11/2021	56	38,00	42,00	40,00	2.940.000,00	2.764.666,79	5
27/11/2021	57	37,00	37,00	37,00	500.000,00	472.235,16	1
29/11/2021	59	40,00	42,00	41,00	1.340.000,00	1.257.116,37	2
30/11/2021	60	37,00	42,00	39,00	3.182.855,00	2.990.500,56	3
01/12/2021	61	39,00	40,00	39,67	797.348,81	748.296,16	3
02/12/2021	62	40,00	40,00	40,00	398.529,72	372.791,77	1
03/12/2021	63	38,00	40,00	39,33	1.272.350,00	1.189.182,21	3
05/12/2021	65	36,00	39,00	37,50	5.611.800,00	5.255.472,03	6
07/12/2021	67	36,00	40,00	38,00	933.362,67	872.299,12	2
09/12/2021	69	40,00	40,00	40,00	500.000,00	464.376,59	1
10/12/2021	70	39,00	40,00	39,50	900.000,00	835.866,72	2
11/12/2021	71	40,00	40,00	40,00	500.000,00	463.433,21	1
13/12/2021	73	39,00	40,00	39,50	1.000.000,00	927.715,29	2
15/12/2021	75	39,00	40,00	39,50	1.000.000,00	925.856,28	2
16/12/2021	76	36,79	36,79	36,79	1.500.000,00	1.391.966,97	3
17/12/2021	77	39,00	40,00	39,67	1.500.000,00	1.382.786,47	3
19/12/2021	79	40,00	40,00	40,00	500.000,00	460.161,37	1
20/12/2021	80	38,00	42,00	39,50	2.786.782,64	2.563.358,90	6
21/12/2021	81	40,00	40,00	40,00	1.000.000,00	919.395,46	2
22/12/2021	82	39,00	40,00	39,50	1.000.000,00	916.671,87	2
23/12/2021	83	36,79	41,00	39,10	2.815.735,83	2.581.519,44	8



Entidad calificada autorizada por Resolución N° 1 de C.N.V.

Negociación de Cheques de Pago Diferido							Fuente: MAV
Totales Operados		01/10/2021		Cheques de Pago Diferido \$			
Vencimiento	Plazo	Tasa Mínima	Tasa Máxima	Tasa Promedio	Monto Nominal	Monto Liquidado	Cant. Cheques
Cheques de Pago Diferido Avalado \$							
24/12/2021	84	39,00	39,00	39,00	699.375,00	640.517,58	3
25/12/2021	85	37,00	40,00	38,50	900.000,00	824.860,40	2
26/12/2021	86	39,00	39,00	39,00	244.375,00	223.809,09	2
27/12/2021	87	36,00	40,00	38,71	3.835.791,30	3.524.260,30	7
28/12/2021	88	39,00	39,00	39,00	144.375,00	132.095,54	1
29/12/2021	89	38,00	40,00	39,33	2.361.000,00	2.150.097,35	6
30/12/2021	90	39,00	41,00	39,50	3.026.854,00	2.753.233,40	8
31/12/2021	91	39,00	42,00	39,46	7.660.477,30	6.934.769,94	13
01/01/2022	92	40,00	40,00	40,00	1.800.000,00	1.633.515,66	1
02/01/2022	93	39,00	41,00	40,00	544.375,00	493.491,28	2
03/01/2022	94	39,00	40,00	39,50	757.135,89	687.648,24	2
04/01/2022	95	38,00	39,00	38,50	216.725,02	197.098,49	2
05/01/2022	96	39,00	39,00	39,00	92.619,00	84.083,91	2
07/01/2022	98	38,99	40,00	39,50	1.500.000,00	1.355.982,05	2
08/01/2022	99	41,00	41,00	41,00	900.000,00	809.113,30	1
09/01/2022	100	39,00	39,00	39,00	22.000,00	19.876,24	1
10/01/2022	101	38,99	45,00	40,75	4.130.400,00	3.706.577,32	8
12/01/2022	103	39,00	45,00	41,25	4.822.199,00	4.287.857,63	8
14/01/2022	105	39,00	45,00	43,50	4.534.600,00	4.010.968,41	4
16/01/2022	107	39,00	39,00	39,00	22.000,00	19.742,83	1
17/01/2022	108	45,00	45,00	45,00	6.000.000,00	5.300.738,24	4
18/01/2022	109	39,00	41,00	40,00	694.686,79	620.922,95	2
19/01/2022	110	39,00	45,00	42,14	5.870.000,00	5.189.494,91	7
20/01/2022	111	37,00	42,00	39,00	6.968.579,90	6.243.502,02	12
21/01/2022	112	39,00	43,00	40,33	948.080,45	841.309,81	3
23/01/2022	114	39,00	41,00	39,67	968.000,00	858.450,01	3
24/01/2022	115	39,00	45,00	41,00	2.207.606,45	1.945.189,26	4
25/01/2022	116	36,80	43,00	39,47	2.318.078,97	2.060.538,81	7
26/01/2022	117	37,50	43,00	40,33	3.222.619,00	2.849.442,82	9
27/01/2022	118	39,00	39,50	39,25	394.375,00	349.566,35	2
28/01/2022	119	39,00	43,00	40,10	1.738.080,45	1.534.091,16	5
29/01/2022	120	37,00	39,00	38,00	680.649,79	606.043,87	2
30/01/2022	121	39,00	39,00	39,00	376.401,00	333.308,34	3
31/01/2022	122	39,00	45,00	40,41	5.796.516,45	5.095.312,78	11
02/02/2022	124	43,00	43,00	43,00	475.000,00	414.881,91	1
03/02/2022	125	41,00	41,00	41,00	400.000,00	350.405,61	1
04/02/2022	126	37,50	43,00	40,13	3.388.000,00	2.989.510,04	3
05/02/2022	127	40,00	43,00	41,33	3.040.000,00	2.647.571,27	3
07/02/2022	129	40,00	45,00	42,50	385.000,00	333.653,76	2
09/02/2022	131	43,00	45,00	44,00	775.000,00	670.474,56	2
10/02/2022	132	42,00	44,50	43,50	696.500,00	601.298,98	3
11/02/2022	133	39,90	45,00	42,23	1.245.000,00	1.076.428,87	4
12/02/2022	134	37,00	43,00	40,67	2.581.735,14	2.235.301,39	3
14/02/2022	136	41,00	45,00	43,00	1.200.000,00	1.038.684,80	2
15/02/2022	137	39,94	43,00	41,22	2.538.928,91	2.199.982,41	4
16/02/2022	138	42,00	45,00	43,20	3.775.000,00	3.250.132,10	5
17/02/2022	139	44,00	44,00	44,00	300.000,00	256.680,73	1
18/02/2022	140	39,90	45,00	42,63	845.000,00	723.561,29	3
19/02/2022	141	42,00	43,00	42,50	2.160.000,00	1.850.901,96	2
20/02/2022	142	41,00	42,00	41,50	599.008,73	515.938,82	2
21/02/2022	143	40,00	45,00	42,50	800.000,00	687.973,78	2
22/02/2022	144	43,00	43,00	43,00	500.000,00	427.911,56	1
23/02/2022	145	37,00	45,00	41,00	2.276.265,09	1.962.081,90	5
24/02/2022	146	40,00	44,00	42,00	1.300.733,00	1.110.879,57	4
25/02/2022	147	38,00	43,00	39,98	1.545.000,00	1.325.375,78	5
26/02/2022	148	37,50	43,00	40,50	2.350.000,00	2.008.022,63	3
28/02/2022	150	42,00	43,00	42,25	2.728.410,17	2.324.448,50	4
01/03/2022	151	42,00	43,00	42,50	1.000.000,00	850.471,56	2
02/03/2022	152	37,95	43,00	40,79	8.000.000,00	6.885.038,00	5
04/03/2022	154	39,90	40,00	39,95	370.000,00	316.298,07	2



Entidad calificada autorizada por Resolución N° 1 de C.N.V.

Negociación de Cheques de Pago Diferido							Fuente: MAV
Totales Operados		01/10/2021		Cheques de Pago Diferido \$			
Vencimiento	Plazo	Tasa Mínima	Tasa Máxima	Tasa Promedio	Monto Nominal	Monto Liquidado	Cant. Cheques
Cheques de Pago Diferido Avalado \$							
05/03/2022	155	40,50	43,00	41,75	3.500.000,00	2.968.169,79	2
07/03/2022	157	40,00	40,00	40,00	180.000,00	153.720,17	1
08/03/2022	158	40,00	43,00	41,00	2.385.000,00	2.016.305,19	3
09/03/2022	159	39,00	43,00	41,33	1.975.000,00	1.679.102,47	3
10/03/2022	160	41,50	44,50	42,67	1.396.500,00	1.178.511,83	3
11/03/2022	161	37,95	43,00	40,09	5.375.000,00	4.577.876,85	5
12/03/2022	162	43,00	43,00	43,00	2.000.000,00	1.677.813,79	1
14/03/2022	164	41,00	41,00	41,00	900.000,00	760.716,02	1
15/03/2022	165	40,00	43,00	41,50	800.000,00	673.335,64	2
16/03/2022	166	43,00	43,50	43,25	975.000,00	815.529,96	2
17/03/2022	167	42,00	42,00	42,00	1.000.000,00	838.001,65	1
18/03/2022	168	38,00	43,00	39,58	3.275.000,00	2.762.768,27	6
19/03/2022	169	43,00	43,00	43,00	2.000.000,00	1.666.286,24	1
20/03/2022	170	41,00	42,00	41,50	561.714,86	471.060,47	2
21/03/2022	171	41,00	41,00	41,00	2.500.000,00	2.099.148,84	1
22/03/2022	172	37,95	43,50	40,48	2.800.000,00	2.363.956,28	3
23/03/2022	173	38,00	43,50	40,79	3.675.000,00	3.073.473,95	7
25/03/2022	175	38,00	40,00	38,40	1.700.000,00	1.434.691,92	5
26/03/2022	176	37,50	43,00	40,17	2.783.333,00	2.314.854,98	3
28/03/2022	178	39,00	43,00	40,50	7.000.000,00	5.810.744,79	6
29/03/2022	179	40,00	43,50	42,17	2.300.000,00	1.903.504,53	3
30/03/2022	180	38,00	43,50	40,70	3.600.000,00	2.993.333,69	5
31/03/2022	181	39,00	43,00	41,20	1.374.916,48	1.140.202,76	5
06/04/2022	187	40,00	40,00	40,00	83.000,00	68.946,29	1
08/04/2022	189	40,00	44,98	42,49	1.680.000,00	1.364.398,43	2
11/04/2022	192	41,00	45,00	43,50	2.167.026,00	1.761.221,13	3
12/04/2022	193	43,00	43,00	43,00	500.000,00	406.205,48	1
13/04/2022	194	43,00	45,00	44,33	3.500.000,00	2.819.677,01	3
15/04/2022	196	44,98	45,00	44,99	3.000.000,00	2.411.468,29	2
16/04/2022	197	41,50	41,50	41,50	3.000.000,00	2.448.733,14	1
18/04/2022	199	40,00	41,00	40,50	1.866.606,17	1.531.981,53	2
19/04/2022	200	43,50	43,50	43,50	500.000,00	404.150,01	1
20/04/2022	201	41,50	43,00	42,25	1.000.000,00	812.022,39	2
24/04/2022	205	43,00	43,00	43,00	128.000,00	103.100,52	1
25/04/2022	206	40,00	40,00	40,00	1.000.000,00	816.554,81	1
26/04/2022	207	40,00	43,50	41,17	2.500.000,00	2.033.092,54	3
27/04/2022	208	40,00	43,00	41,00	2.500.000,00	2.032.165,56	3
28/04/2022	209	43,00	43,00	43,00	532.663,87	427.020,24	2
29/04/2022	210	43,00	43,00	43,00	90.919,40	72.818,51	1
30/04/2022	211	39,00	43,00	41,63	1.457.836,74	1.169.156,87	4
04/05/2022	215	40,00	43,50	41,75	650.000,00	519.897,99	2
05/05/2022	216	41,50	41,50	41,50	3.791.519,85	3.041.181,28	1
06/05/2022	217	40,00	40,00	40,00	83.000,00	66.994,69	1
10/05/2022	221	43,50	43,50	43,50	500.000,00	396.136,31	1
11/05/2022	222	43,00	43,00	43,00	500.000,00	396.713,26	1
12/05/2022	223	43,00	43,00	43,00	76.924,00	60.862,87	1
13/05/2022	224	44,00	44,00	44,00	45.761,73	35.997,91	1
17/05/2022	228	43,00	44,00	43,50	600.744,00	473.599,81	2
18/05/2022	229	43,00	43,00	43,00	500.000,00	394.134,42	1
20/05/2022	231	35,00	35,00	35,00	469.663,26	384.193,39	1
24/05/2022	235	43,00	43,00	43,00	128.000,00	100.246,75	1
25/05/2022	236	43,00	43,00	43,00	183.360,00	143.207,09	1
27/05/2022	238	42,25	44,00	43,08	686.599,53	535.300,59	3
28/05/2022	239	44,00	44,00	44,00	170.737,97	132.425,33	1
30/05/2022	241	35,00	44,00	36,38	7.936.705,84	6.442.124,86	13
31/05/2022	242	35,00	43,00	39,21	8.602.941,72	6.789.788,56	7
06/06/2022	248	40,00	40,00	40,00	83.000,00	65.319,10	1
11/06/2022	253	44,00	44,00	44,00	76.924,00	58.891,81	1
13/06/2022	255	44,00	44,00	44,00	45.761,73	35.034,46	1
15/06/2022	257	41,50	41,50	41,50	6.378.000,00	4.940.094,22	2



Entidad calificada autorizada por Resolución N° 1 de C.N.V.

Negociación de Cheques de Pago Diferido							Fuente: MAV
Totales Operados		01/10/2021		Cheques de Pago Diferido \$			
Vencimiento	Plazo	Tasa Mínima	Tasa Máxima	Tasa Promedio	Monto Nominal	Monto Liquidado	Cant. Cheques
Cheques de Pago Diferido Avalado \$							
17/06/2022	259	43,49	44,00	43,83	1.100.744,00	839.419,19	3
21/06/2022	263	43,00	43,00	43,00	3.000.000,00	2.292.425,58	3
24/06/2022	266	43,00	44,00	43,20	4.315.146,00	3.281.281,60	5
27/06/2022	269	44,00	44,00	44,00	204.673,63	154.696,17	1
30/06/2022	272	40,00	43,00	41,70	8.842.685,06	6.756.851,07	5
01/07/2022	273	43,00	43,00	43,00	1.500.000,00	1.133.962,97	1
06/07/2022	278	40,00	40,00	40,00	83.000,00	63.671,71	1
12/07/2022	284	43,49	43,49	43,49	1.000.000,00	747.833,28	1
13/07/2022	285	44,00	44,00	44,00	45.761,73	34.090,60	1
15/07/2022	287	40,00	42,00	40,92	18.400.000,00	13.899.855,78	12
29/07/2022	301	43,50	43,50	43,50	3.000.000,00	2.206.015,67	1
30/07/2022	302	43,00	43,00	43,00	650.000,00	479.012,30	1
31/07/2022	303	40,90	42,00	41,45	7.700.941,22	5.736.367,96	2
12/08/2022	315	43,00	43,00	43,00	500.000,00	364.046,20	1
17/08/2022	320	43,00	43,00	43,00	500.000,00	363.422,75	1
19/08/2022	322	43,00	43,00	43,00	1.000.000,00	724.364,44	2
26/08/2022	329	41,00	43,00	41,29	7.000.000,00	5.097.436,69	7
30/08/2022	333	35,00	35,00	35,00	10.000.000,00	7.585.203,66	1
31/08/2022	334	41,00	42,00	41,50	3.625.000,00	2.626.176,40	2
01/09/2022	335	43,00	43,00	43,00	56.783,42	40.680,59	1
02/09/2022	336	44,00	44,00	44,00	8.374.311,84	5.955.080,71	3
06/09/2022	340	43,00	43,00	43,00	315.342,16	225.345,83	1
08/09/2022	342	43,00	43,00	43,00	700.000,00	498.546,31	1
10/09/2022	344	43,00	43,00	43,00	10.000.000,00	7.110.158,76	2
12/09/2022	346	41,00	43,00	42,00	2.084.651,10	1.495.633,22	2
15/09/2022	349	43,00	43,00	43,00	182.455,83	129.187,93	1
18/09/2022	352	43,00	43,00	43,00	3.414.789,82	2.413.816,49	1
19/09/2022	353	43,00	43,00	43,00	203.547,18	143.881,63	1
20/09/2022	354	43,00	43,00	43,00	60.662,52	42.844,91	1
21/09/2022	355	44,00	44,00	44,00	1.000.000,00	700.898,69	1
25/09/2022	359	44,00	44,00	44,00	3.425.000,00	2.390.479,20	1
					410.107.548,04	345.148.505,09	554

Negociación de Cheques de Pago Diferido							Fuente: MAV
Totales Operados		01/10/2021		Cheques de Pago Diferido \$			
Vencimiento	Plazo	Tasa Mínima	Tasa Máxima	Tasa Promedio	Monto Nominal	Monto Liquidado	Cant. Cheques
Cheques de Pago Diferido Garantizado \$							
26/10/2021	25	39,00	39,00	39,00	785.971,20	766.319,82	1
03/01/2022	94	40,00	40,00	40,00	3.000.000,00	2.722.526,11	1
04/01/2022	95	40,00	40,00	40,00	3.000.000,00	2.719.821,16	1
05/01/2022	96	40,00	40,00	40,00	3.000.000,00	2.717.121,59	1
06/01/2022	97	40,00	40,00	40,00	3.000.000,00	2.709.054,92	1
07/01/2022	98	40,00	40,00	40,00	3.000.000,00	2.706.376,67	1
10/01/2022	101	40,00	40,00	40,00	3.000.000,00	2.703.703,70	1
11/01/2022	102	40,00	40,00	40,00	2.000.000,00	1.800.690,68	1
31/01/2022	122	41,00	41,00	41,00	4.000.000,00	3.521.381,54	1
					24.785.971,20	22.366.996,19	9

Negociación de Cheques de Pago Diferido							Fuente: MAV
Totales Operados		01/10/2021		Cheques de Pago Diferido \$			
Vencimiento	Plazo	Tasa Mínima	Tasa Máxima	Tasa Promedio	Monto Nominal	Monto Liquidado	Cant. Cheques
Cheques de Pago Diferido No Garantizado \$							
07/10/2021	6	48,00	48,00	48,00	1.750.000,00	1.729.529,95	2
08/10/2021	7	90,00	90,00	90,00	22.582,95	21.881,54	1
11/10/2021	10	37,00	42,00	39,50	4.914.000,00	4.849.080,76	2
12/10/2021	11	40,00	40,00	40,00	1.327.267,65	1.308.624,24	1
14/10/2021	13	40,00	40,00	40,00	1.250.064,10	1.227.201,17	1



Entidad calificada autorizada por Resolución N° 1 de C.N.V.

Negociación de Cheques de Pago Diferido							Fuente: MAV
Totales Operados		01/10/2021		Cheques de Pago Diferido \$			
Vencimiento	Plazo	Tasa Mínima	Tasa Máxima	Tasa Promedio	Monto Nominal	Monto Liquidado	Cant. Cheques
Cheques de Pago Diferido No Garantizado \$							
15/10/2021	14	42,00	42,00	42,00	897.939,51	881.491,23	2
20/10/2021	19	42,00	46,00	44,00	1.223.209,76	1.196.430,29	2
21/10/2021	20	42,00	42,00	42,00	204.800,97	199.968,85	1
22/10/2021	21	42,00	42,00	42,00	350.000,00	340.213,05	1
25/10/2021	24	42,00	42,00	42,00	1.725.123,87	1.677.868,81	7
26/10/2021	25	42,00	42,00	42,00	876.840,94	853.276,48	1
27/10/2021	26	39,00	43,00	41,00	652.102,36	633.864,54	2
28/10/2021	27	41,00	43,00	41,67	2.157.528,96	2.083.581,69	3
29/10/2021	28	41,00	43,00	42,00	2.606.187,73	2.515.982,08	4
01/11/2021	31	39,00	42,00	41,00	3.606.198,20	3.487.443,63	4
02/11/2021	32	40,00	41,50	40,75	971.689,28	938.418,08	2
03/11/2021	33	41,50	41,50	41,50	713.380,02	688.335,91	1
04/11/2021	34	41,50	41,50	41,50	860.461,08	827.529,92	1
05/11/2021	35	40,00	40,00	40,00	398.716,04	382.373,50	1
08/11/2021	38	40,00	55,00	42,46	3.503.455,25	3.342.934,14	26
09/11/2021	39	41,50	44,00	42,50	12.399.905,98	11.840.055,42	5
10/11/2021	40	41,50	44,00	42,90	5.755.082,38	5.485.577,00	5
11/11/2021	41	36,00	44,00	39,00	14.473.347,56	13.838.211,70	5
12/11/2021	42	43,00	45,00	44,00	3.937.515,71	3.732.187,41	4
15/11/2021	45	41,00	45,00	43,00	7.202.799,94	6.831.952,10	8
16/11/2021	46	38,50	45,00	42,25	4.940.902,70	4.700.878,49	6
17/11/2021	47	38,50	45,00	42,92	5.922.794,50	5.621.306,67	6
18/11/2021	48	38,50	45,00	42,50	4.348.373,78	4.114.117,99	5
19/11/2021	49	38,50	55,00	45,38	3.672.794,50	3.465.970,60	4
22/11/2021	52	40,00	43,00	42,00	1.972.794,50	1.856.750,78	3
23/11/2021	53	40,00	43,00	41,50	1.272.794,50	1.199.346,95	2
24/11/2021	54	40,00	40,00	40,00	1.000.000,00	942.178,63	1
25/11/2021	55	42,00	43,00	42,50	1.272.794,50	1.191.491,37	2
26/11/2021	56	52,00	55,00	53,50	2.750.000,00	2.530.317,86	2
29/11/2021	59	40,00	52,00	47,00	11.040.000,00	10.289.693,24	3
30/11/2021	60	42,00	55,00	48,69	38.177.371,09	35.410.961,63	8
01/12/2021	61	39,00	43,00	42,64	9.530.907,66	8.904.243,86	11
02/12/2021	62	40,00	43,00	42,33	7.954.130,84	7.398.571,90	6
03/12/2021	63	40,00	40,00	40,00	2.500.000,00	2.328.994,38	1
04/12/2021	64	40,00	43,00	41,50	3.100.000,00	2.879.142,56	2
05/12/2021	65	40,00	43,00	41,50	5.124.000,00	4.750.984,86	2
06/12/2021	66	43,00	43,00	43,00	3.164.000,00	2.926.140,83	2
07/12/2021	67	42,00	43,00	42,50	6.824.000,00	6.311.012,01	2
08/12/2021	68	43,00	43,00	43,00	3.699.000,00	3.406.077,35	3
09/12/2021	69	42,00	43,00	42,50	6.827.777,16	6.294.223,06	2
10/12/2021	70	42,00	42,00	42,00	4.200.000,00	3.870.430,22	1
11/12/2021	71	43,00	43,00	43,00	600.000,00	551.290,12	1
13/12/2021	73	43,00	43,00	43,00	1.487.993,34	1.367.193,38	2
14/12/2021	74	42,00	42,00	42,00	4.200.000,00	3.862.239,24	1
15/12/2021	75	42,00	43,00	42,80	6.691.669,71	6.142.599,34	5
16/12/2021	76	42,00	43,00	42,50	4.740.000,00	4.339.451,10	2
17/12/2021	77	42,00	43,00	42,67	5.214.009,59	4.767.589,86	3
20/12/2021	80	43,00	43,00	43,00	6.492.791,98	5.920.824,14	3
21/12/2021	81	43,00	43,00	43,00	540.000,00	491.901,47	1
22/12/2021	82	43,00	43,00	43,00	540.000,00	489.798,96	1
23/12/2021	83	43,00	43,00	43,00	540.000,00	489.276,14	1
27/12/2021	87	42,00	43,00	42,25	12.791.451,36	11.602.079,51	4
28/12/2021	88	42,00	43,00	42,33	8.765.725,68	7.942.031,94	3
29/12/2021	89	42,00	43,00	42,50	4.725.349,63	4.263.024,18	2
30/12/2021	90	42,00	43,00	42,50	10.267.173,56	9.255.036,29	12
31/12/2021	91	49,00	49,00	49,00	2.000.000,00	1.771.672,65	1
04/01/2022	95	44,00	44,00	44,00	9.250.000,00	8.281.617,94	1
05/01/2022	96	43,00	43,00	43,00	551.278,55	494.219,85	1
06/01/2022	97	42,00	42,00	42,00	4.800.000,00	4.300.230,72	1
07/01/2022	98	42,00	44,00	43,00	15.239.928,88	13.595.249,84	4



Entidad calificada autorizada por Resolución N° 1 de C.N.V.

Negociación de Cheques de Pago Diferido							Fuente: MAV
Totales Operados		01/10/2021		Cheques de Pago Diferido \$			
Vencimiento	Plazo	Tasa Mínima	Tasa Máxima	Tasa Promedio	Monto Nominal	Monto Liquidado	Cant. Cheques
Cheques de Pago Diferido No Garantizado \$							
08/01/2022	99	43,00	43,00	43,00	3.742.094,41	3.337.155,71	4
10/01/2022	101	43,00	50,00	45,33	2.180.845,44	1.941.784,73	3
11/01/2022	102	43,00	50,00	45,33	2.180.845,44	1.939.713,00	3
12/01/2022	103	43,00	50,00	45,33	2.180.845,44	1.937.645,70	3
13/01/2022	104	43,00	50,00	45,33	2.180.845,44	1.931.470,18	3
14/01/2022	105	43,00	50,00	45,33	2.180.845,44	1.929.420,45	3
17/01/2022	108	43,00	50,00	46,50	1.087.116,56	960.482,62	2
18/01/2022	109	43,00	47,00	45,00	3.440.916,56	3.019.462,30	2
19/01/2022	110	43,00	43,00	43,00	1.500.549,59	1.325.638,01	2
20/01/2022	111	43,00	43,00	43,00	940.916,56	828.651,33	1
21/01/2022	112	43,00	43,00	43,00	940.916,56	827.792,48	1
24/01/2022	115	43,00	43,00	43,00	940.916,56	826.935,41	1
25/01/2022	116	43,00	43,00	43,00	940.916,56	826.080,11	1
26/01/2022	117	43,00	47,00	45,00	3.440.916,56	2.993.045,46	2
27/01/2022	118	43,00	43,00	43,00	940.916,56	822.676,53	1
28/01/2022	119	43,00	43,00	43,00	940.916,56	821.830,01	1
31/01/2022	122	43,00	43,00	43,00	940.916,60	820.985,27	1
01/02/2022	123	44,00	44,00	44,00	2.000.000,00	1.743.575,05	1
02/02/2022	124	44,00	47,00	45,50	4.500.000,00	3.892.751,16	2
03/02/2022	125	44,00	44,00	44,00	2.000.000,00	1.736.276,28	1
04/02/2022	126	43,00	44,00	43,50	3.134.926,32	2.718.657,15	2
07/02/2022	129	37,00	47,00	39,00	20.420.000,00	17.958.442,09	5
11/02/2022	133	43,00	43,00	43,00	1.134.926,32	977.207,68	1
18/02/2022	140	43,00	43,00	43,00	1.134.926,32	970.317,87	1
25/02/2022	147	43,00	43,00	43,00	1.134.926,25	961.600,97	1
18/03/2022	168	45,00	45,00	45,00	928.600,00	768.482,03	3
23/03/2022	173	46,00	46,00	46,00	25.000.000,00	20.419.351,95	1
30/03/2022	180	46,00	46,00	46,00	25.000.000,00	20.335.621,32	1
06/04/2022	187	46,00	46,00	46,00	25.000.000,00	20.190.733,28	1
13/04/2022	194	46,00	46,00	46,00	25.000.000,00	19.967.177,24	1
					469.602.550,30	420.965.138,77	270

Negociación de Cheques de Pago Diferido							Fuente: MAV
Totales Operados		01/10/2021		Cheques de Pago Diferido \$			
Vencimiento	Plazo	Tasa Mínima	Tasa Máxima	Tasa Promedio	Monto Nominal	Monto Liquidado	Cant. Cheques
FCE \$							
27/10/2021	26	42,00	42,00	42,00	14.448.595,12	14.044.573,15	1
02/11/2021	32	39,50	40,00	39,75	23.876.067,34	23.099.893,23	2
04/11/2021	34	38,00	38,00	38,00	552.730,00	533.297,52	1
02/12/2021	62	39,00	39,00	39,00	1.336.276,83	1.251.998,47	1
					40.213.669,29	38.929.762,37	5

Negociación de Cheques de Pago Diferido							Fuente: MAV
Totales Operados		01/10/2021		Cheques de Pago Diferido \$			
Vencimiento	Plazo	Tasa Mínima	Tasa Máxima	Tasa Promedio	Monto Nominal	Monto Liquidado	Cant. Cheques
Pagarés Pesos \$							
27/01/2022	118	43,00	43,00	43,00	1.100.000,00	967.749,71	1
17/02/2022	139	40,00	40,00	40,00	750.000,00	652.096,24	1
					1.850.000,00	1.619.845,95	2

Negociación de Cheques de Pago Diferido							Fuente: MAV
Totales Operados		01/10/2021		Cheques de Pago Diferido \$			
Vencimiento	Plazo	Tasa Mínima	Tasa Máxima	Tasa Promedio	Monto Nominal	Monto Liquidado	Cant. Cheques
Pagarés DolarU\$S							
15/07/2022	287	4,00	4,00	4,00	5.227,20	5.067,27	1
31/07/2022	303	4,00	4,00	4,00	60.000,00	58.071,70	2



Entidad calificada autorizada por Resolución N° 1 de C.N.V.

Negociación de Cheques de Pago Diferido								Fuente: MAV
Totales Operados		01/10/2021		Cheques de Pago Diferido \$				
Vencimiento	Plazo	Tasa Mínima	Tasa Máxima	Tasa Promedio	Monto Nominal	Monto Liquidado	Cant. Cheques	
Pagarés DolarU\$S								
31/07/2023	668	4,00	4,00	4,00	60.000,00	55.913,00	2	
31/07/2024	1034	4,00	4,00	4,00	100.000,00	89.830,68	2	
					225.227,20	208.882,65	7	

Negociación de Cheques de Pago Diferido								Fuente: MAV
Totales Operados		01/10/2021		Cheques de Pago Diferido \$				
Vencimiento	Plazo	Tasa Mínima	Tasa Máxima	Tasa Promedio	Monto Nominal	Monto Liquidado	Cant. Cheques	
Pagarés Pesos \$								
13/07/2023	650	40,00	40,00	40,00	3.000.000,00	1.754.245,43	1	
					3.000.000,00	1.754.245,43	1	

Negociación de Cheques de Pago Diferido								Fuente: MAV
Totales Operados		01/10/2021		Cheques de Pago Diferido \$				
Vencimiento	Plazo	Tasa Mínima	Tasa Máxima	Tasa Promedio	Monto Nominal	Monto Liquidado	Cant. Cheques	
Pagarés DolarU\$S								
09/11/2021	39	3,00	3,00	3,00	9.625,00	9.592,67	1	
29/03/2022	179	0,00	8,00	6,00	800.000,00	788.613,62	4	
10/04/2022	191	3,00	3,00	3,00	13.200,00	12.992,83	1	
10/05/2022	221	3,00	3,00	3,00	9.625,00	9.451,76	1	
09/08/2022	312	3,00	3,00	3,00	20.000,00	19.496,82	1	
10/08/2022	313	3,00	3,00	3,00	24.475,00	23.857,32	2	
20/08/2022	323	3,00	3,00	3,00	25.000,00	24.345,67	1	
27/08/2022	330	3,00	3,00	3,00	7.500,00	7.299,61	1	
08/10/2022	372	3,00	3,00	3,00	12.000,00	11.640,27	1	
10/10/2022	374	3,00	3,00	3,00	30.800,00	29.876,69	1	
24/10/2022	388	0,00	0,00	0,00	1.000.000,00	1.000.000,00	1	
01/11/2022	396	0,00	0,00	0,00	5.000.000,00	5.000.000,00	6	
09/11/2022	404	3,00	3,00	3,00	9.625,00	9.314,19	1	
25/12/2022	450	3,00	3,00	3,00	24.000,00	23.138,49	1	
09/02/2023	496	3,00	3,00	3,00	29.250,00	28.095,39	2	
10/02/2023	497	3,00	3,00	3,00	16.775,00	16.111,56	2	
20/02/2023	507	3,00	3,00	3,00	25.000,00	23.996,11	1	
27/02/2023	514	3,00	3,00	3,00	7.500,00	7.194,86	1	
10/03/2023	525	3,00	3,00	3,00	17.038,00	16.328,06	2	
07/04/2023	553	3,00	3,00	3,00	12.000,00	11.474,68	1	
10/04/2023	556	3,00	3,00	3,00	13.200,00	12.621,16	1	
10/05/2023	586	3,00	3,00	3,00	9.625,00	9.181,28	1	
09/08/2023	677	3,00	3,00	3,00	27.500,00	26.046,40	1	
10/10/2023	739	3,00	3,00	3,00	30.800,00	29.031,84	1	
					7.174.538,00	7.149.701,28	36	

Cheques Autorizados para Listar - Sección II: de pago diferido patrocinados y avalados								Ingresados 01/10/2021			Fuente: MAV
Segmento	ID	Nro Cheque	Banco	cod	Sucursal	Plaza	Emisión	Vto	Acredit.	mon.	Monto
Ch Dif Avalado	1019579	#PYV270120001	PAGARE D.	004	0	Sin Inf.	Sin Inf.	27/01/2022	24hs	\$	1.100.000,00
Ch Dif Avalado	1019772	#UAG310720001	PAGARE D.	004	0	Sin Inf.	Sin Inf.	31/07/2022	48hs	U\$S	30.000,00
Ch Dif Avalado	1019777	#UAG310720006	PAGARE D.	004	0	Sin Inf.	Sin Inf.	31/07/2022	48hs	U\$S	30.000,00
Ch Dif Avalado	1019773	#UAG310730002	PAGARE D.	004	0	Sin Inf.	Sin Inf.	31/07/2023	48hs	U\$S	30.000,00
Ch Dif Avalado	1019775	#UAG310730004	PAGARE D.	004	0	Sin Inf.	Sin Inf.	31/07/2023	48hs	U\$S	30.000,00
Ch Dif Avalado	1019774	#UAG310740003	PAGARE D.	004	0	Sin Inf.	Sin Inf.	31/07/2024	48hs	U\$S	50.000,00
Ch Dif Avalado	1019776	#UAG310740005	PAGARE D.	004	0	Sin Inf.	Sin Inf.	31/07/2024	48hs	U\$S	50.000,00
Ch Dif Avalado	1019678	*AAR140300002	COMERCIO	432	0	Sin Inf.	Sin Inf.	14/03/2022	48hs	\$	2.000.000,00
Ch Dif Avalado	1019680	*AAR140300003	COMERCIO	432	0	Sin Inf.	Sin Inf.	14/03/2022	48hs	\$	2.000.000,00
Ch Dif Avalado	1019682	*AAR140300004	COMERCIO	432	0	Sin Inf.	Sin Inf.	14/03/2022	48hs	\$	2.000.000,00
Ch Dif Avalado	1019683	*AAR140300005	COMERCIO	432	0	Sin Inf.	Sin Inf.	14/03/2022	48hs	\$	2.000.000,00
Ch Dif Avalado	1019685	*AAR140300006	COMERCIO	432	0	Sin Inf.	Sin Inf.	14/03/2022	48hs	\$	2.000.000,00
Ch Dif Avalado	1019686	*AAR140300007	COMERCIO	432	0	Sin Inf.	Sin Inf.	14/03/2022	48hs	\$	2.000.000,00



Entidad calificada autorizada por Resolución N° 1 de C.N.V.

Cheques Autorizados para Listar - Sección II: de pago diferido patrocinados y avalados								Ingresados 01/10/2021			Fuente: MAV
Segmento	ID	Nro Cheque	Banco	cod	Sucursal	Plaza	Emisión	Vto	Acredit.	mon.	Monto
Ch Dif Avalado	1019688	*AAR150200004	COMERCIO	432	0	Sin Inf.	Sin Inf.	15/02/2022	48hs	\$	2.040.000,00
Ch Dif Avalado	1019681	*AAR170200005	COMERCIO	432	0	Sin Inf.	Sin Inf.	17/02/2022	48hs	\$	2.040.000,00
Ch Dif Avalado	1019684	*AAR170200006	COMERCIO	432	0	Sin Inf.	Sin Inf.	17/02/2022	48hs	\$	2.040.000,00
Ch Dif Avalado	1019679	*AAR220200005	COMERCIO	432	0	Sin Inf.	Sin Inf.	22/02/2022	48hs	\$	2.040.000,00
Ch Dif Avalado	1019687	*AAR220200006	COMERCIO	432	0	Sin Inf.	Sin Inf.	22/02/2022	48hs	\$	2.500.000,00
Ch Dif Avalado	1019689	*AAR220200007	COMERCIO	432	0	Sin Inf.	Sin Inf.	22/02/2022	48hs	\$	2.040.000,00
Ch Dif Avalado	1020009	*ACE020100002	SANTANDER	072	0	Sin Inf.	Sin Inf.	02/01/2022	48hs	\$	400.000,00
Ch Dif Avalado	1019993	*ACE030200007	SANTANDER	072	0	Sin Inf.	Sin Inf.	03/02/2022	48hs	\$	400.000,00
Ch Dif Avalado	1020305	*ACE031200012	GALICIA	007	0	Sin Inf.	Sin Inf.	03/12/2021	48hs	\$	500.000,00
Ch Dif Avalado	1020008	*ACE100100008	SANTANDER	072	0	Sin Inf.	Sin Inf.	10/01/2022	48hs	\$	400.000,00
Ch Dif Avalado	1020279	*ACE100100009	FRANCES	017	0	Sin Inf.	Sin Inf.	10/01/2022	48hs	\$	231.500,00
Ch Dif Avalado	1020278	*ACE100200015	FRANCES	017	0	Sin Inf.	Sin Inf.	10/02/2022	48hs	\$	231.500,00
Ch Dif Avalado	1020283	*ACE100300008	FRANCES	017	0	Sin Inf.	Sin Inf.	10/03/2022	48hs	\$	231.500,00
Ch Dif Avalado	1019992	*ACE110200011	SANTANDER	072	0	Sin Inf.	Sin Inf.	11/02/2022	48hs	\$	400.000,00
Ch Dif Avalado	1020010	*ACE180100013	SANTANDER	072	0	Sin Inf.	Sin Inf.	18/01/2022	48hs	\$	400.000,00
Ch Dif Avalado	1020284	*ACE200100012	FRANCES	017	0	Sin Inf.	Sin Inf.	20/01/2022	48hs	\$	231.500,00
Ch Dif Avalado	1020280	*ACE200200003	FRANCES	017	0	Sin Inf.	Sin Inf.	20/02/2022	48hs	\$	231.500,00
Ch Dif Avalado	1020265	*ACE200300003	FRANCES	017	0	Sin Inf.	Sin Inf.	20/03/2022	48hs	\$	180.000,00
Ch Dif Avalado	1020288	*ACE201100016	FRANCES	017	0	Sin Inf.	Sin Inf.	20/11/2021	48hs	\$	231.500,00
Ch Dif Avalado	1020285	*ACE201200015	FRANCES	017	0	Sin Inf.	Sin Inf.	20/12/2021	48hs	\$	231.500,00
Ch Dif Avalado	1019994	*ACE260100010	SANTANDER	072	0	Sin Inf.	Sin Inf.	26/01/2022	48hs	\$	400.000,00
Ch Dif Avalado	1020306	*ACE261100013	GALICIA	007	0	Sin Inf.	Sin Inf.	26/11/2021	48hs	\$	500.000,00
Ch Dif Avalado	1019549	*ACE280200006	MACRO	285	0	Sin Inf.	Sin Inf.	28/02/2022	48hs	\$	1.682.855,00
Ch Dif Avalado	1020263	*ACE301000011	MACRO	285	0	Sin Inf.	Sin Inf.	30/10/2021	48hs	\$	231.500,00
Ch Dif Avalado	1020281	*ACE301100018	FRANCES	017	0	Sin Inf.	Sin Inf.	30/11/2021	48hs	\$	231.500,00
Ch Dif Avalado	1020282	*ACE301200012	FRANCES	017	0	Sin Inf.	Sin Inf.	30/12/2021	48hs	\$	231.500,00
Ch Dif Avalado	1019550	*ACE310100010	MACRO	285	0	Sin Inf.	Sin Inf.	31/01/2022	48hs	\$	1.682.855,00
Ch Dif Avalado	1019548	*ACE311200012	MACRO	285	0	Sin Inf.	Sin Inf.	31/12/2021	48hs	\$	1.682.855,00
Ch Dif Avalado	1020092	*ACE311200013	CORDOBA	020	0	Sin Inf.	Sin Inf.	31/12/2021	48hs	\$	2.500.000,00
Ch Dif Avalado	1019919	*ACI010400025	MACRO	285	0	Sin Inf.	Sin Inf.	01/04/2022	48hs	\$	47.140,84
Ch Dif Avalado	1020498	*ACI020500015	SANTANDER	072	0	Sin Inf.	Sin Inf.	02/05/2022	48hs	\$	300.000,00
Ch Dif Avalado	1019913	*ACI040200023	MACRO	285	0	Sin Inf.	Sin Inf.	04/02/2022	48hs	\$	47.140,84
Ch Dif Avalado	1020163	*ACI040200024	GALICIA	007	0	Sin Inf.	Sin Inf.	04/02/2022	48hs	\$	70.000,00
Ch Dif Avalado	1020529	*ACI040200025	SANTANDER	072	0	Sin Inf.	Sin Inf.	04/02/2022	48hs	\$	2.843.000,00
Ch Dif Avalado	1019810	*ACI040300027	GALICIA	007	0	Sin Inf.	Sin Inf.	04/03/2022	48hs	\$	300.000,00
Ch Dif Avalado	1019918	*ACI040300028	MACRO	285	0	Sin Inf.	Sin Inf.	04/03/2022	48hs	\$	47.140,84
Ch Dif Avalado	1020161	*ACI040300029	GALICIA	007	0	Sin Inf.	Sin Inf.	04/03/2022	48hs	\$	70.000,00
Ch Dif Avalado	1020494	*ACI041100019	C.BS.AS.	029	0	Sin Inf.	Sin Inf.	04/11/2021	48hs	\$	826.319,98
Ch Dif Avalado	1020496	*ACI041100020	C.BS.AS.	029	0	Sin Inf.	Sin Inf.	04/11/2021	48hs	\$	826.319,98
Ch Dif Avalado	1020500	*ACI041100021	C.BS.AS.	029	0	Sin Inf.	Sin Inf.	04/11/2021	48hs	\$	826.319,98
Ch Dif Avalado	1020501	*ACI041100022	C.BS.AS.	029	0	Sin Inf.	Sin Inf.	04/11/2021	48hs	\$	826.319,98
Ch Dif Avalado	1019799	*ACI080300094	GALICIA	007	0	Sin Inf.	Sin Inf.	08/03/2022	48hs	\$	300.000,00
Ch Dif Avalado	1019916	*ACI080700029	MACRO	285	0	Sin Inf.	Sin Inf.	08/07/2022	48hs	\$	360.678,80
Ch Dif Avalado	1019910	*ACI100300060	GALICIA	007	0	Sin Inf.	Sin Inf.	10/03/2022	48hs	\$	392.449,75
Ch Dif Avalado	1020162	*ACI110200040	GALICIA	007	0	Sin Inf.	Sin Inf.	11/02/2022	48hs	\$	70.000,00
Ch Dif Avalado	1019808	*ACI110300047	GALICIA	007	0	Sin Inf.	Sin Inf.	11/03/2022	48hs	\$	300.000,00
Ch Dif Avalado	1020499	*ACI110400025	SANTANDER	072	0	Sin Inf.	Sin Inf.	11/04/2022	48hs	\$	150.000,00
Ch Dif Avalado	1019805	*ACI150300099	GALICIA	007	0	Sin Inf.	Sin Inf.	15/03/2022	48hs	\$	300.000,00
Ch Dif Avalado	1019912	*ACI150700037	MACRO	285	0	Sin Inf.	Sin Inf.	15/07/2022	48hs	\$	360.678,80
Ch Dif Avalado	1020530	*ACI170800025	GALICIA	007	0	Sin Inf.	Sin Inf.	17/08/2022	48hs	\$	500.000,00
Ch Dif Avalado	1020164	*ACI180200043	GALICIA	007	0	Sin Inf.	Sin Inf.	18/02/2022	48hs	\$	70.000,00
Ch Dif Avalado	1019803	*ACI180300059	GALICIA	007	0	Sin Inf.	Sin Inf.	18/03/2022	48hs	\$	300.000,00
Ch Dif Avalado	1020159	*ACI180400019	GALICIA	007	0	Sin Inf.	Sin Inf.	18/04/2022	48hs	\$	125.000,00
Ch Dif Avalado	1020503	*ACI180400020	HSBC	150	0	Sin Inf.	Sin Inf.	18/04/2022	48hs	\$	1.369.579,17
Ch Dif Avalado	1020528	*ACI190800036	GALICIA	007	0	Sin Inf.	Sin Inf.	19/08/2022	48hs	\$	500.000,00
Ch Dif Avalado	1020492	*ACI200500071	SANTA FE	330	0	Sin Inf.	Sin Inf.	20/05/2022	48hs	\$	300.000,00
Ch Dif Avalado	1019809	*ACI220300077	GALICIA	007	0	Sin Inf.	Sin Inf.	22/03/2022	48hs	\$	300.000,00
Ch Dif Avalado	1019915	*ACI220700041	MACRO	285	0	Sin Inf.	Sin Inf.	22/07/2022	48hs	\$	360.678,80
Ch Dif Avalado	1019806	*ACI230300021	GALICIA	007	0	Sin Inf.	Sin Inf.	23/03/2022	48hs	\$	300.000,00
Ch Dif Avalado	1020160	*ACI250200063	GALICIA	007	0	Sin Inf.	Sin Inf.	25/02/2022	48hs	\$	70.000,00
Ch Dif Avalado	1019807	*ACI250300061	GALICIA	007	0	Sin Inf.	Sin Inf.	25/03/2022	48hs	\$	300.000,00
Ch Dif Avalado	1019804	*ACI271000036	SUPERVIL.	027	0	Sin Inf.	Sin Inf.	27/10/2021	48hs	\$	500.000,00



Entidad calificada autorizada por Resolución N° 1 de C.N.V.

Cheques Autorizados para Listar - Sección II: de pago diferido patrocinados y avalados								Ingresados 01/10/2021			Fuente: MAV
Segmento	ID	Nro Cheque	Banco	cod	Sucursal	Plaza	Emisión	Vto	Acredit.	mon.	Monto
Ch Dif Avalado	1020495	*ACI271000037	C.BS.AS.	029	0	Sin Inf.	Sin Inf.	27/10/2021	48hs	\$	2.554.120,79
Ch Dif Avalado	1020497	*ACI271000038	C.BS.AS.	029	0	Sin Inf.	Sin Inf.	27/10/2021	48hs	\$	2.554.120,79
Ch Dif Avalado	1019801	*ACI271100025	SUPERVIL.	027	0	Sin Inf.	Sin Inf.	27/11/2021	48hs	\$	500.000,00
Ch Dif Avalado	1019800	*ACI290300043	GALICIA	007	0	Sin Inf.	Sin Inf.	29/03/2022	48hs	\$	300.000,00
Ch Dif Avalado	1019917	*ACI290400043	SANTANDER	072	0	Sin Inf.	Sin Inf.	29/04/2022	48hs	\$	319.658,40
Ch Dif Avalado	1019914	*ACI290700034	MACRO	285	0	Sin Inf.	Sin Inf.	29/07/2022	48hs	\$	360.678,80
Ch Dif Avalado	1019802	*ACI310300083	GALICIA	007	0	Sin Inf.	Sin Inf.	31/03/2022	48hs	\$	300.000,00
Ch Dif Avalado	1019911	*ACI310300084	GALICIA	007	0	Sin Inf.	Sin Inf.	31/03/2022	48hs	\$	724.608,50
Ch Dif Avalado	1020493	*ACI310500134	SANTA FE	330	0	Sin Inf.	Sin Inf.	31/05/2022	48hs	\$	350.000,00
Ch Dif Avalado	1020502	*ACI311200067	MACRO	285	0	Sin Inf.	Sin Inf.	31/12/2021	48hs	\$	9.317,19
Ch Dif Avalado	1019836	*AFD010800001	GALICIA	007	0	Sin Inf.	Sin Inf.	01/08/2022	48hs	\$	1.250.000,00
Ch Dif Avalado	1019835	*AFD010900005	GALICIA	007	0	Sin Inf.	Sin Inf.	01/09/2022	48hs	\$	1.250.000,00
Ch Dif Avalado	1019834	*AFD150800003	GALICIA	007	0	Sin Inf.	Sin Inf.	15/08/2022	48hs	\$	1.250.000,00
Ch Dif Avalado	1019970	*ALN100100004	SUPERVIL.	027	0	Sin Inf.	Sin Inf.	10/01/2022	48hs	\$	400.000,00
Ch Dif Avalado	1019973	*ALN101100005	SUPERVIL.	027	0	Sin Inf.	Sin Inf.	10/11/2021	48hs	\$	400.000,00
Ch Dif Avalado	1019972	*ALN101200007	SUPERVIL.	027	0	Sin Inf.	Sin Inf.	10/12/2021	48hs	\$	400.000,00
Ch Dif Avalado	1019971	*ALN261100010	BAPRO	014	0	Sin Inf.	Sin Inf.	26/11/2021	48hs	\$	1.000.000,00
Ch Dif Avalado	1020044	*ARP030100011	GALICIA	007	0	Sin Inf.	Sin Inf.	03/01/2022	48hs	\$	257.135,89
Ch Dif Avalado	1020045	*ARP040500034	SUPERVIL.	027	0	Sin Inf.	Sin Inf.	04/05/2022	48hs	\$	150.000,00
Ch Dif Avalado	1020430	*ARP110100024	SUPERVIL.	027	0	Sin Inf.	Sin Inf.	11/01/2022	48hs	\$	1.100.000,00
Ch Dif Avalado	1020437	*ARP110300016	MACRO	285	0	Sin Inf.	Sin Inf.	11/03/2022	48hs	\$	100.000,00
Ch Dif Avalado	1020063	*ARP150700059	CORDOBA	020	0	Sin Inf.	Sin Inf.	15/07/2022	48hs	\$	1.000.000,00
Ch Dif Avalado	1020058	*ARP181100019	C.BS.AS.	029	0	Sin Inf.	Sin Inf.	18/11/2021	48hs	\$	487.451,96
Ch Dif Avalado	1020061	*ARP200800045	CORDOBA	020	0	Sin Inf.	Sin Inf.	20/08/2022	48hs	\$	1.000.000,00
Ch Dif Avalado	1020062	*ARP200900028	CORDOBA	020	0	Sin Inf.	Sin Inf.	20/09/2022	48hs	\$	1.000.000,00
Ch Dif Avalado	1020055	*ARP240200017	MACRO	285	0	Sin Inf.	Sin Inf.	24/02/2022	48hs	\$	333.333,00
Ch Dif Avalado	1020057	*ARP250100039	MACRO	285	0	Sin Inf.	Sin Inf.	25/01/2022	48hs	\$	333.333,00
Ch Dif Avalado	1020436	*ARP250200027	MACRO	285	0	Sin Inf.	Sin Inf.	25/02/2022	48hs	\$	100.000,00
Ch Dif Avalado	1020056	*ARP260300022	MACRO	285	0	Sin Inf.	Sin Inf.	26/03/2022	48hs	\$	333.333,00
Ch Dif Avalado	1020439	*ARP261100025	MACRO	285	0	Sin Inf.	Sin Inf.	26/11/2021	48hs	\$	100.000,00
Ch Dif Avalado	1020046	*ARP261200006	SANTANDER	072	0	Sin Inf.	Sin Inf.	26/12/2021	48hs	\$	100.000,00
Ch Dif Avalado	1020438	*ARP271200031	MACRO	285	0	Sin Inf.	Sin Inf.	27/12/2021	48hs	\$	100.000,00
Ch Dif Avalado	1020435	*ARP280100030	MACRO	285	0	Sin Inf.	Sin Inf.	28/01/2022	48hs	\$	100.000,00
Ch Dif Avalado	1020423	*ARP280300008	NACION	011	0	Sin Inf.	Sin Inf.	28/03/2022	48hs	\$	500.000,00
Ch Dif Avalado	1020424	*ARP280300009	NACION	011	0	Sin Inf.	Sin Inf.	28/03/2022	48hs	\$	250.000,00
Ch Dif Avalado	1020425	*ARP280300010	NACION	011	0	Sin Inf.	Sin Inf.	28/03/2022	48hs	\$	250.000,00
Ch Dif Avalado	1020429	*ARP280300011	MACRO	285	0	Sin Inf.	Sin Inf.	28/03/2022	48hs	\$	500.000,00
Ch Dif Avalado	1020105	*AVR010900002	SANTANDER	072	0	Sin Inf.	Sin Inf.	01/09/2022	48hs	\$	56.783,42
Ch Dif Avalado	1020097	*AVR050500021	MACRO	285	0	Sin Inf.	Sin Inf.	05/05/2022	48hs	\$	3.791.519,85
Ch Dif Avalado	1020099	*AVR060900005	GALICIA	007	0	Sin Inf.	Sin Inf.	06/09/2022	48hs	\$	315.342,16
Ch Dif Avalado	1020106	*AVR080900004	GALICIA	007	0	Sin Inf.	Sin Inf.	08/09/2022	48hs	\$	700.000,00
Ch Dif Avalado	1020101	*AVR120900001	GALICIA	007	0	Sin Inf.	Sin Inf.	12/09/2022	48hs	\$	700.000,00
Ch Dif Avalado	1019874	*AVR150700015	CREDICOOP	191	0	Sin Inf.	Sin Inf.	15/07/2022	48hs	\$	1.220.000,00
Ch Dif Avalado	1019875	*AVR150700016	CREDICOOP	191	0	Sin Inf.	Sin Inf.	15/07/2022	48hs	\$	1.220.000,00
Ch Dif Avalado	1019876	*AVR150700017	CREDICOOP	191	0	Sin Inf.	Sin Inf.	15/07/2022	48hs	\$	1.220.000,00
Ch Dif Avalado	1019877	*AVR150700018	CREDICOOP	191	0	Sin Inf.	Sin Inf.	15/07/2022	48hs	\$	1.220.000,00
Ch Dif Avalado	1019878	*AVR150700019	CREDICOOP	191	0	Sin Inf.	Sin Inf.	15/07/2022	48hs	\$	1.220.000,00
Ch Dif Avalado	1019879	*AVR150700020	CREDICOOP	191	0	Sin Inf.	Sin Inf.	15/07/2022	48hs	\$	1.220.000,00
Ch Dif Avalado	1019880	*AVR150700021	CREDICOOP	191	0	Sin Inf.	Sin Inf.	15/07/2022	48hs	\$	1.220.000,00
Ch Dif Avalado	1019881	*AVR150700022	CREDICOOP	191	0	Sin Inf.	Sin Inf.	15/07/2022	48hs	\$	1.220.000,00
Ch Dif Avalado	1019882	*AVR150700023	CREDICOOP	191	0	Sin Inf.	Sin Inf.	15/07/2022	48hs	\$	1.220.000,00
Ch Dif Avalado	1019885	*AVR150700024	CREDICOOP	191	0	Sin Inf.	Sin Inf.	15/07/2022	48hs	\$	1.220.000,00
Ch Dif Avalado	1020100	*AVR150900012	NACION	011	0	Sin Inf.	Sin Inf.	15/09/2022	48hs	\$	182.455,83
Ch Dif Avalado	1020098	*AVR160400005	FRANCES	017	0	Sin Inf.	Sin Inf.	16/04/2022	48hs	\$	3.000.000,00
Ch Dif Avalado	1020104	*AVR180900003	GALICIA	007	0	Sin Inf.	Sin Inf.	18/09/2022	48hs	\$	3.414.789,82
Ch Dif Avalado	1020102	*AVR190900002	BAPRO	014	0	Sin Inf.	Sin Inf.	19/09/2022	48hs	\$	203.547,18
Ch Dif Avalado	1020103	*AVR200900003	GALICIA	007	0	Sin Inf.	Sin Inf.	20/09/2022	48hs	\$	60.662,52
Ch Dif Avalado	1020140	*AVU281000010	SANTANDER	072	0	Sin Inf.	Sin Inf.	28/10/2021	48hs	\$	513.763,37
Ch Dif Avalado	1020250	*BIN200500048	SANTANDER	072	0	Sin Inf.	Sin Inf.	20/05/2022	48hs	\$	2.500.000,00
Ch Dif Avalado	1020251	*BIN200500049	SANTANDER	072	0	Sin Inf.	Sin Inf.	20/05/2022	48hs	\$	2.500.000,00
Ch Dif Avalado	1019795	*CMP200400022	FRANCES	017	0	Sin Inf.	Sin Inf.	20/04/2022	48hs	\$	500.000,00
Ch Dif Avalado	1019676	*CRE011200008	SANTANDER	072	0	Sin Inf.	Sin Inf.	01/12/2021	48hs	\$	97.348,81



Entidad calificada autorizada por Resolución N° 1 de C.N.V.

Cheques Autorizados para Listar - Sección II: de pago diferido patrocinados y avalados								Ingresados 01/10/2021			Fuente: MAV
Segmento	ID	Nro Cheque	Banco	cod	Sucursal	Plaza	Emisión	Vto	Acredit.	mon.	Monto
Ch Dif Avalado	1019616	*CRE020100005	SANTANDER	072	0	Sin Inf.	Sin Inf.	02/01/2022	48hs	\$	144.375,00
Ch Dif Avalado	1020361	*CRE031100008	SUPERVIL.	027	0	Sin Inf.	Sin Inf.	03/11/2021	48hs	\$	72.300,00
Ch Dif Avalado	1020359	*CRE031200015	SUPERVIL.	027	0	Sin Inf.	Sin Inf.	03/12/2021	48hs	\$	72.350,00
Ch Dif Avalado	1019622	*CRE040100014	SANTANDER	072	0	Sin Inf.	Sin Inf.	04/01/2022	48hs	\$	144.375,00
Ch Dif Avalado	1020363	*CRE040100015	SUPERVIL.	027	0	Sin Inf.	Sin Inf.	04/01/2022	48hs	\$	72.350,02
Ch Dif Avalado	1019623	*CRE050100006	MACRO	285	0	Sin Inf.	Sin Inf.	05/01/2022	48hs	\$	45.000,00
Ch Dif Avalado	1019648	*CRE050100007	BAPRO	014	0	Sin Inf.	Sin Inf.	05/01/2022	48hs	\$	47.619,00
Ch Dif Avalado	1019677	*CRE051100034	HSBC	150	0	Sin Inf.	Sin Inf.	05/11/2021	48hs	\$	183.920,00
Ch Dif Avalado	1019661	*CRE090100002	SANTANDER	072	0	Sin Inf.	Sin Inf.	09/01/2022	48hs	\$	22.000,00
Ch Dif Avalado	1019600	*CRE100100017	CREDICOOP	191	0	Sin Inf.	Sin Inf.	10/01/2022	48hs	\$	203.900,00
Ch Dif Avalado	1019658	*CRE100100018	MACRO	285	0	Sin Inf.	Sin Inf.	10/01/2022	48hs	\$	60.000,00
Ch Dif Avalado	1019603	*CRE120100014	BAPRO	014	0	Sin Inf.	Sin Inf.	12/01/2022	48hs	\$	47.619,00
Ch Dif Avalado	1019609	*CRE120100015	MACRO	285	0	Sin Inf.	Sin Inf.	12/01/2022	48hs	\$	46.000,00
Ch Dif Avalado	1019615	*CRE120100016	MACRO	285	0	Sin Inf.	Sin Inf.	12/01/2022	48hs	\$	55.000,00
Ch Dif Avalado	1019638	*CRE120100017	HSBC	150	0	Sin Inf.	Sin Inf.	12/01/2022	48hs	\$	128.580,00
Ch Dif Avalado	1019655	*CRE120100018	MACRO	285	0	Sin Inf.	Sin Inf.	12/01/2022	48hs	\$	45.000,00
Ch Dif Avalado	1019657	*CRE140100012	NACION	011	0	Sin Inf.	Sin Inf.	14/01/2022	48hs	\$	34.600,00
Ch Dif Avalado	1019649	*CRE160100005	SANTANDER	072	0	Sin Inf.	Sin Inf.	16/01/2022	48hs	\$	22.000,00
Ch Dif Avalado	1019634	*CRE190100010	SANTANDER	072	0	Sin Inf.	Sin Inf.	19/01/2022	48hs	\$	750.000,00
Ch Dif Avalado	1019637	*CRE190100011	MACRO	285	0	Sin Inf.	Sin Inf.	19/01/2022	48hs	\$	45.000,00
Ch Dif Avalado	1019619	*CRE191100029	GALICIA	007	0	Sin Inf.	Sin Inf.	19/11/2021	48hs	\$	500.000,00
Ch Dif Avalado	1019594	*CRE200100017	SANTANDER	072	0	Sin Inf.	Sin Inf.	20/01/2022	48hs	\$	750.000,00
Ch Dif Avalado	1019599	*CRE200100018	MACRO	285	0	Sin Inf.	Sin Inf.	20/01/2022	48hs	\$	130.000,00
Ch Dif Avalado	1019604	*CRE200100019	GALICIA	007	0	Sin Inf.	Sin Inf.	20/01/2022	48hs	\$	500.000,00
Ch Dif Avalado	1019613	*CRE200100020	MACRO	285	0	Sin Inf.	Sin Inf.	20/01/2022	48hs	\$	130.000,00
Ch Dif Avalado	1019628	*CRE200100021	MACRO	285	0	Sin Inf.	Sin Inf.	20/01/2022	48hs	\$	130.000,00
Ch Dif Avalado	1019631	*CRE200100022	MACRO	285	0	Sin Inf.	Sin Inf.	20/01/2022	48hs	\$	130.000,00
Ch Dif Avalado	1019640	*CRE200100023	NACION	011	0	Sin Inf.	Sin Inf.	20/01/2022	48hs	\$	34.600,00
Ch Dif Avalado	1019654	*CRE200100024	MACRO	285	0	Sin Inf.	Sin Inf.	20/01/2022	48hs	\$	130.000,00
Ch Dif Avalado	1019659	*CRE200100025	CREDICOOP	191	0	Sin Inf.	Sin Inf.	20/01/2022	48hs	\$	203.900,00
Ch Dif Avalado	1019629	*CRE201000026	GALICIA	007	0	Sin Inf.	Sin Inf.	20/10/2021	48hs	\$	500.000,00
Ch Dif Avalado	1019643	*CRE201200019	GALICIA	007	0	Sin Inf.	Sin Inf.	20/12/2021	48hs	\$	500.000,00
Ch Dif Avalado	1020362	*CRE201200020	GALICIA	007	0	Sin Inf.	Sin Inf.	20/12/2021	48hs	\$	47.782,64
Ch Dif Avalado	1019636	*CRE210100011	SANTANDER	072	0	Sin Inf.	Sin Inf.	21/01/2022	48hs	\$	413.080,45
Ch Dif Avalado	1019645	*CRE210100012	MACRO	285	0	Sin Inf.	Sin Inf.	21/01/2022	48hs	\$	60.000,00
Ch Dif Avalado	1019598	*CRE210200007	GALICIA	007	0	Sin Inf.	Sin Inf.	21/02/2022	48hs	\$	500.000,00
Ch Dif Avalado	1020527	*CRE210200008	INDUSTR.	322	0	Sin Inf.	Sin Inf.	21/02/2022	48hs	\$	7.000.000,00
Ch Dif Avalado	1020358	*CRE211000021	GALICIA	007	0	Sin Inf.	Sin Inf.	21/10/2021	48hs	\$	47.782,65
Ch Dif Avalado	1020360	*CRE221100011	GALICIA	007	0	Sin Inf.	Sin Inf.	22/11/2021	48hs	\$	47.782,64
Ch Dif Avalado	1019620	*CRE230100006	SANTANDER	072	0	Sin Inf.	Sin Inf.	23/01/2022	48hs	\$	22.000,00
Ch Dif Avalado	1019641	*CRE230100007	MACRO	285	0	Sin Inf.	Sin Inf.	23/01/2022	48hs	\$	46.000,00
Ch Dif Avalado	1020526	*CRE230200010	INDUSTR.	322	0	Sin Inf.	Sin Inf.	23/02/2022	48hs	\$	7.000.000,00
Ch Dif Avalado	1019665	*CRE231200023	MACRO	285	0	Sin Inf.	Sin Inf.	23/12/2021	48hs	\$	130.000,00
Ch Dif Avalado	1019672	*CRE231200024	SANTANDER	072	0	Sin Inf.	Sin Inf.	23/12/2021	48hs	\$	413.080,45
Ch Dif Avalado	1019674	*CRE231200025	MACRO	285	0	Sin Inf.	Sin Inf.	23/12/2021	48hs	\$	46.000,00
Ch Dif Avalado	1019618	*CRE240100011	SANTANDER	072	0	Sin Inf.	Sin Inf.	24/01/2022	48hs	\$	413.080,45
Ch Dif Avalado	1019660	*CRE240100012	NACION	011	0	Sin Inf.	Sin Inf.	24/01/2022	48hs	\$	144.375,00
Ch Dif Avalado	1019663	*CRE241200008	SANTANDER	072	0	Sin Inf.	Sin Inf.	24/12/2021	48hs	\$	144.375,00
Ch Dif Avalado	1019667	*CRE241200009	MACRO	285	0	Sin Inf.	Sin Inf.	24/12/2021	48hs	\$	55.000,00
Ch Dif Avalado	1019602	*CRE250100013	NACION	011	0	Sin Inf.	Sin Inf.	25/01/2022	48hs	\$	144.375,00
Ch Dif Avalado	1019608	*CRE250100014	NACION	011	0	Sin Inf.	Sin Inf.	25/01/2022	48hs	\$	34.600,00
Ch Dif Avalado	1019662	*CRE250200017	GALICIA	007	0	Sin Inf.	Sin Inf.	25/02/2022	48hs	\$	500.000,00
Ch Dif Avalado	1019607	*CRE260100015	BAPRO	014	0	Sin Inf.	Sin Inf.	26/01/2022	48hs	\$	47.619,00
Ch Dif Avalado	1019625	*CRE260100016	MACRO	285	0	Sin Inf.	Sin Inf.	26/01/2022	48hs	\$	55.000,00
Ch Dif Avalado	1019627	*CRE260100017	MACRO	285	0	Sin Inf.	Sin Inf.	26/01/2022	48hs	\$	45.000,00
Ch Dif Avalado	1019673	*CRE261200005	SANTANDER	072	0	Sin Inf.	Sin Inf.	26/12/2021	48hs	\$	144.375,00
Ch Dif Avalado	1019639	*CRE270100014	NACION	011	0	Sin Inf.	Sin Inf.	27/01/2022	48hs	\$	144.375,00
Ch Dif Avalado	1019666	*CRE271200011	SANTANDER	072	0	Sin Inf.	Sin Inf.	27/12/2021	48hs	\$	413.080,45
Ch Dif Avalado	1019671	*CRE271200012	NACION	011	0	Sin Inf.	Sin Inf.	27/12/2021	48hs	\$	34.600,00
Ch Dif Avalado	1019605	*CRE280100017	SANTANDER	072	0	Sin Inf.	Sin Inf.	28/01/2022	48hs	\$	413.080,45
Ch Dif Avalado	1019633	*CRE280100018	GALICIA	007	0	Sin Inf.	Sin Inf.	28/01/2022	48hs	\$	500.000,00
Ch Dif Avalado	1019675	*CRE281200019	SANTANDER	072	0	Sin Inf.	Sin Inf.	28/12/2021	48hs	\$	144.375,00



Entidad calificada autorizada por Resolución N° 1 de C.N.V.

Cheques Autorizados para Listar - Sección II: de pago diferido patrocinados y avalados								Ingresados 01/10/2021			Fuente: MAV
Segmento	ID	Nro Cheque	Banco	cod	Sucursal	Plaza	Emisión	Vto	Acredit.	mon.	Monto
Ch Dif Avalado	1019606	*CRE290100013	MACRO	285	0	Sin Inf.	Sin Inf.	29/01/2022	48hs	\$	46.000,00
Ch Dif Avalado	1019651	*CRE291000029	GALICIA	007	0	Sin Inf.	Sin Inf.	29/10/2021	48hs	\$	500.000,00
Ch Dif Avalado	1019601	*CRE291200014	GALICIA	007	0	Sin Inf.	Sin Inf.	29/12/2021	48hs	\$	500.000,00
Ch Dif Avalado	1019669	*CRE291200015	MACRO	285	0	Sin Inf.	Sin Inf.	29/12/2021	48hs	\$	46.000,00
Ch Dif Avalado	1019595	*CRE300100008	SANTANDER	072	0	Sin Inf.	Sin Inf.	30/01/2022	48hs	\$	150.000,00
Ch Dif Avalado	1019626	*CRE300100009	CREDICOOP	191	0	Sin Inf.	Sin Inf.	30/01/2022	48hs	\$	204.401,00
Ch Dif Avalado	1019653	*CRE300100010	SANTANDER	072	0	Sin Inf.	Sin Inf.	30/01/2022	48hs	\$	22.000,00
Ch Dif Avalado	1019656	*CRE301100042	GALICIA	007	0	Sin Inf.	Sin Inf.	30/11/2021	48hs	\$	500.000,00
Ch Dif Avalado	1019642	*CRE301200025	SANTANDER	072	0	Sin Inf.	Sin Inf.	30/12/2021	48hs	\$	750.000,00
Ch Dif Avalado	1019664	*CRE301200026	HSBC	150	0	Sin Inf.	Sin Inf.	30/12/2021	48hs	\$	128.579,00
Ch Dif Avalado	1019668	*CRE301200027	SANTANDER	072	0	Sin Inf.	Sin Inf.	30/12/2021	48hs	\$	144.375,00
Ch Dif Avalado	1019670	*CRE310100028	CREDICOOP	191	0	Sin Inf.	Sin Inf.	30/12/2021	48hs	\$	203.900,00
Ch Dif Avalado	1019991	*CRE301200029	SANTANDER	072	0	Sin Inf.	Sin Inf.	30/12/2021	48hs	\$	750.000,00
Ch Dif Avalado	1019617	*CRE310100013	HSBC	150	0	Sin Inf.	Sin Inf.	31/01/2022	48hs	\$	128.581,00
Ch Dif Avalado	1019635	*CRE310100014	SANTANDER	072	0	Sin Inf.	Sin Inf.	31/01/2022	48hs	\$	800.000,00
Ch Dif Avalado	1019644	*CRE310100015	SANTANDER	072	0	Sin Inf.	Sin Inf.	31/01/2022	48hs	\$	413.080,45
Ch Dif Avalado	1019647	*CRE310100016	SANTANDER	072	0	Sin Inf.	Sin Inf.	31/01/2022	48hs	\$	140.000,00
Ch Dif Avalado	1019650	*CRE310100017	MACRO	285	0	Sin Inf.	Sin Inf.	31/01/2022	48hs	\$	60.000,00
Ch Dif Avalado	1019652	*CRE310100018	SANTANDER	072	0	Sin Inf.	Sin Inf.	31/01/2022	48hs	\$	600.000,00
Ch Dif Avalado	1019596	*CRE311200024	MACRO	285	0	Sin Inf.	Sin Inf.	31/12/2021	48hs	\$	60.000,00
Ch Dif Avalado	1019597	*CRE311200025	SANTANDER	072	0	Sin Inf.	Sin Inf.	31/12/2021	48hs	\$	900.000,00
Ch Dif Avalado	1019610	*CRE311200026	SANTANDER	072	0	Sin Inf.	Sin Inf.	31/12/2021	48hs	\$	22.000,00
Ch Dif Avalado	1019611	*CRE311200027	CREDICOOP	191	0	Sin Inf.	Sin Inf.	31/12/2021	48hs	\$	200.000,00
Ch Dif Avalado	1019612	*CRE311200028	SANTANDER	072	0	Sin Inf.	Sin Inf.	31/12/2021	48hs	\$	153.500,00
Ch Dif Avalado	1019614	*CRE311200029	MACRO	285	0	Sin Inf.	Sin Inf.	31/12/2021	48hs	\$	475.793,85
Ch Dif Avalado	1019621	*CRE311200030	SANTANDER	072	0	Sin Inf.	Sin Inf.	31/12/2021	48hs	\$	800.000,00
Ch Dif Avalado	1019624	*CRE311200031	SANTANDER	072	0	Sin Inf.	Sin Inf.	31/12/2021	48hs	\$	162.248,01
Ch Dif Avalado	1019630	*CRE311200032	SANTANDER	072	0	Sin Inf.	Sin Inf.	31/12/2021	48hs	\$	140.000,00
Ch Dif Avalado	1019632	*CRE311200033	SANTANDER	072	0	Sin Inf.	Sin Inf.	31/12/2021	48hs	\$	151.000,00
Ch Dif Avalado	1019646	*CRE311200034	SANTANDER	072	0	Sin Inf.	Sin Inf.	31/12/2021	48hs	\$	413.080,44
Ch Dif Avalado	1020458	*CUY040100004	MACRO	285	0	Sin Inf.	Sin Inf.	04/01/2022	48hs	\$	538.298,00
Ch Dif Avalado	1020459	*CUY040700001	MACRO	285	0	Sin Inf.	Sin Inf.	04/07/2022	48hs	\$	538.298,00
Ch Dif Avalado	1020209	*CUY190100015	FRANCES	017	0	Sin Inf.	Sin Inf.	19/01/2022	48hs	\$	100.000,00
Ch Dif Avalado	1019870	*DOM200500027	GALICIA	007	0	Sin Inf.	Sin Inf.	20/05/2022	48hs	\$	469.663,26
Ch Dif Avalado	1019856	*DOM300500029	BAPRO	014	0	Sin Inf.	Sin Inf.	30/05/2022	48hs	\$	511.497,73
Ch Dif Avalado	1019858	*DOM300500030	MACRO	285	0	Sin Inf.	Sin Inf.	30/05/2022	48hs	\$	1.000.000,00
Ch Dif Avalado	1019860	*DOM300500031	MACRO	285	0	Sin Inf.	Sin Inf.	30/05/2022	48hs	\$	1.000.000,00
Ch Dif Avalado	1019861	*DOM300500032	MACRO	285	0	Sin Inf.	Sin Inf.	30/05/2022	48hs	\$	1.000.000,00
Ch Dif Avalado	1019862	*DOM300500033	MACRO	285	0	Sin Inf.	Sin Inf.	30/05/2022	48hs	\$	945.770,69
Ch Dif Avalado	1019863	*DOM300500034	SANTANDER	072	0	Sin Inf.	Sin Inf.	30/05/2022	48hs	\$	173.573,74
Ch Dif Avalado	1019864	*DOM300500035	GALICIA	007	0	Sin Inf.	Sin Inf.	30/05/2022	48hs	\$	1.108.707,01
Ch Dif Avalado	1019865	*DOM300500036	SANTANDER	072	0	Sin Inf.	Sin Inf.	30/05/2022	48hs	\$	516.629,51
Ch Dif Avalado	1019866	*DOM300500037	BAPRO	014	0	Sin Inf.	Sin Inf.	30/05/2022	48hs	\$	155.081,39
Ch Dif Avalado	1019867	*DOM300500038	BAPRO	014	0	Sin Inf.	Sin Inf.	30/05/2022	48hs	\$	155.081,39
Ch Dif Avalado	1019869	*DOM300500039	GALICIA	007	0	Sin Inf.	Sin Inf.	30/05/2022	48hs	\$	1.108.707,01
Ch Dif Avalado	1019857	*DOM310500138	SANTANDER	072	0	Sin Inf.	Sin Inf.	31/05/2022	48hs	\$	186.782,55
Ch Dif Avalado	1019859	*DOM310500139	GALICIA	007	0	Sin Inf.	Sin Inf.	31/05/2022	48hs	\$	1.367.072,73
Ch Dif Avalado	1019868	*DOM310500140	MACRO	285	0	Sin Inf.	Sin Inf.	31/05/2022	48hs	\$	760.468,26
Ch Dif Avalado	1020185	*FAE201200002	SUPERVIL.	027	0	Sin Inf.	Sin Inf.	20/12/2021	48hs	\$	239.000,00
Ch Dif Avalado	1020245	*FED091200004	SANTANDER	072	0	Sin Inf.	Sin Inf.	09/12/2021	48hs	\$	500.000,00
Ch Dif Avalado	1020246	*FED091200005	SANTANDER	072	0	Sin Inf.	Sin Inf.	09/12/2021	48hs	\$	500.000,00
Ch Dif Avalado	1020532	*FED221000012	GALICIA	007	0	Sin Inf.	Sin Inf.	22/10/2021	48hs	\$	340.000,00
Ch Dif Avalado	1020538	*FED231100080	GALICIA	007	0	Sin Inf.	Sin Inf.	23/11/2021	48hs	\$	340.000,00
Ch Dif Avalado	1020540	*FED251100011	GALICIA	007	0	Sin Inf.	Sin Inf.	25/11/2021	48hs	\$	340.000,00
Ch Dif Avalado	1020531	*FED261000010	GALICIA	007	0	Sin Inf.	Sin Inf.	26/10/2021	48hs	\$	340.000,00
Ch Dif Avalado	1020536	*FED261100014	GALICIA	007	0	Sin Inf.	Sin Inf.	26/11/2021	48hs	\$	340.000,00
Ch Dif Avalado	1020539	*FED271000008	GALICIA	007	0	Sin Inf.	Sin Inf.	27/10/2021	48hs	\$	340.000,00
Ch Dif Avalado	1020537	*FED281000010	GALICIA	007	0	Sin Inf.	Sin Inf.	28/10/2021	48hs	\$	340.000,00
Ch Dif Avalado	1020533	*FED291000011	GALICIA	007	0	Sin Inf.	Sin Inf.	29/10/2021	48hs	\$	340.000,00
Ch Dif Avalado	1020535	*FED291100106	GALICIA	007	0	Sin Inf.	Sin Inf.	29/11/2021	48hs	\$	340.000,00
Ch Dif Avalado	1020534	*FED301000011	GALICIA	007	0	Sin Inf.	Sin Inf.	30/10/2021	48hs	\$	340.000,00
Ch Dif Avalado	1020504	*FID170200002	INDUSTR.	322	0	Sin Inf.	Sin Inf.	17/02/2022	48hs	\$	6.000.000,00



Entidad calificada autorizada por Resolución N° 1 de C.N.V.

Cheques Autorizados para Listar - Sección II: de pago diferido patrocinados y avalados								Ingresados 01/10/2021			Fonte: MAV
Segmento	ID	Nro Cheque	Banco	cod	Sucursal	Plaza	Emisión	Vto	Acredit.	mon.	Monto
Ch Dif Avalado	1020486	*FID290300001	SUPERVIL.	027	0	Sin Inf.	Sin Inf.	29/03/2022	48hs	\$	1.500.000,00
Ch Dif Avalado	1019560	*GAR051100102	SUPERVIL.	027	0	Sin Inf.	Sin Inf.	05/11/2021	48hs	\$	385.687,50
Ch Dif Avalado	1020275	*GAR081100037	BAPRO	014	0	Sin Inf.	Sin Inf.	08/11/2021	48hs	\$	430.000,00
Ch Dif Avalado	1019562	*GAR121100100	SUPERVIL.	027	0	Sin Inf.	Sin Inf.	12/11/2021	48hs	\$	385.687,50
Ch Dif Avalado	1019551	*GAR161200052	SANTANDER	072	0	Sin Inf.	Sin Inf.	16/12/2021	48hs	\$	500.000,00
Ch Dif Avalado	1019555	*GAR161200053	SANTANDER	072	0	Sin Inf.	Sin Inf.	16/12/2021	48hs	\$	500.000,00
Ch Dif Avalado	1019558	*GAR161200054	SANTANDER	072	0	Sin Inf.	Sin Inf.	16/12/2021	48hs	\$	500.000,00
Ch Dif Avalado	1019940	*GAR171000024	GALICIA	007	0	Sin Inf.	Sin Inf.	17/10/2021	48hs	\$	3.517.779,79
Ch Dif Avalado	1020406	*GAR171100064	SUPERVIL.	027	0	Sin Inf.	Sin Inf.	17/11/2021	48hs	\$	161.558,28
Ch Dif Avalado	1019569	*GAR180300070	CREDICOOP	191	0	Sin Inf.	Sin Inf.	18/03/2022	48hs	\$	350.000,00
Ch Dif Avalado	1019570	*GAR180300071	CREDICOOP	191	0	Sin Inf.	Sin Inf.	18/03/2022	48hs	\$	350.000,00
Ch Dif Avalado	1019574	*GAR230300072	CREDICOOP	191	0	Sin Inf.	Sin Inf.	18/03/2022	48hs	\$	300.000,00
Ch Dif Avalado	1020405	*GAR191000089	SUPERVIL.	027	0	Sin Inf.	Sin Inf.	19/10/2021	48hs	\$	161.560,00
Ch Dif Avalado	1019561	*GAR191100071	SUPERVIL.	027	0	Sin Inf.	Sin Inf.	19/11/2021	48hs	\$	385.687,50
Ch Dif Avalado	1020090	*GAR191100072	SANTANDER	072	0	Sin Inf.	Sin Inf.	19/11/2021	48hs	\$	1.837.632,95
Ch Dif Avalado	1020364	*GAR210300039	SANTANDER	072	0	Sin Inf.	Sin Inf.	21/03/2022	48hs	\$	350.100,00
Ch Dif Avalado	1020365	*GAR220300143	SANTANDER	072	0	Sin Inf.	Sin Inf.	22/03/2022	48hs	\$	392.029,30
Ch Dif Avalado	1019573	*GAR230300072	CREDICOOP	191	0	Sin Inf.	Sin Inf.	23/03/2022	48hs	\$	500.000,00
Ch Dif Avalado	1019577	*GAR230300073	CREDICOOP	191	0	Sin Inf.	Sin Inf.	23/03/2022	48hs	\$	500.000,00
Ch Dif Avalado	1019552	*GAR231200107	SANTANDER	072	0	Sin Inf.	Sin Inf.	23/12/2021	48hs	\$	500.000,00
Ch Dif Avalado	1019996	*GAR240900133	GALICIA	007	0	Sin Inf.	Sin Inf.	24/09/2022	48hs	\$	1.500.000,00
Ch Dif Avalado	1020007	*GAR250100120	FRANCES	017	0	Sin Inf.	Sin Inf.	25/01/2022	48hs	\$	400.000,00
Ch Dif Avalado	1020005	*GAR250200139	FRANCES	017	0	Sin Inf.	Sin Inf.	25/02/2022	48hs	\$	400.000,00
Ch Dif Avalado	1019571	*GAR250300131	CREDICOOP	191	0	Sin Inf.	Sin Inf.	25/03/2022	48hs	\$	350.000,00
Ch Dif Avalado	1019572	*GAR250300132	CREDICOOP	191	0	Sin Inf.	Sin Inf.	25/03/2022	48hs	\$	300.000,00
Ch Dif Avalado	1019575	*GAR250300133	CREDICOOP	191	0	Sin Inf.	Sin Inf.	25/03/2022	48hs	\$	350.000,00
Ch Dif Avalado	1019999	*GAR250300134	GALICIA	007	0	Sin Inf.	Sin Inf.	25/03/2022	48hs	\$	1.500.000,00
Ch Dif Avalado	1020006	*GAR250300135	FRANCES	017	0	Sin Inf.	Sin Inf.	25/03/2022	48hs	\$	400.000,00
Ch Dif Avalado	1020003	*GAR250400067	FRANCES	017	0	Sin Inf.	Sin Inf.	25/04/2022	48hs	\$	400.000,00
Ch Dif Avalado	1019995	*GAR250500076	FRANCES	017	0	Sin Inf.	Sin Inf.	25/05/2022	48hs	\$	400.000,00
Ch Dif Avalado	1020001	*GAR250600195	FRANCES	017	0	Sin Inf.	Sin Inf.	25/06/2022	48hs	\$	400.000,00
Ch Dif Avalado	1020000	*GAR250700073	FRANCES	017	0	Sin Inf.	Sin Inf.	25/07/2022	48hs	\$	400.000,00
Ch Dif Avalado	1020004	*GAR250800110	FRANCES	017	0	Sin Inf.	Sin Inf.	25/08/2022	48hs	\$	400.000,00
Ch Dif Avalado	1019554	*GAR250900114	MACRO	285	0	Sin Inf.	Sin Inf.	25/09/2022	48hs	\$	1.250.000,00
Ch Dif Avalado	1019997	*GAR251100093	FRANCES	017	0	Sin Inf.	Sin Inf.	25/11/2021	48hs	\$	400.000,00
Ch Dif Avalado	1020002	*GAR251200064	FRANCES	017	0	Sin Inf.	Sin Inf.	25/12/2021	48hs	\$	400.000,00
Ch Dif Avalado	1020054	*GAR260100051	GALICIA	007	0	Sin Inf.	Sin Inf.	26/01/2022	48hs	\$	450.000,00
Ch Dif Avalado	1020053	*GAR260200209	GALICIA	007	0	Sin Inf.	Sin Inf.	26/02/2022	48hs	\$	450.000,00
Ch Dif Avalado	1020040	*GAR260300128	GALICIA	007	0	Sin Inf.	Sin Inf.	26/03/2022	48hs	\$	450.000,00
Ch Dif Avalado	1020042	*GAR260400121	GALICIA	007	0	Sin Inf.	Sin Inf.	26/04/2022	48hs	\$	450.000,00
Ch Dif Avalado	1020043	*GAR260500156	GALICIA	007	0	Sin Inf.	Sin Inf.	26/05/2022	48hs	\$	450.000,00
Ch Dif Avalado	1020039	*GAR260600113	GALICIA	007	0	Sin Inf.	Sin Inf.	26/06/2022	48hs	\$	450.000,00
Ch Dif Avalado	1020041	*GAR260700090	GALICIA	007	0	Sin Inf.	Sin Inf.	26/07/2022	48hs	\$	300.000,00
Ch Dif Avalado	1019553	*GAR270600059	MACRO	285	0	Sin Inf.	Sin Inf.	27/06/2022	48hs	\$	1.250.000,00
Ch Dif Avalado	1020121	*GAR271000084	SANTANDER	072	0	Sin Inf.	Sin Inf.	27/10/2021	48hs	\$	2.430.621,63
Ch Dif Avalado	1019556	*GAR290300114	MACRO	285	0	Sin Inf.	Sin Inf.	29/03/2022	48hs	\$	1.250.000,00
Ch Dif Avalado	1019557	*GAR291200070	MACRO	285	0	Sin Inf.	Sin Inf.	29/12/2021	48hs	\$	1.250.000,00
Ch Dif Avalado	1019576	*GAR300300171	CREDICOOP	191	0	Sin Inf.	Sin Inf.	30/03/2022	48hs	\$	500.000,00
Ch Dif Avalado	1019578	*GAR300300172	CREDICOOP	191	0	Sin Inf.	Sin Inf.	30/03/2022	48hs	\$	500.000,00
Ch Dif Avalado	1020079	*GAR300400449	CREDICOOP	191	0	Sin Inf.	Sin Inf.	30/04/2022	48hs	\$	30.822,15
Ch Dif Avalado	1019998	*GAR301200241	HSBC	150	0	Sin Inf.	Sin Inf.	30/12/2021	48hs	\$	1.000.000,00
Ch Dif Avalado	1020080	*GAR310300250	CREDICOOP	191	0	Sin Inf.	Sin Inf.	31/03/2022	48hs	\$	133.916,48
Ch Dif Avalado	1020411	*GAR310500525	GALICIA	007	0	Sin Inf.	Sin Inf.	31/05/2022	48hs	\$	8.000.000,00
Ch Dif Avalado	1019724	*INP110600008	SANTANDER	072	0	Sin Inf.	Sin Inf.	11/06/2022	48hs	\$	76.924,00
Ch Dif Avalado	1019727	*INP120500007	SANTANDER	072	0	Sin Inf.	Sin Inf.	12/05/2022	48hs	\$	76.924,00
Ch Dif Avalado	1019717	*INP130500005	ICBC	015	0	Sin Inf.	Sin Inf.	13/05/2022	48hs	\$	45.761,73
Ch Dif Avalado	1019708	*INP130600004	ICBC	015	0	Sin Inf.	Sin Inf.	13/06/2022	48hs	\$	45.761,73
Ch Dif Avalado	1019715	*INP130700011	ICBC	015	0	Sin Inf.	Sin Inf.	13/07/2022	48hs	\$	45.761,73
Ch Dif Avalado	1019726	*INP170500009	GALICIA	007	0	Sin Inf.	Sin Inf.	17/05/2022	48hs	\$	100.744,00
Ch Dif Avalado	1019695	*INP170600007	GALICIA	007	0	Sin Inf.	Sin Inf.	17/06/2022	48hs	\$	90.000,00
Ch Dif Avalado	1019696	*INP170600008	GALICIA	007	0	Sin Inf.	Sin Inf.	17/06/2022	48hs	\$	10.744,00
Ch Dif Avalado	1019712	*INP240400001	SANTANDER	072	0	Sin Inf.	Sin Inf.	24/04/2022	48hs	\$	128.000,00



Entidad calificada autorizada por Resolución N° 1 de C.N.V.

Cheques Autorizados para Listar - Sección II: de pago diferido patrocinados y avalados								Ingresados 01/10/2021			Fuente: MAV
Segmento	ID	Nro Cheque	Banco	cod	Sucursal	Plaza	Emisión	Vto	Acredit.	mon.	Monto
Ch Dif Avalado	1019718	*INP240600013	GALICIA	007	0	Sin Inf.	Sin Inf.	24/06/2022	48hs	\$	315.146,00
Ch Dif Avalado	1019698	*INP270500012	GALICIA	007	0	Sin Inf.	Sin Inf.	27/05/2022	48hs	\$	204.673,63
Ch Dif Avalado	1019699	*INP270600004	GALICIA	007	0	Sin Inf.	Sin Inf.	27/06/2022	48hs	\$	204.673,63
Ch Dif Avalado	1019725	*INP280300005	SUPERVIL.	027	0	Sin Inf.	Sin Inf.	28/03/2022	48hs	\$	500.000,00
Ch Dif Avalado	1019713	*INP280400006	SANTANDER	072	0	Sin Inf.	Sin Inf.	28/04/2022	48hs	\$	170.737,97
Ch Dif Avalado	1019716	*INP280400007	HSBC	150	0	Sin Inf.	Sin Inf.	28/04/2022	48hs	\$	361.925,90
Ch Dif Avalado	1019709	*INP280500016	SANTANDER	072	0	Sin Inf.	Sin Inf.	28/05/2022	48hs	\$	170.737,97
Ch Dif Avalado	1019710	*INP290400011	COMAFI	299	0	Sin Inf.	Sin Inf.	29/04/2022	48hs	\$	90.919,40
Ch Dif Avalado	1019714	*INP300400012	SANTANDER	072	0	Sin Inf.	Sin Inf.	30/04/2022	48hs	\$	510.014,59
Ch Dif Avalado	1019697	*INP300500005	SANTANDER	072	0	Sin Inf.	Sin Inf.	30/05/2022	48hs	\$	170.737,97
Ch Dif Avalado	1019711	*INP300500006	COMAFI	299	0	Sin Inf.	Sin Inf.	30/05/2022	48hs	\$	90.919,40
Ch Dif Avalado	1020014	*INT080400011	FRANCES	017	0	Sin Inf.	Sin Inf.	08/04/2022	48hs	\$	1.500.000,00
Ch Dif Avalado	1020572	*INT090200044	SUPERVIL.	027	0	Sin Inf.	Sin Inf.	09/02/2022	48hs	\$	300.000,00
Ch Dif Avalado	1020584	*INT090200045	SUPERVIL.	027	0	Sin Inf.	Sin Inf.	09/02/2022	48hs	\$	300.000,00
Ch Dif Avalado	1019984	*INT100200051	GALICIA	007	0	Sin Inf.	Sin Inf.	10/02/2022	48hs	\$	300.000,00
Ch Dif Avalado	1020577	*INT110200068	SUPERVIL.	027	0	Sin Inf.	Sin Inf.	11/02/2022	48hs	\$	300.000,00
Ch Dif Avalado	1020580	*INT110200069	SUPERVIL.	027	0	Sin Inf.	Sin Inf.	11/02/2022	48hs	\$	300.000,00
Ch Dif Avalado	1020012	*INT110400003	FRANCES	017	0	Sin Inf.	Sin Inf.	11/04/2022	48hs	\$	1.500.000,00
Ch Dif Avalado	1020013	*INT130400029	FRANCES	017	0	Sin Inf.	Sin Inf.	13/04/2022	48hs	\$	1.500.000,00
Ch Dif Avalado	1020015	*INT130400030	FRANCES	017	0	Sin Inf.	Sin Inf.	13/04/2022	48hs	\$	1.500.000,00
Ch Dif Avalado	1020575	*INT140200032	SUPERVIL.	027	0	Sin Inf.	Sin Inf.	14/02/2022	48hs	\$	300.000,00
Ch Dif Avalado	1020585	*INT140200033	SUPERVIL.	027	0	Sin Inf.	Sin Inf.	14/02/2022	48hs	\$	300.000,00
Ch Dif Avalado	1020016	*INT150400024	FRANCES	017	0	Sin Inf.	Sin Inf.	15/04/2022	48hs	\$	1.500.000,00
Ch Dif Avalado	1020017	*INT150400025	FRANCES	017	0	Sin Inf.	Sin Inf.	15/04/2022	48hs	\$	1.500.000,00
Ch Dif Avalado	1020573	*INT160200062	SUPERVIL.	027	0	Sin Inf.	Sin Inf.	16/02/2022	48hs	\$	300.000,00
Ch Dif Avalado	1020579	*INT160200063	SUPERVIL.	027	0	Sin Inf.	Sin Inf.	16/02/2022	48hs	\$	300.000,00
Ch Dif Avalado	1020615	*INT161200044	HSBC	150	0	Sin Inf.	Sin Inf.	16/12/2021	48hs	\$	525.000,00
Ch Dif Avalado	1019985	*INT170200061	GALICIA	007	0	Sin Inf.	Sin Inf.	17/02/2022	48hs	\$	300.000,00
Ch Dif Avalado	1020571	*INT180200073	SUPERVIL.	027	0	Sin Inf.	Sin Inf.	18/02/2022	48hs	\$	300.000,00
Ch Dif Avalado	1020587	*INT180200074	SUPERVIL.	027	0	Sin Inf.	Sin Inf.	18/02/2022	48hs	\$	300.000,00
Ch Dif Avalado	1020590	*INT180200075	SUPERVIL.	027	0	Sin Inf.	Sin Inf.	18/02/2022	48hs	\$	250.000,00
Ch Dif Avalado	1020610	*INT180400003	FRANCES	017	0	Sin Inf.	Sin Inf.	18/04/2022	48hs	\$	1.500.000,00
Ch Dif Avalado	1020611	*INT180400004	FRANCES	017	0	Sin Inf.	Sin Inf.	18/04/2022	48hs	\$	1.500.000,00
Ch Dif Avalado	1020570	*INT200200006	SUPERVIL.	027	0	Sin Inf.	Sin Inf.	20/02/2022	48hs	\$	300.000,00
Ch Dif Avalado	1020578	*INT200200007	SUPERVIL.	027	0	Sin Inf.	Sin Inf.	20/02/2022	48hs	\$	250.000,00
Ch Dif Avalado	1020588	*INT200200008	SUPERVIL.	027	0	Sin Inf.	Sin Inf.	20/02/2022	48hs	\$	300.000,00
Ch Dif Avalado	1020608	*INT200400040	FRANCES	017	0	Sin Inf.	Sin Inf.	20/04/2022	48hs	\$	1.500.000,00
Ch Dif Avalado	1020609	*INT200400041	FRANCES	017	0	Sin Inf.	Sin Inf.	20/04/2022	48hs	\$	1.500.000,00
Ch Dif Avalado	1020574	*INT220200052	SUPERVIL.	027	0	Sin Inf.	Sin Inf.	22/02/2022	48hs	\$	300.000,00
Ch Dif Avalado	1020581	*INT220200053	SUPERVIL.	027	0	Sin Inf.	Sin Inf.	22/02/2022	48hs	\$	300.000,00
Ch Dif Avalado	1020589	*INT220200054	SUPERVIL.	027	0	Sin Inf.	Sin Inf.	22/02/2022	48hs	\$	300.000,00
Ch Dif Avalado	1020607	*INT220400025	FRANCES	017	0	Sin Inf.	Sin Inf.	22/04/2022	48hs	\$	1.500.000,00
Ch Dif Avalado	1020612	*INT220400026	FRANCES	017	0	Sin Inf.	Sin Inf.	22/04/2022	48hs	\$	1.500.000,00
Ch Dif Avalado	1020616	*INT231200042	HSBC	150	0	Sin Inf.	Sin Inf.	23/12/2021	48hs	\$	525.000,00
Ch Dif Avalado	1019986	*INT240200054	GALICIA	007	0	Sin Inf.	Sin Inf.	24/02/2022	48hs	\$	250.000,00
Ch Dif Avalado	1020576	*INT250200063	SUPERVIL.	027	0	Sin Inf.	Sin Inf.	25/02/2022	48hs	\$	300.000,00
Ch Dif Avalado	1020582	*INT250200064	SUPERVIL.	027	0	Sin Inf.	Sin Inf.	25/02/2022	48hs	\$	300.000,00
Ch Dif Avalado	1020583	*INT250200065	SUPERVIL.	027	0	Sin Inf.	Sin Inf.	25/02/2022	48hs	\$	320.000,00
Ch Dif Avalado	1020586	*INT270200001	SUPERVIL.	027	0	Sin Inf.	Sin Inf.	27/02/2022	48hs	\$	300.000,00
Ch Dif Avalado	1020614	*INT301200028	HSBC	150	0	Sin Inf.	Sin Inf.	30/12/2021	48hs	\$	525.000,00
Ch Dif Avalado	1019750	*ITV070200003	INDUSTR.	322	0	Sin Inf.	Sin Inf.	07/02/2022	48hs	\$	300.000,00
Ch Dif Avalado	1019755	*ITV090200008	INDUSTR.	322	0	Sin Inf.	Sin Inf.	09/02/2022	48hs	\$	300.000,00
Ch Dif Avalado	1019761	*ITV100100006	COMAFI	299	0	Sin Inf.	Sin Inf.	10/01/2022	48hs	\$	1.500.000,00
Ch Dif Avalado	1019760	*ITV110200005	INDUSTR.	322	0	Sin Inf.	Sin Inf.	11/02/2022	48hs	\$	300.000,00
Ch Dif Avalado	1019754	*ITV120100009	GALICIA	007	0	Sin Inf.	Sin Inf.	12/01/2022	48hs	\$	1.500.000,00
Ch Dif Avalado	1019956	*ITV120100010	C.BS.AS.	029	0	Sin Inf.	Sin Inf.	12/01/2022	48hs	\$	1.500.000,00
Ch Dif Avalado	1019958	*ITV120100011	C.BS.AS.	029	0	Sin Inf.	Sin Inf.	12/01/2022	48hs	\$	1.500.000,00
Ch Dif Avalado	1019759	*ITV140100009	GALICIA	007	0	Sin Inf.	Sin Inf.	14/01/2022	48hs	\$	1.500.000,00
Ch Dif Avalado	1019952	*ITV140100010	C.BS.AS.	029	0	Sin Inf.	Sin Inf.	14/01/2022	48hs	\$	1.500.000,00
Ch Dif Avalado	1019955	*ITV140100011	C.BS.AS.	029	0	Sin Inf.	Sin Inf.	14/01/2022	48hs	\$	1.500.000,00
Ch Dif Avalado	1019752	*ITV140200003	INDUSTR.	322	0	Sin Inf.	Sin Inf.	14/02/2022	48hs	\$	300.000,00
Ch Dif Avalado	1020084	*ITV151100027	BAPRO	014	0	Sin Inf.	Sin Inf.	15/11/2021	48hs	\$	1.250.000,00



Entidad calificada autorizada por Resolución N° 1 de C.N.V.

Cheques Autorizados para Listar - Sección II: de pago diferido patrocinados y avalados								Ingresados 01/10/2021			Fonte: MAV
Segmento	ID	Nro Cheque	Banco	cod	Sucursal	Plaza	Emisión	Vto	Acredit.	mon.	Monto
Ch Dif Avalado	1019749	*ITV160200003	INDUSTR.	322	0	Sin Inf.	Sin Inf.	16/02/2022	48hs	\$	300.000,00
Ch Dif Avalado	1020082	*ITV161100009	BAPRO	014	0	Sin Inf.	Sin Inf.	16/11/2021	48hs	\$	1.250.000,00
Ch Dif Avalado	1019758	*ITV170100008	COMAFI	299	0	Sin Inf.	Sin Inf.	17/01/2022	48hs	\$	1.500.000,00
Ch Dif Avalado	1019762	*ITV170100009	GALICIA	007	0	Sin Inf.	Sin Inf.	17/01/2022	48hs	\$	1.500.000,00
Ch Dif Avalado	1019957	*ITV170100010	C.BS.AS.	029	0	Sin Inf.	Sin Inf.	17/01/2022	48hs	\$	1.500.000,00
Ch Dif Avalado	1019959	*ITV170100011	C.BS.AS.	029	0	Sin Inf.	Sin Inf.	17/01/2022	48hs	\$	1.500.000,00
Ch Dif Avalado	1020081	*ITV171100031	BAPRO	014	0	Sin Inf.	Sin Inf.	17/11/2021	48hs	\$	1.000.000,00
Ch Dif Avalado	1019753	*ITV180200012	INDUSTR.	322	0	Sin Inf.	Sin Inf.	18/02/2022	48hs	\$	300.000,00
Ch Dif Avalado	1019763	*ITV190100010	GALICIA	007	0	Sin Inf.	Sin Inf.	19/01/2022	48hs	\$	1.500.000,00
Ch Dif Avalado	1019953	*ITV190100011	C.BS.AS.	029	0	Sin Inf.	Sin Inf.	19/01/2022	48hs	\$	1.500.000,00
Ch Dif Avalado	1019954	*ITV190100012	C.BS.AS.	029	0	Sin Inf.	Sin Inf.	19/01/2022	48hs	\$	1.500.000,00
Ch Dif Avalado	1019751	*ITV210200003	INDUSTR.	322	0	Sin Inf.	Sin Inf.	21/02/2022	48hs	\$	300.000,00
Ch Dif Avalado	1019757	*ITV230200008	INDUSTR.	322	0	Sin Inf.	Sin Inf.	23/02/2022	48hs	\$	300.000,00
Ch Dif Avalado	1020085	*ITV231100006	BAPRO	014	0	Sin Inf.	Sin Inf.	23/11/2021	48hs	\$	500.000,00
Ch Dif Avalado	1019756	*ITV240100006	COMAFI	299	0	Sin Inf.	Sin Inf.	24/01/2022	48hs	\$	1.500.000,00
Ch Dif Avalado	1020086	*ITV241100022	BAPRO	014	0	Sin Inf.	Sin Inf.	24/11/2021	48hs	\$	1.000.000,00
Ch Dif Avalado	1020087	*ITV251100008	BAPRO	014	0	Sin Inf.	Sin Inf.	25/11/2021	48hs	\$	1.000.000,00
Ch Dif Avalado	1020083	*ITV301100011	BAPRO	014	0	Sin Inf.	Sin Inf.	30/11/2021	48hs	\$	1.000.000,00
Ch Dif Avalado	1019748	*ITV310100006	COMAFI	299	0	Sin Inf.	Sin Inf.	31/01/2022	48hs	\$	1.500.000,00
Ch Dif Avalado	1020026	*MIL050200002	GALICIA	007	0	Sin Inf.	Sin Inf.	05/02/2022	48hs	\$	2.000.000,00
Ch Dif Avalado	1020023	*MIL050300004	GALICIA	007	0	Sin Inf.	Sin Inf.	05/03/2022	48hs	\$	2.000.000,00
Ch Dif Avalado	1020028	*MIL080300002	GALICIA	007	0	Sin Inf.	Sin Inf.	08/03/2022	48hs	\$	2.000.000,00
Ch Dif Avalado	1020027	*MIL120200004	GALICIA	007	0	Sin Inf.	Sin Inf.	12/02/2022	48hs	\$	2.000.000,00
Ch Dif Avalado	1020029	*MIL120300001	GALICIA	007	0	Sin Inf.	Sin Inf.	12/03/2022	48hs	\$	2.000.000,00
Ch Dif Avalado	1020025	*MIL160200006	GALICIA	007	0	Sin Inf.	Sin Inf.	16/02/2022	48hs	\$	2.000.000,00
Ch Dif Avalado	1020024	*MIL190200002	GALICIA	007	0	Sin Inf.	Sin Inf.	19/02/2022	48hs	\$	2.000.000,00
Ch Dif Avalado	1020022	*MIL190300004	GALICIA	007	0	Sin Inf.	Sin Inf.	19/03/2022	48hs	\$	2.000.000,00
Ch Dif Avalado	1020030	*MIL260200002	GALICIA	007	0	Sin Inf.	Sin Inf.	26/02/2022	48hs	\$	1.000.000,00
Ch Dif Avalado	1020020	*MIL260300001	GALICIA	007	0	Sin Inf.	Sin Inf.	26/03/2022	48hs	\$	2.000.000,00
Ch Dif Avalado	1020021	*MIL300300010	GALICIA	007	0	Sin Inf.	Sin Inf.	30/03/2022	48hs	\$	1.500.000,00
Ch Dif Avalado	1020175	*MOV020300004	SANTANDER	072	0	Sin Inf.	Sin Inf.	02/03/2022	48hs	\$	500.000,00
Ch Dif Avalado	1019846	*MOV030100006	SANTANDER	072	0	Sin Inf.	Sin Inf.	03/01/2022	48hs	\$	500.000,00
Ch Dif Avalado	1020427	*MOV060300001	ICBC	015	0	Sin Inf.	Sin Inf.	06/03/2022	48hs	\$	960.000,00
Ch Dif Avalado	1019690	*MOV070100013	ITAU	259	0	Sin Inf.	Sin Inf.	07/01/2022	48hs	\$	250.000,00
Ch Dif Avalado	1019819	*MOV090900015	SANTANDER	072	0	Sin Inf.	Sin Inf.	09/09/2022	48hs	\$	76.924,00
Ch Dif Avalado	1020426	*MOV100300007	ICBC	015	0	Sin Inf.	Sin Inf.	10/03/2022	48hs	\$	960.000,00
Ch Dif Avalado	1019826	*MOV100800014	SANTANDER	072	0	Sin Inf.	Sin Inf.	10/08/2022	48hs	\$	76.924,00
Ch Dif Avalado	1019823	*MOV100900023	GALICIA	007	0	Sin Inf.	Sin Inf.	10/09/2022	48hs	\$	100.744,00
Ch Dif Avalado	1019821	*MOV110700003	SANTANDER	072	0	Sin Inf.	Sin Inf.	11/07/2022	48hs	\$	76.924,00
Ch Dif Avalado	1020368	*MOV111100011	MACRO	285	0	Sin Inf.	Sin Inf.	11/11/2021	48hs	\$	500.000,00
Ch Dif Avalado	1019828	*MOV120900002	GALICIA	007	0	Sin Inf.	Sin Inf.	12/09/2022	48hs	\$	204.673,63
Ch Dif Avalado	1019855	*MOV130800010	ICBC	015	0	Sin Inf.	Sin Inf.	13/08/2022	48hs	\$	45.761,73
Ch Dif Avalado	1019847	*MOV130900017	ICBC	015	0	Sin Inf.	Sin Inf.	13/09/2022	48hs	\$	45.761,73
Ch Dif Avalado	1019849	*MOV130900018	GALICIA	007	0	Sin Inf.	Sin Inf.	13/09/2022	48hs	\$	315.146,00
Ch Dif Avalado	1020370	*MOV131100012	MACRO	285	0	Sin Inf.	Sin Inf.	13/11/2021	48hs	\$	500.000,00
Ch Dif Avalado	1020428	*MOV140300005	ICBC	015	0	Sin Inf.	Sin Inf.	14/03/2022	48hs	\$	960.000,00
Ch Dif Avalado	1020019	*MOV151100017	FRANCES	017	0	Sin Inf.	Sin Inf.	15/11/2021	48hs	\$	500.000,00
Ch Dif Avalado	1019818	*MOV170700004	GALICIA	007	0	Sin Inf.	Sin Inf.	17/07/2022	48hs	\$	100.744,00
Ch Dif Avalado	1019825	*MOV170800014	GALICIA	007	0	Sin Inf.	Sin Inf.	17/08/2022	48hs	\$	100.744,00
Ch Dif Avalado	1020367	*MOV171100015	MACRO	285	0	Sin Inf.	Sin Inf.	17/11/2021	48hs	\$	600.000,00
Ch Dif Avalado	1020384	*MOV171200011	MACRO	285	0	Sin Inf.	Sin Inf.	17/12/2021	48hs	\$	500.000,00
Ch Dif Avalado	1019814	*MOV190800012	COMAFI	299	0	Sin Inf.	Sin Inf.	19/08/2022	48hs	\$	90.919,40
Ch Dif Avalado	1019813	*MOV200600007	SANTANDER	072	0	Sin Inf.	Sin Inf.	20/06/2022	48hs	\$	91.273,00
Ch Dif Avalado	1019816	*MOV200700015	SANTANDER	072	0	Sin Inf.	Sin Inf.	20/07/2022	48hs	\$	91.273,00
Ch Dif Avalado	1019817	*MOV200800019	SANTANDER	072	0	Sin Inf.	Sin Inf.	20/08/2022	48hs	\$	91.273,00
Ch Dif Avalado	1020011	*MOV201100010	FRANCES	017	0	Sin Inf.	Sin Inf.	20/11/2021	48hs	\$	500.000,00
Ch Dif Avalado	1020369	*MOV201100011	MACRO	285	0	Sin Inf.	Sin Inf.	20/11/2021	48hs	\$	600.000,00
Ch Dif Avalado	1020385	*MOV201200014	MACRO	285	0	Sin Inf.	Sin Inf.	20/12/2021	48hs	\$	500.000,00
Ch Dif Avalado	1020380	*MOV211200008	MACRO	285	0	Sin Inf.	Sin Inf.	21/12/2021	48hs	\$	500.000,00
Ch Dif Avalado	1020382	*MOV221200022	MACRO	285	0	Sin Inf.	Sin Inf.	22/12/2021	48hs	\$	500.000,00
Ch Dif Avalado	1019850	*MOV230800012	GALICIA	007	0	Sin Inf.	Sin Inf.	23/08/2022	48hs	\$	315.146,00
Ch Dif Avalado	1019796	*MOV240500006	SANTANDER	072	0	Sin Inf.	Sin Inf.	24/05/2022	48hs	\$	128.000,00



Entidad calificada autorizada por Resolución N° 1 de C.N.V.

Cheques Autorizados para Listar - Sección II: de pago diferido patrocinados y avalados								Ingresados 01/10/2021			Fonte: MAV
Segmento	ID	Nro Cheque	Banco	cod	Sucursal	Plaza	Emisión	Vto	Acredit.	mon.	Monto
Ch Dif Avalado	1019811	*MOV240600020	SANTANDER	072	0	Sin Inf.	Sin Inf.	24/06/2022	48hs	\$	128.000,00
Ch Dif Avalado	1019851	*MOV250500004	SANTANDER	072	0	Sin Inf.	Sin Inf.	25/05/2022	48hs	\$	183.360,00
Ch Dif Avalado	1019820	*MOV250800021	SANTANDER	072	0	Sin Inf.	Sin Inf.	25/08/2022	48hs	\$	170.737,97
Ch Dif Avalado	1019830	*MOV250800022	SANTANDER	072	0	Sin Inf.	Sin Inf.	25/08/2022	48hs	\$	170.737,97
Ch Dif Avalado	1019854	*MOV260700008	GALICIA	007	0	Sin Inf.	Sin Inf.	26/07/2022	48hs	\$	315.146,00
Ch Dif Avalado	1019782	*MOV270500009	HSBC	150	0	Sin Inf.	Sin Inf.	27/05/2022	48hs	\$	361.925,90
Ch Dif Avalado	1019822	*MOV270600003	SANTANDER	072	0	Sin Inf.	Sin Inf.	27/06/2022	48hs	\$	170.737,97
Ch Dif Avalado	1019824	*MOV270700012	SANTANDER	072	0	Sin Inf.	Sin Inf.	27/07/2022	48hs	\$	170.737,97
Ch Dif Avalado	1019827	*MOV270700013	GALICIA	007	0	Sin Inf.	Sin Inf.	27/07/2022	48hs	\$	204.673,63
Ch Dif Avalado	1019831	*MOV270800015	GALICIA	007	0	Sin Inf.	Sin Inf.	27/08/2022	48hs	\$	204.673,63
Ch Dif Avalado	1019939	*MOV281200017	MACRO	285	0	Sin Inf.	Sin Inf.	28/12/2021	48hs	\$	1.000.000,00
Ch Dif Avalado	1019815	*MOV300700018	COMAFI	299	0	Sin Inf.	Sin Inf.	29/07/2022	48hs	\$	90.919,40
Ch Dif Avalado	1019735	*MOV291200010	MACRO	285	0	Sin Inf.	Sin Inf.	29/12/2021	48hs	\$	315.000,00
Ch Dif Avalado	1020381	*MOV291200011	MACRO	285	0	Sin Inf.	Sin Inf.	29/12/2021	48hs	\$	500.000,00
Ch Dif Avalado	1019812	*MOV300600030	COMAFI	299	0	Sin Inf.	Sin Inf.	30/06/2022	48hs	\$	90.919,40
Ch Dif Avalado	1019829	*MOV300600031	SANTANDER	072	0	Sin Inf.	Sin Inf.	30/06/2022	48hs	\$	170.737,97
Ch Dif Avalado	1019852	*MOV300600032	FRANCES	017	0	Sin Inf.	Sin Inf.	30/06/2022	48hs	\$	311.100,00
Ch Dif Avalado	1019832	*MOV300700016	SANTANDER	072	0	Sin Inf.	Sin Inf.	30/07/2022	48hs	\$	170.737,97
Ch Dif Avalado	1019848	*MOV300700017	FRANCES	017	0	Sin Inf.	Sin Inf.	30/07/2022	48hs	\$	311.100,00
Ch Dif Avalado	1019853	*MOV300800031	FRANCES	017	0	Sin Inf.	Sin Inf.	30/08/2022	48hs	\$	311.100,00
Ch Dif Avalado	1020601	*NEU030500001	SUPERVIL.	027	0	Sin Inf.	Sin Inf.	03/05/2022	48hs	\$	180.000,00
Ch Dif Avalado	1020598	*NEU040400001	SUPERVIL.	027	0	Sin Inf.	Sin Inf.	04/04/2022	48hs	\$	180.000,00
Ch Dif Avalado	1020603	*NEU060500001	SUPERVIL.	027	0	Sin Inf.	Sin Inf.	06/05/2022	48hs	\$	180.000,00
Ch Dif Avalado	1020591	*NEU080500001	SUPERVIL.	027	0	Sin Inf.	Sin Inf.	08/05/2022	48hs	\$	180.000,00
Ch Dif Avalado	1020599	*NEU100500001	SUPERVIL.	027	0	Sin Inf.	Sin Inf.	10/05/2022	48hs	\$	180.000,00
Ch Dif Avalado	1020593	*NEU120500002	SUPERVIL.	027	0	Sin Inf.	Sin Inf.	12/05/2022	48hs	\$	180.000,00
Ch Dif Avalado	1019983	*NEU170200001	SANTANDER	072	0	Sin Inf.	Sin Inf.	17/02/2022	48hs	\$	500.000,00
Ch Dif Avalado	1020597	*NEU200400001	SUPERVIL.	027	0	Sin Inf.	Sin Inf.	20/04/2022	48hs	\$	180.000,00
Ch Dif Avalado	1019987	*NEU240200001	SANTANDER	072	0	Sin Inf.	Sin Inf.	24/02/2022	48hs	\$	500.000,00
Ch Dif Avalado	1020602	*NEU240400001	SUPERVIL.	027	0	Sin Inf.	Sin Inf.	24/04/2022	48hs	\$	180.000,00
Ch Dif Avalado	1019988	*NEU250200001	SANTANDER	072	0	Sin Inf.	Sin Inf.	25/02/2022	48hs	\$	500.000,00
Ch Dif Avalado	1020592	*NEU260400004	SUPERVIL.	027	0	Sin Inf.	Sin Inf.	26/04/2022	48hs	\$	180.000,00
Ch Dif Avalado	1020600	*NEU280400002	SUPERVIL.	027	0	Sin Inf.	Sin Inf.	28/04/2022	48hs	\$	180.000,00
Ch Dif Avalado	1020154	*NIO300300016	GALICIA	007	0	Sin Inf.	Sin Inf.	30/03/2022	48hs	\$	600.000,00
Ch Dif Avalado	1020155	*NIO300600027	GALICIA	007	0	Sin Inf.	Sin Inf.	30/06/2022	48hs	\$	550.000,00
Ch Dif Avalado	1020156	*NIO300700026	GALICIA	007	0	Sin Inf.	Sin Inf.	30/07/2022	48hs	\$	650.000,00
Ch Dif Avalado	1019694	*NOV071200017	GALICIA	007	0	Sin Inf.	Sin Inf.	07/12/2021	48hs	\$	500.000,00
Ch Dif Avalado	1019692	*NOV091200011	GALICIA	007	0	Sin Inf.	Sin Inf.	09/12/2021	48hs	\$	500.000,00
Ch Dif Avalado	1020546	*NOV110100008	HSBC	150	0	Sin Inf.	Sin Inf.	11/01/2022	48hs	\$	1.000.000,00
Ch Dif Avalado	1019693	*NOV111200005	GALICIA	007	0	Sin Inf.	Sin Inf.	11/12/2021	48hs	\$	500.000,00
Ch Dif Avalado	1020542	*NOV130100005	HSBC	150	0	Sin Inf.	Sin Inf.	13/01/2022	48hs	\$	1.000.000,00
Ch Dif Avalado	1019691	*NOV131200004	GALICIA	007	0	Sin Inf.	Sin Inf.	13/12/2021	48hs	\$	500.000,00
Ch Dif Avalado	1020545	*NOV140100017	HSBC	150	0	Sin Inf.	Sin Inf.	14/01/2022	48hs	\$	1.000.000,00
Ch Dif Avalado	1019701	*NOV151200019	GALICIA	007	0	Sin Inf.	Sin Inf.	15/12/2021	48hs	\$	500.000,00
Ch Dif Avalado	1019705	*NOV171200007	GALICIA	007	0	Sin Inf.	Sin Inf.	17/12/2021	48hs	\$	500.000,00
Ch Dif Avalado	1020544	*NOV180100006	HSBC	150	0	Sin Inf.	Sin Inf.	18/01/2022	48hs	\$	1.000.000,00
Ch Dif Avalado	1020464	*NOV180300009	ICBC	015	0	Sin Inf.	Sin Inf.	18/03/2022	48hs	\$	960.000,00
Ch Dif Avalado	1019707	*NOV191200002	GALICIA	007	0	Sin Inf.	Sin Inf.	19/12/2021	48hs	\$	500.000,00
Ch Dif Avalado	1020543	*NOV200100018	HSBC	150	0	Sin Inf.	Sin Inf.	20/01/2022	48hs	\$	1.000.000,00
Ch Dif Avalado	1019700	*NOV211200011	GALICIA	007	0	Sin Inf.	Sin Inf.	21/12/2021	48hs	\$	500.000,00
Ch Dif Avalado	1020462	*NOV220300006	ICBC	015	0	Sin Inf.	Sin Inf.	22/03/2022	48hs	\$	960.000,00
Ch Dif Avalado	1019703	*NOV231200007	GALICIA	007	0	Sin Inf.	Sin Inf.	23/12/2021	48hs	\$	500.000,00
Ch Dif Avalado	1020463	*NOV250300009	ICBC	015	0	Sin Inf.	Sin Inf.	25/03/2022	48hs	\$	960.000,00
Ch Dif Avalado	1019702	*NOV251200005	GALICIA	007	0	Sin Inf.	Sin Inf.	25/12/2021	48hs	\$	500.000,00
Ch Dif Avalado	1019706	*NOV271200007	GALICIA	007	0	Sin Inf.	Sin Inf.	27/12/2021	48hs	\$	500.000,00
Ch Dif Avalado	1019704	*NOV291200003	GALICIA	007	0	Sin Inf.	Sin Inf.	29/12/2021	48hs	\$	500.000,00
Ch Dif Avalado	1020157	*POT070100014	SANTANDER	072	0	Sin Inf.	Sin Inf.	07/01/2022	48hs	\$	1.250.000,00
Ch Dif Avalado	1020158	*POT100100013	SANTANDER	072	0	Sin Inf.	Sin Inf.	10/01/2022	48hs	\$	1.250.000,00
Ch Dif Avalado	1019770	*POT150200019	MACRO	285	0	Sin Inf.	Sin Inf.	15/02/2022	48hs	\$	379.682,10
Ch Dif Avalado	1019771	*POT150200020	MACRO	285	0	Sin Inf.	Sin Inf.	15/02/2022	48hs	\$	659.246,81
Ch Dif Avalado	1020107	*POT250100019	GALICIA	007	0	Sin Inf.	Sin Inf.	25/01/2022	48hs	\$	250.000,00
Ch Dif Avalado	1019582	*POT250900008	GALICIA	007	0	Sin Inf.	Sin Inf.	25/09/2022	48hs	\$	3.425.000,00



Entidad calificada autorizada por Resolución N° 1 de C.N.V.

Cheques Autorizados para Listar - Sección II: de pago diferido patrocinados y avalados								Ingresados 01/10/2021			Fonte: MAV
Segmento	ID	Nro Cheque	Banco	cod	Sucursal	Plaza	Emisión	Vto	Acredit.	mon.	Monto
Ch Dif Avalado	1020108	*POT260100015	GALICIA	007	0	Sin Inf.	Sin Inf.	26/01/2022	48hs	\$	250.000,00
Ch Dif Avalado	1020110	*POT270100008	GALICIA	007	0	Sin Inf.	Sin Inf.	27/01/2022	48hs	\$	250.000,00
Ch Dif Avalado	1020109	*POT280100021	GALICIA	007	0	Sin Inf.	Sin Inf.	28/01/2022	48hs	\$	250.000,00
Ch Dif Avalado	1020560	*POT280200015	MACRO	285	0	Sin Inf.	Sin Inf.	28/02/2022	48hs	\$	500.000,00
Ch Dif Avalado	1020559	*POT300400049	MACRO	285	0	Sin Inf.	Sin Inf.	30/04/2022	48hs	\$	500.000,00
Ch Dif Avalado	1020431	*POT300600043	BAPRO	014	0	Sin Inf.	Sin Inf.	30/06/2022	48hs	\$	2.500.000,00
Ch Dif Avalado	1020563	*POT300600044	MACRO	285	0	Sin Inf.	Sin Inf.	30/06/2022	48hs	\$	500.000,00
Ch Dif Avalado	1020111	*POT310100025	GALICIA	007	0	Sin Inf.	Sin Inf.	31/01/2022	48hs	\$	250.000,00
Ch Dif Avalado	1020564	*POT310100026	MACRO	285	0	Sin Inf.	Sin Inf.	31/01/2022	48hs	\$	500.000,00
Ch Dif Avalado	1020561	*POT310300028	MACRO	285	0	Sin Inf.	Sin Inf.	31/03/2022	48hs	\$	500.000,00
Ch Dif Avalado	1020434	*POT310500107	BAPRO	014	0	Sin Inf.	Sin Inf.	31/05/2022	48hs	\$	2.500.000,00
Ch Dif Avalado	1020562	*POT310500108	MACRO	285	0	Sin Inf.	Sin Inf.	31/05/2022	48hs	\$	500.000,00
Ch Dif Avalado	1020433	*POT310700013	BAPRO	014	0	Sin Inf.	Sin Inf.	31/07/2022	48hs	\$	2.500.000,00
Ch Dif Avalado	1020558	*POT310700014	MACRO	285	0	Sin Inf.	Sin Inf.	31/07/2022	48hs	\$	500.000,00
Ch Dif Avalado	1020432	*POT310800026	BAPRO	014	0	Sin Inf.	Sin Inf.	31/08/2022	48hs	\$	2.500.000,00
Ch Dif Avalado	1019743	*PVA051200001	CREDICOOP	191	0	Sin Inf.	Sin Inf.	05/12/2021	48hs	\$	935.300,00
Ch Dif Avalado	1019744	*PVA051200002	CREDICOOP	191	0	Sin Inf.	Sin Inf.	05/12/2021	48hs	\$	935.300,00
Ch Dif Avalado	1019745	*PVA051200003	CREDICOOP	191	0	Sin Inf.	Sin Inf.	05/12/2021	48hs	\$	935.300,00
Ch Dif Avalado	1019746	*PVA231200002	GALICIA	007	0	Sin Inf.	Sin Inf.	23/12/2021	48hs	\$	488.327,69
Ch Dif Avalado	1019747	*PVA231200003	GALICIA	007	0	Sin Inf.	Sin Inf.	23/12/2021	48hs	\$	488.327,69
Ch Dif Avalado	1020376	*RES290700005	FRANCES	017	0	Sin Inf.	Sin Inf.	29/07/2022	48hs	\$	3.000.000,00
Ch Dif Avalado	1020377	*RES310500010	FRANCES	017	0	Sin Inf.	Sin Inf.	31/05/2022	48hs	\$	3.000.000,00
Ch Dif Avalado	1019926	*RIG101200010	LA PAMPA	093	0	Sin Inf.	Sin Inf.	10/12/2021	48hs	\$	500.000,00
Ch Dif Avalado	1019930	*RIG131200007	LA PAMPA	093	0	Sin Inf.	Sin Inf.	13/12/2021	48hs	\$	500.000,00
Ch Dif Avalado	1019924	*RIG151200011	LA PAMPA	093	0	Sin Inf.	Sin Inf.	15/12/2021	48hs	\$	500.000,00
Ch Dif Avalado	1020606	*RIG160300007	COMAFI	299	0	Sin Inf.	Sin Inf.	16/03/2022	48hs	\$	523.963,00
Ch Dif Avalado	1019931	*RIG171200003	LA PAMPA	093	0	Sin Inf.	Sin Inf.	17/12/2021	48hs	\$	500.000,00
Ch Dif Avalado	1019929	*RIG201200005	LA PAMPA	093	0	Sin Inf.	Sin Inf.	20/12/2021	48hs	\$	500.000,00
Ch Dif Avalado	1019925	*RIG221200004	LA PAMPA	093	0	Sin Inf.	Sin Inf.	22/12/2021	48hs	\$	500.000,00
Ch Dif Avalado	1019928	*RIG241200004	LA PAMPA	093	0	Sin Inf.	Sin Inf.	24/12/2021	48hs	\$	500.000,00
Ch Dif Avalado	1019932	*RIG271200004	LA PAMPA	093	0	Sin Inf.	Sin Inf.	27/12/2021	48hs	\$	500.000,00
Ch Dif Avalado	1020605	*RIG280300003	ICBC	015	0	Sin Inf.	Sin Inf.	28/03/2022	48hs	\$	1.200.000,00
Ch Dif Avalado	1019927	*RIG291200005	LA PAMPA	093	0	Sin Inf.	Sin Inf.	29/12/2021	48hs	\$	500.000,00
Ch Dif Avalado	1020371	*RIG301200003	ICBC	015	0	Sin Inf.	Sin Inf.	30/12/2021	48hs	\$	400.000,00
Ch Dif Avalado	1020372	*RIG301200004	ICBC	015	0	Sin Inf.	Sin Inf.	30/12/2021	48hs	\$	400.000,00
Ch Dif Avalado	1020035	*RIG310100002	ITAU	259	0	Sin Inf.	Sin Inf.	31/01/2022	48hs	\$	200.000,00
Ch Dif Avalado	1020604	*RIG310300007	ICBC	015	0	Sin Inf.	Sin Inf.	31/03/2022	48hs	\$	1.327.000,00
Ch Dif Avalado	1020333	ACEN081100031	NACION	011	0	Sin Inf.	Sin Inf.	08/11/2021	48hs	\$	115.337,00
Ch Dif Avalado	1020334	ACEN091100017	NACION	011	0	Sin Inf.	Sin Inf.	09/11/2021	48hs	\$	115.337,00
Ch Dif Avalado	1020335	ACEN101100032	NACION	011	0	Sin Inf.	Sin Inf.	10/11/2021	48hs	\$	115.337,00
Ch Dif Avalado	1020336	ACEN111100027	NACION	011	0	Sin Inf.	Sin Inf.	11/11/2021	48hs	\$	115.337,00
Ch Dif Avalado	1020337	ACEN121100039	NACION	011	0	Sin Inf.	Sin Inf.	12/11/2021	48hs	\$	115.337,00
Ch Dif Avalado	1020338	ACEN151100069	NACION	011	0	Sin Inf.	Sin Inf.	15/11/2021	48hs	\$	115.337,00
Ch Dif Avalado	1020339	ACEN161100027	NACION	011	0	Sin Inf.	Sin Inf.	16/11/2021	48hs	\$	115.337,00
Ch Dif Avalado	1020340	ACEN171100020	NACION	011	0	Sin Inf.	Sin Inf.	17/11/2021	48hs	\$	115.337,00
Ch Dif Avalado	1020341	ACEN181100027	NACION	011	0	Sin Inf.	Sin Inf.	18/11/2021	48hs	\$	115.337,00
Ch Dif Avalado	1014534	ACPY160300566	SANTANDER	072	0	Sin Inf.	Sin Inf.	16/03/2022	48hs	\$	250.000,00
Ch Dif Avalado	1014535	ACPY160600478	SANTANDER	072	0	Sin Inf.	Sin Inf.	16/06/2022	48hs	\$	250.000,00
Ch Dif Avalado	1019736	ACPY250200921	MACRO	285	0	Sin Inf.	Sin Inf.	25/02/2022	48hs	\$	75.000,00
Ch Dif Avalado	1019737	ACPY250300918	MACRO	285	0	Sin Inf.	Sin Inf.	25/03/2022	48hs	\$	75.000,00
Ch Dif Avalado	1019738	ACPY261100594	MACRO	285	0	Sin Inf.	Sin Inf.	26/11/2021	48hs	\$	75.000,00
Ch Dif Avalado	1019739	ACPY280100689	MACRO	285	0	Sin Inf.	Sin Inf.	28/01/2022	48hs	\$	75.000,00
Ch Dif Avalado	1019740	ACPY291000573	MACRO	285	0	Sin Inf.	Sin Inf.	29/10/2021	48hs	\$	75.000,00
Ch Dif Avalado	1019741	ACPY301201554	MACRO	285	0	Sin Inf.	Sin Inf.	30/12/2021	48hs	\$	75.000,00
Ch Dif Avalado	1019909	ALFA100500015	GALICIA	007	0	Sin Inf.	Sin Inf.	10/05/2022	48hs	\$	1.500.000,00
Ch Dif Avalado	1019907	ALFA200400009	GALICIA	007	0	Sin Inf.	Sin Inf.	20/04/2022	48hs	\$	1.500.000,00
Ch Dif Avalado	1019908	ALFA300400032	GALICIA	007	0	Sin Inf.	Sin Inf.	30/04/2022	48hs	\$	1.500.000,00
Ch Dif Avalado	1019883	AMAV200500081	GALICIA	007	0	Sin Inf.	Sin Inf.	20/05/2022	48hs	\$	1.500.000,00
Ch Dif Avalado	1019884	AMAV300500088	GALICIA	007	0	Sin Inf.	Sin Inf.	30/05/2022	48hs	\$	1.000.000,00
Ch Dif Avalado	1020441	ARPY021100050	CREDICOOP	191	0	Sin Inf.	Sin Inf.	02/11/2021	48hs	\$	275.207,36
Ch Dif Avalado	1020442	ARPY021100051	CREDICOOP	191	0	Sin Inf.	Sin Inf.	02/11/2021	48hs	\$	333.977,82
Ch Dif Avalado	1020443	ARPY041100058	CREDICOOP	191	0	Sin Inf.	Sin Inf.	04/11/2021	48hs	\$	333.977,82



Entidad calificada autorizada por Resolución N° 1 de C.N.V.

Cheques Autorizados para Listar - Sección II: de pago diferido patrocinados y avalados								Ingresados 01/10/2021			Fuente: MAV
Segmento	ID	Nro Cheque	Banco	cod	Sucursal	Plaza	Emisión	Vto	Acredit.	mon.	Monto
Ch Dif Avalado	1020440	ARPY081100068	CREDICOOP	191	0	Sin Inf.	Sin Inf.	08/11/2021	48hs	\$	275.207,36
Ch Dif Avalado	1020444	ARPY111100068	CREDICOOP	191	0	Sin Inf.	Sin Inf.	11/11/2021	48hs	\$	165.956,99
Ch Dif Avalado	1020445	ARPY121100121	CREDICOOP	191	0	Sin Inf.	Sin Inf.	12/11/2021	48hs	\$	165.956,99
Ch Dif Avalado	1020446	ARPY151100142	CREDICOOP	191	0	Sin Inf.	Sin Inf.	15/11/2021	48hs	\$	165.956,99
Ch Dif Avalado	1020418	ARPY160200059	FRANCES	017	0	Sin Inf.	Sin Inf.	16/02/2022	48hs	\$	1.850.000,00
Ch Dif Avalado	1020447	ARPY161100078	CREDICOOP	191	0	Sin Inf.	Sin Inf.	16/11/2021	48hs	\$	165.956,99
Ch Dif Avalado	1020448	ARPY161100079	CREDICOOP	191	0	Sin Inf.	Sin Inf.	16/11/2021	48hs	\$	208.126,73
Ch Dif Avalado	1020449	ARPY171100062	CREDICOOP	191	0	Sin Inf.	Sin Inf.	17/11/2021	48hs	\$	208.126,73
Ch Dif Avalado	1020450	ARPY181100075	CREDICOOP	191	0	Sin Inf.	Sin Inf.	18/11/2021	48hs	\$	208.126,73
Ch Dif Avalado	1020269	ARPY190100054	NACION	011	0	Sin Inf.	Sin Inf.	19/01/2022	48hs	\$	28.600,00
Ch Dif Avalado	1020270	ARPY190200068	NACION	011	0	Sin Inf.	Sin Inf.	19/02/2022	48hs	\$	28.600,00
Ch Dif Avalado	1020271	ARPY190300058	NACION	011	0	Sin Inf.	Sin Inf.	19/03/2022	48hs	\$	28.600,00
Ch Dif Avalado	1020266	ARPY191000064	NACION	011	0	Sin Inf.	Sin Inf.	19/10/2021	48hs	\$	28.600,00
Ch Dif Avalado	1020267	ARPY191100092	NACION	011	0	Sin Inf.	Sin Inf.	19/11/2021	48hs	\$	28.600,00
Ch Dif Avalado	1020268	ARPY191200062	NACION	011	0	Sin Inf.	Sin Inf.	19/12/2021	48hs	\$	28.600,00
Ch Dif Avalado	1020078	ARPY200900146	LA PAMPA	093	0	Sin Inf.	Sin Inf.	20/09/2022	48hs	\$	44.000,00
Ch Dif Avalado	1020417	ARPY220300071	NACION	011	0	Sin Inf.	Sin Inf.	22/03/2022	48hs	\$	30.030,00
Ch Dif Avalado	1020064	ARPY250100103	NACION	011	0	Sin Inf.	Sin Inf.	25/01/2022	48hs	\$	60.060,00
Ch Dif Avalado	1020070	ARPY250100104	LA PAMPA	093	0	Sin Inf.	Sin Inf.	25/01/2022	48hs	\$	44.000,00
Ch Dif Avalado	1020487	ARPY250100105	NACION	011	0	Sin Inf.	Sin Inf.	25/01/2022	48hs	\$	542.065,00
Ch Dif Avalado	1020065	ARPY250200087	NACION	011	0	Sin Inf.	Sin Inf.	25/02/2022	48hs	\$	60.060,00
Ch Dif Avalado	1020071	ARPY250200088	LA PAMPA	093	0	Sin Inf.	Sin Inf.	25/02/2022	48hs	\$	44.000,00
Ch Dif Avalado	1020066	ARPY250300121	NACION	011	0	Sin Inf.	Sin Inf.	25/03/2022	48hs	\$	60.060,00
Ch Dif Avalado	1020072	ARPY250300122	LA PAMPA	093	0	Sin Inf.	Sin Inf.	25/03/2022	48hs	\$	44.000,00
Ch Dif Avalado	1020073	ARPY250400113	LA PAMPA	093	0	Sin Inf.	Sin Inf.	25/04/2022	48hs	\$	44.000,00
Ch Dif Avalado	1020074	ARPY250500076	LA PAMPA	093	0	Sin Inf.	Sin Inf.	25/05/2022	48hs	\$	44.000,00
Ch Dif Avalado	1020075	ARPY250600133	LA PAMPA	093	0	Sin Inf.	Sin Inf.	25/06/2022	48hs	\$	44.000,00
Ch Dif Avalado	1020076	ARPY250700114	LA PAMPA	093	0	Sin Inf.	Sin Inf.	25/07/2022	48hs	\$	44.000,00
Ch Dif Avalado	1020077	ARPY250800099	LA PAMPA	093	0	Sin Inf.	Sin Inf.	25/08/2022	48hs	\$	44.000,00
Ch Dif Avalado	1020067	ARPY251000103	LA PAMPA	093	0	Sin Inf.	Sin Inf.	25/10/2021	48hs	\$	44.000,00
Ch Dif Avalado	1020408	ARPY251000104	NACION	011	0	Sin Inf.	Sin Inf.	25/10/2021	48hs	\$	60.060,00
Ch Dif Avalado	1020068	ARPY251100118	LA PAMPA	093	0	Sin Inf.	Sin Inf.	25/11/2021	48hs	\$	44.000,00
Ch Dif Avalado	1020409	ARPY251100119	NACION	011	0	Sin Inf.	Sin Inf.	25/11/2021	48hs	\$	60.060,00
Ch Dif Avalado	1020069	ARPY251200063	LA PAMPA	093	0	Sin Inf.	Sin Inf.	25/12/2021	48hs	\$	44.000,00
Ch Dif Avalado	1020410	ARPY251200064	NACION	011	0	Sin Inf.	Sin Inf.	25/12/2021	48hs	\$	60.060,00
Ch Dif Avalado	1020419	ARPY260200070	FRANCES	017	0	Sin Inf.	Sin Inf.	26/02/2022	48hs	\$	1.850.000,00
Ch Dif Avalado	1019541	ARPY280100089	CREDICOOP	191	0	Sin Inf.	Sin Inf.	28/01/2022	48hs	\$	22.000,00
Ch Dif Avalado	1020415	ARPY280100090	NACION	011	0	Sin Inf.	Sin Inf.	28/01/2022	48hs	\$	30.030,00
Ch Dif Avalado	1019542	ARPY280200295	CREDICOOP	191	0	Sin Inf.	Sin Inf.	28/02/2022	48hs	\$	22.000,00
Ch Dif Avalado	1020416	ARPY280200296	NACION	011	0	Sin Inf.	Sin Inf.	28/02/2022	48hs	\$	30.030,00
Ch Dif Avalado	1019543	ARPY280300072	CREDICOOP	191	0	Sin Inf.	Sin Inf.	28/03/2022	48hs	\$	22.000,00
Ch Dif Avalado	1019544	ARPY280400091	CREDICOOP	191	0	Sin Inf.	Sin Inf.	28/04/2022	48hs	\$	22.000,00
Ch Dif Avalado	1019545	ARPY280500099	CREDICOOP	191	0	Sin Inf.	Sin Inf.	28/05/2022	48hs	\$	22.000,00
Ch Dif Avalado	1019546	ARPY280600115	CREDICOOP	191	0	Sin Inf.	Sin Inf.	28/06/2022	48hs	\$	22.000,00
Ch Dif Avalado	1019547	ARPY280700096	CREDICOOP	191	0	Sin Inf.	Sin Inf.	28/07/2022	48hs	\$	22.000,00
Ch Dif Avalado	1019538	ARPY281000076	CREDICOOP	191	0	Sin Inf.	Sin Inf.	28/10/2021	48hs	\$	22.000,00
Ch Dif Avalado	1020412	ARPY281000077	NACION	011	0	Sin Inf.	Sin Inf.	28/10/2021	48hs	\$	30.030,00
Ch Dif Avalado	1019539	ARPY281100081	CREDICOOP	191	0	Sin Inf.	Sin Inf.	28/11/2021	48hs	\$	22.000,00
Ch Dif Avalado	1020413	ARPY281100082	NACION	011	0	Sin Inf.	Sin Inf.	28/11/2021	48hs	\$	30.030,00
Ch Dif Avalado	1019540	ARPY281200070	CREDICOOP	191	0	Sin Inf.	Sin Inf.	28/12/2021	48hs	\$	22.000,00
Ch Dif Avalado	1020414	ARPY281200071	NACION	011	0	Sin Inf.	Sin Inf.	28/12/2021	48hs	\$	30.030,00
Ch Dif Avalado	1020172	CAMP150200105	BAPRO	014	0	Sin Inf.	Sin Inf.	15/02/2022	48hs	\$	400.000,00
Ch Dif Avalado	1020174	CAMP150300100	BAPRO	014	0	Sin Inf.	Sin Inf.	15/03/2022	48hs	\$	400.000,00
Ch Dif Avalado	1020173	CAMP280200087	BAPRO	014	0	Sin Inf.	Sin Inf.	28/02/2022	48hs	\$	400.000,00
Ch Dif Avalado	1020171	CAMP300300078	BAPRO	014	0	Sin Inf.	Sin Inf.	30/03/2022	48hs	\$	400.000,00
Ch Dif Avalado	1020264	CMF1210400019	CREDICOOP	191	0	Sin Inf.	Sin Inf.	21/04/2022	48hs	\$	16.733.789,27
Ch Dif Avalado	1019731	CONE201200036	CORRIENT.	094	0	Sin Inf.	Sin Inf.	20/12/2021	48hs	\$	1.464.100,00
Ch Dif Avalado	1020304	CONE241100015	FRANCES	017	0	Sin Inf.	Sin Inf.	24/11/2021	48hs	\$	842.848,75
Ch Dif Avalado	1019730	CONE250200027	PATAGONIA	034	0	Sin Inf.	Sin Inf.	25/02/2022	48hs	\$	500.000,00
Ch Dif Avalado	1019732	CONE250200028	PATAGONIA	034	0	Sin Inf.	Sin Inf.	25/02/2022	48hs	\$	500.000,00
Ch Dif Avalado	1019733	CONE250200029	PATAGONIA	034	0	Sin Inf.	Sin Inf.	25/02/2022	48hs	\$	500.000,00
Ch Dif Avalado	1019734	CONE250200030	PATAGONIA	034	0	Sin Inf.	Sin Inf.	25/02/2022	48hs	\$	500.000,00



Entidad calificada autorizada por Resolución N° 1 de C.N.V.

Cheques Autorizados para Listar - Sección II: de pago diferido patrocinados y avalados								Ingresados 01/10/2021			Fuente: MAV
Segmento	ID	Nro Cheque	Banco	cod	Sucursal	Plaza	Emisión	Vto	Acredit.	mon.	Monto
Ch Dif Avalado	1020060	CONF181200003	NACION	011	0	Sin Inf.	Sin Inf.	18/12/2021	48hs	\$	165.000,00
Ch Dif Avalado	1020059	CONF251200003	NACION	011	0	Sin Inf.	Sin Inf.	25/12/2021	48hs	\$	170.000,00
Ch Dif Avalado	1019889	CREC131100043	MASVENTAS	341	0	Sin Inf.	Sin Inf.	13/11/2021	48hs	\$	250.000,00
Ch Dif Avalado	1020351	CREC140100047	SANTANDER	072	0	Sin Inf.	Sin Inf.	14/01/2022	48hs	\$	2.500.000,00
Ch Dif Avalado	1019888	CREC151000082	FRANCES	017	0	Sin Inf.	Sin Inf.	15/10/2021	48hs	\$	478.940,00
Ch Dif Avalado	1019906	CREC151100113	GALICIA	007	0	Sin Inf.	Sin Inf.	15/11/2021	48hs	\$	469.767,64
Ch Dif Avalado	1020354	CREC180100057	SANTANDER	072	0	Sin Inf.	Sin Inf.	18/01/2022	48hs	\$	2.500.000,00
Ch Dif Avalado	1020355	CREC200100113	SANTANDER	072	0	Sin Inf.	Sin Inf.	20/01/2022	48hs	\$	2.500.000,00
Ch Dif Avalado	1019890	CREC201100089	MASVENTAS	341	0	Sin Inf.	Sin Inf.	20/11/2021	48hs	\$	250.000,00
Ch Dif Avalado	1019892	CREC201100090	FRANCES	017	0	Sin Inf.	Sin Inf.	20/11/2021	48hs	\$	200.000,00
Ch Dif Avalado	1019893	CREC201100091	FRANCES	017	0	Sin Inf.	Sin Inf.	20/11/2021	48hs	\$	200.000,00
Ch Dif Avalado	1019897	CREC201100092	SANTANDER	072	0	Sin Inf.	Sin Inf.	20/11/2021	48hs	\$	200.000,00
Ch Dif Avalado	1019900	CREC201100093	CREDICOOP	191	0	Sin Inf.	Sin Inf.	20/11/2021	48hs	\$	700.000,00
Ch Dif Avalado	1020352	CREC210100047	SANTANDER	072	0	Sin Inf.	Sin Inf.	21/01/2022	48hs	\$	2.500.000,00
Ch Dif Avalado	1020356	CREC250100060	SANTANDER	072	0	Sin Inf.	Sin Inf.	25/01/2022	48hs	\$	2.500.000,00
Ch Dif Avalado	1020353	CREC260100053	SANTANDER	072	0	Sin Inf.	Sin Inf.	26/01/2022	48hs	\$	2.500.000,00
Ch Dif Avalado	1020357	CREC270100045	SANTANDER	072	0	Sin Inf.	Sin Inf.	27/01/2022	48hs	\$	2.500.000,00
Ch Dif Avalado	1019887	CREC271100056	FRANCES	017	0	Sin Inf.	Sin Inf.	27/11/2021	48hs	\$	200.000,00
Ch Dif Avalado	1019894	CREC271100057	FRANCES	017	0	Sin Inf.	Sin Inf.	27/11/2021	48hs	\$	200.000,00
Ch Dif Avalado	1019895	CREC271100058	FRANCES	017	0	Sin Inf.	Sin Inf.	27/11/2021	48hs	\$	200.000,00
Ch Dif Avalado	1019898	CREC271100059	SANTANDER	072	0	Sin Inf.	Sin Inf.	27/11/2021	48hs	\$	200.000,00
Ch Dif Avalado	1019901	CREC271100060	CREDICOOP	191	0	Sin Inf.	Sin Inf.	27/11/2021	48hs	\$	700.000,00
Ch Dif Avalado	1019903	CREC271100061	SANTANDER	072	0	Sin Inf.	Sin Inf.	27/11/2021	48hs	\$	280.000,00
Ch Dif Avalado	1019886	CREC3011000119	FRANCES	017	0	Sin Inf.	Sin Inf.	30/10/2021	48hs	\$	200.000,00
Ch Dif Avalado	1019891	CREC301000120	ICBC	015	0	Sin Inf.	Sin Inf.	30/10/2021	48hs	\$	300.000,00
Ch Dif Avalado	1019896	CREC301000121	MACRO	285	0	Sin Inf.	Sin Inf.	30/10/2021	48hs	\$	350.000,00
Ch Dif Avalado	1019899	CREC301000122	CREDICOOP	191	0	Sin Inf.	Sin Inf.	30/10/2021	48hs	\$	700.000,00
Ch Dif Avalado	1019902	CREC301000123	SANTANDER	072	0	Sin Inf.	Sin Inf.	30/10/2021	48hs	\$	280.000,00
Ch Dif Avalado	1019904	CREC301000124	CREDICOOP	191	0	Sin Inf.	Sin Inf.	30/10/2021	48hs	\$	220.000,00
Ch Dif Avalado	1019905	CREC311000139	GALICIA	007	0	Sin Inf.	Sin Inf.	31/10/2021	48hs	\$	472.000,00
Ch Dif Avalado	1019792	DOMA020900064	FRANCES	017	0	Sin Inf.	Sin Inf.	02/09/2022	48hs	\$	2.000.000,00
Ch Dif Avalado	1019790	DOMA050800103	FRANCES	017	0	Sin Inf.	Sin Inf.	05/08/2022	48hs	\$	2.000.000,00
Ch Dif Avalado	1019789	DOMA070700053	FRANCES	017	0	Sin Inf.	Sin Inf.	07/07/2022	48hs	\$	2.000.000,00
Ch Dif Avalado	1019793	DOMA100900098	FRANCES	017	0	Sin Inf.	Sin Inf.	10/09/2022	48hs	\$	3.000.000,00
Ch Dif Avalado	1019791	DOMA120800085	FRANCES	017	0	Sin Inf.	Sin Inf.	12/08/2022	48hs	\$	2.000.000,00
Ch Dif Avalado	1020190	DOMA180500094	NACION	011	0	Sin Inf.	Sin Inf.	18/05/2022	48hs	\$	1.605.282,29
Ch Dif Avalado	1019794	DOMA250900099	FRANCES	017	0	Sin Inf.	Sin Inf.	25/09/2022	48hs	\$	2.585.000,00
Ch Dif Avalado	1020191	DOMA300500692	NACION	011	0	Sin Inf.	Sin Inf.	30/05/2022	48hs	\$	2.823.512,56
Ch Dif Avalado	1020192	DOMA300500693	CREDICOOP	191	0	Sin Inf.	Sin Inf.	30/05/2022	48hs	\$	156.444,15
Ch Dif Avalado	1020193	DOMA310500688	NACION	011	0	Sin Inf.	Sin Inf.	31/05/2022	48hs	\$	2.045.630,40
Ch Dif Avalado	1020488	GARA021100898	MACRO	285	0	Sin Inf.	Sin Inf.	02/11/2021	48hs	\$	130.000,00
Ch Dif Avalado	1020230	GARA041100770	MACRO	285	0	Sin Inf.	Sin Inf.	04/11/2021	48hs	\$	110.000,00
Ch Dif Avalado	1020297	GARA041100771	CORDOBA	020	0	Sin Inf.	Sin Inf.	04/11/2021	48hs	\$	125.302,73
Ch Dif Avalado	1020343	GARA050101099	CORDOBA	020	0	Sin Inf.	Sin Inf.	05/01/2022	48hs	\$	100.000,00
Ch Dif Avalado	1020344	GARA050201106	CORDOBA	020	0	Sin Inf.	Sin Inf.	05/02/2022	48hs	\$	100.000,00
Ch Dif Avalado	1020345	GARA050301145	CORDOBA	020	0	Sin Inf.	Sin Inf.	05/03/2022	48hs	\$	100.000,00
Ch Dif Avalado	1020346	GARA050401080	CORDOBA	020	0	Sin Inf.	Sin Inf.	05/04/2022	48hs	\$	100.000,00
Ch Dif Avalado	1020347	GARA050501028	CORDOBA	020	0	Sin Inf.	Sin Inf.	05/05/2022	48hs	\$	100.000,00
Ch Dif Avalado	1020348	GARA050601126	CORDOBA	020	0	Sin Inf.	Sin Inf.	05/06/2022	48hs	\$	100.000,00
Ch Dif Avalado	1020247	GARA050701098	COINAG	431	0	Sin Inf.	Sin Inf.	05/07/2022	48hs	\$	250.000,00
Ch Dif Avalado	1020349	GARA050701099	CORDOBA	020	0	Sin Inf.	Sin Inf.	05/07/2022	48hs	\$	100.000,00
Ch Dif Avalado	1020350	GARA050801115	CORDOBA	020	0	Sin Inf.	Sin Inf.	05/08/2022	48hs	\$	100.000,00
Ch Dif Avalado	1020223	GARA051101226	FRANCES	017	0	Sin Inf.	Sin Inf.	05/11/2021	48hs	\$	35.000,00
Ch Dif Avalado	1020229	GARA051101227	MACRO	285	0	Sin Inf.	Sin Inf.	05/11/2021	48hs	\$	135.000,00
Ch Dif Avalado	1020342	GARA051201411	CORDOBA	020	0	Sin Inf.	Sin Inf.	05/12/2021	48hs	\$	100.000,00
Ch Dif Avalado	1020308	GARA071100918	JULIO	305	0	Sin Inf.	Sin Inf.	07/11/2021	48hs	\$	830.000,00
Ch Dif Avalado	1020224	GARA081100997	FRANCES	017	0	Sin Inf.	Sin Inf.	08/11/2021	48hs	\$	40.000,00
Ch Dif Avalado	1020227	GARA091101068	MACRO	285	0	Sin Inf.	Sin Inf.	09/11/2021	48hs	\$	132.710,00
Ch Dif Avalado	1019945	GARA101102003	CREDICOOP	191	0	Sin Inf.	Sin Inf.	10/11/2021	48hs	\$	4.000.000,00
Ch Dif Avalado	1020301	GARA101102004	SANTA FE	330	0	Sin Inf.	Sin Inf.	10/11/2021	48hs	\$	398.554,70
Ch Dif Avalado	1020302	GARA101202287	SANTA FE	330	0	Sin Inf.	Sin Inf.	10/12/2021	48hs	\$	398.554,70
Ch Dif Avalado	1020298	GARA111100935	CORDOBA	020	0	Sin Inf.	Sin Inf.	11/11/2021	48hs	\$	125.302,73



Entidad calificada autorizada por Resolución N° 1 de C.N.V.

Cheques Autorizados para Listar - Sección II: de pago diferido patrocinados y avalados								Ingresados 01/10/2021			Fuente: MAV
Segmento	ID	Nro Cheque	Banco	cod	Sucursal	Plaza	Emisión	Vto	Acredit.	mon.	Monto
Ch Dif Avalado	1020231	GARA121101222	MACRO	285	0	Sin Inf.	Sin Inf.	12/11/2021	48hs	\$	110.558,80
Ch Dif Avalado	1020248	GARA150702671	COINAG	431	0	Sin Inf.	Sin Inf.	15/07/2022	48hs	\$	250.000,00
Ch Dif Avalado	1020310	GARA151102742	MACRO	285	0	Sin Inf.	Sin Inf.	15/11/2021	48hs	\$	142.858,20
Ch Dif Avalado	1020232	GARA181101080	MACRO	285	0	Sin Inf.	Sin Inf.	18/11/2021	48hs	\$	126.988,40
Ch Dif Avalado	1020299	GARA181101081	CORDOBA	020	0	Sin Inf.	Sin Inf.	18/11/2021	48hs	\$	125.302,73
Ch Dif Avalado	1020291	GARA201202821	C.BS.AS.	029	0	Sin Inf.	Sin Inf.	20/12/2021	48hs	\$	282.992,00
Ch Dif Avalado	1020233	GARA221101311	MACRO	285	0	Sin Inf.	Sin Inf.	22/11/2021	48hs	\$	170.000,00
Ch Dif Avalado	1020309	GARA221101312	JULIO	305	0	Sin Inf.	Sin Inf.	22/11/2021	48hs	\$	831.187,47
Ch Dif Avalado	1020303	GARA230200929	SANTA FE	330	0	Sin Inf.	Sin Inf.	23/02/2022	48hs	\$	168.983,00
Ch Dif Avalado	1020307	GARA231001046	JULIO	305	0	Sin Inf.	Sin Inf.	23/10/2021	48hs	\$	780.000,00
Ch Dif Avalado	1020221	GARA241001051	FRANCES	017	0	Sin Inf.	Sin Inf.	24/10/2021	48hs	\$	40.000,00
Ch Dif Avalado	1020234	GARA251101807	MACRO	285	0	Sin Inf.	Sin Inf.	25/11/2021	48hs	\$	155.673,60
Ch Dif Avalado	1020300	GARA251101808	CORDOBA	020	0	Sin Inf.	Sin Inf.	25/11/2021	48hs	\$	125.302,73
Ch Dif Avalado	1020311	GARA261001186	MACRO	285	0	Sin Inf.	Sin Inf.	26/10/2021	48hs	\$	500.000,00
Ch Dif Avalado	1020225	GARA271000956	MACRO	285	0	Sin Inf.	Sin Inf.	27/10/2021	48hs	\$	100.000,00
Ch Dif Avalado	1020235	GARA271000957	GALICIA	007	0	Sin Inf.	Sin Inf.	27/10/2021	48hs	\$	50.000,00
Ch Dif Avalado	1020312	GARA281001255	MACRO	285	0	Sin Inf.	Sin Inf.	28/10/2021	48hs	\$	600.000,00
Ch Dif Avalado	1020226	GARA291001136	MACRO	285	0	Sin Inf.	Sin Inf.	29/10/2021	48hs	\$	142.635,80
Ch Dif Avalado	1020236	GARA291001137	GALICIA	007	0	Sin Inf.	Sin Inf.	29/10/2021	48hs	\$	50.000,00
Ch Dif Avalado	1020249	GARA300703277	COINAG	431	0	Sin Inf.	Sin Inf.	30/07/2022	48hs	\$	250.000,00
Ch Dif Avalado	1020222	GARA301002868	FRANCES	017	0	Sin Inf.	Sin Inf.	30/10/2021	48hs	\$	38.000,00
Ch Dif Avalado	1020228	GARA301002869	MACRO	285	0	Sin Inf.	Sin Inf.	30/10/2021	48hs	\$	135.000,00
Ch Dif Avalado	1019580	INGT220300070	FRANCES	017	0	Sin Inf.	Sin Inf.	22/03/2022	48hs	\$	200.000,00
Ch Dif Avalado	1019581	INGT310300066	FRANCES	017	0	Sin Inf.	Sin Inf.	31/03/2022	48hs	\$	200.000,00
Ch Dif Avalado	1020036	INPY101100046	ICBC	015	0	Sin Inf.	Sin Inf.	10/11/2021	48hs	\$	1.500.000,00
Ch Dif Avalado	1020037	INPY151100064	ICBC	015	0	Sin Inf.	Sin Inf.	15/11/2021	48hs	\$	1.500.000,00
Ch Dif Avalado	1020393	NEUQ020500001	ITAU	259	0	Sin Inf.	Sin Inf.	02/05/2022	48hs	\$	628.571,00
Ch Dif Avalado	1020397	NEUQ020600001	ITAU	259	0	Sin Inf.	Sin Inf.	02/06/2022	48hs	\$	628.574,00
Ch Dif Avalado	1020404	NEUQ080100001	SANTANDER	072	0	Sin Inf.	Sin Inf.	08/01/2022	48hs	\$	533.203,12
Ch Dif Avalado	1020401	NEUQ081100001	SANTANDER	072	0	Sin Inf.	Sin Inf.	08/11/2021	48hs	\$	533.203,12
Ch Dif Avalado	1020402	NEUQ081200001	SANTANDER	072	0	Sin Inf.	Sin Inf.	08/12/2021	48hs	\$	533.203,12
Ch Dif Avalado	1020403	NEUQ081200002	SANTANDER	072	0	Sin Inf.	Sin Inf.	08/12/2021	48hs	\$	533.203,12
Ch Dif Avalado	1020394	NEUQ090500002	ITAU	259	0	Sin Inf.	Sin Inf.	09/05/2022	48hs	\$	628.571,00
Ch Dif Avalado	1020391	NEUQ180400001	ITAU	259	0	Sin Inf.	Sin Inf.	18/04/2022	48hs	\$	628.571,00
Ch Dif Avalado	1020395	NEUQ190500001	ITAU	259	0	Sin Inf.	Sin Inf.	19/05/2022	48hs	\$	628.571,00
Ch Dif Avalado	1020396	NEUQ230500001	ITAU	259	0	Sin Inf.	Sin Inf.	23/05/2022	48hs	\$	628.571,00
Ch Dif Avalado	1020392	NEUQ250400001	ITAU	259	0	Sin Inf.	Sin Inf.	25/04/2022	48hs	\$	628.571,00
Ch Dif Avalado	1020516	POTE011200019	GALICIA	007	0	Sin Inf.	Sin Inf.	01/12/2021	48hs	\$	350.000,00
Ch Dif Avalado	1020477	POTE021100018	GALICIA	007	0	Sin Inf.	Sin Inf.	02/11/2021	48hs	\$	2.000.000,00
Ch Dif Avalado	1020323	POTE031100025	SANTANDER	072	0	Sin Inf.	Sin Inf.	03/11/2021	48hs	\$	375.000,00
Ch Dif Avalado	1020476	POTE051100033	GALICIA	007	0	Sin Inf.	Sin Inf.	05/11/2021	48hs	\$	2.000.000,00
Ch Dif Avalado	1020520	POTE061200021	GALICIA	007	0	Sin Inf.	Sin Inf.	06/12/2021	48hs	\$	280.000,00
Ch Dif Avalado	1020510	POTE071200028	GALICIA	007	0	Sin Inf.	Sin Inf.	07/12/2021	48hs	\$	350.000,00
Ch Dif Avalado	1020521	POTE081200023	GALICIA	007	0	Sin Inf.	Sin Inf.	08/12/2021	48hs	\$	280.000,00
Ch Dif Avalado	1020519	POTE101200072	GALICIA	007	0	Sin Inf.	Sin Inf.	10/12/2021	48hs	\$	280.000,00
Ch Dif Avalado	1020316	POTE121100033	FRANCES	017	0	Sin Inf.	Sin Inf.	12/11/2021	48hs	\$	770.533,98
Ch Dif Avalado	1020326	POTE131200015	BAPRO	014	0	Sin Inf.	Sin Inf.	13/12/2021	48hs	\$	500.000,00
Ch Dif Avalado	1020511	POTE131200016	GALICIA	007	0	Sin Inf.	Sin Inf.	13/12/2021	48hs	\$	350.000,00
Ch Dif Avalado	1020512	POTE141200023	GALICIA	007	0	Sin Inf.	Sin Inf.	14/12/2021	48hs	\$	350.000,00
Ch Dif Avalado	1020330	POTE151100082	CMF	319	0	Sin Inf.	Sin Inf.	15/11/2021	48hs	\$	211.820,00
Ch Dif Avalado	1020509	POTE151100083	SANTANDER	072	0	Sin Inf.	Sin Inf.	15/11/2021	48hs	\$	200.000,00
Ch Dif Avalado	1020327	POTE151200081	BAPRO	014	0	Sin Inf.	Sin Inf.	15/12/2021	48hs	\$	500.000,00
Ch Dif Avalado	1020513	POTE151200082	GALICIA	007	0	Sin Inf.	Sin Inf.	15/12/2021	48hs	\$	350.000,00
Ch Dif Avalado	1020514	POTE161200028	GALICIA	007	0	Sin Inf.	Sin Inf.	16/12/2021	48hs	\$	350.000,00
Ch Dif Avalado	1020328	POTE171200024	BAPRO	014	0	Sin Inf.	Sin Inf.	17/12/2021	48hs	\$	500.000,00
Ch Dif Avalado	1020324	POTE181200039	GALICIA	007	0	Sin Inf.	Sin Inf.	18/12/2021	48hs	\$	946.370,43
Ch Dif Avalado	1020318	POTE191200019	MACRO	285	0	Sin Inf.	Sin Inf.	19/12/2021	48hs	\$	300.000,00
Ch Dif Avalado	1020473	POTE201100085	SANTANDER	072	0	Sin Inf.	Sin Inf.	20/11/2021	48hs	\$	400.000,00
Ch Dif Avalado	1020515	POTE201200077	GALICIA	007	0	Sin Inf.	Sin Inf.	20/12/2021	48hs	\$	350.000,00
Ch Dif Avalado	1020319	POTE211000057	PATAGONIA	034	0	Sin Inf.	Sin Inf.	21/10/2021	48hs	\$	80.710,00
Ch Dif Avalado	1020325	POTE211000058	CREDICOOP	191	0	Sin Inf.	Sin Inf.	21/10/2021	48hs	\$	300.000,00
Ch Dif Avalado	1020313	POTE221000037	NACION	011	0	Sin Inf.	Sin Inf.	22/10/2021	48hs	\$	134.463,00



Entidad calificada autorizada por Resolución N° 1 de C.N.V.

Cheques Autorizados para Listar - Sección II: de pago diferido patrocinados y avalados								Ingresados 01/10/2021			Fuente: MAV
Segmento	ID	Nro Cheque	Banco	cod	Sucursal	Plaza	Emisión	Vto	Acredit.	mon.	Monto
Ch Dif Avalado	1020317	POTE221000038	STA.CRUZ	086	0	Sin Inf.	Sin Inf.	22/10/2021	48hs	\$	83.800,00
Ch Dif Avalado	1020320	POTE221000039	PATAGONIA	034	0	Sin Inf.	Sin Inf.	22/10/2021	48hs	\$	80.710,00
Ch Dif Avalado	1020322	POTE221000040	MACRO	285	0	Sin Inf.	Sin Inf.	22/10/2021	48hs	\$	75.000,00
Ch Dif Avalado	1020471	POTE221000041	GALICIA	007	0	Sin Inf.	Sin Inf.	22/10/2021	48hs	\$	105.000,00
Ch Dif Avalado	1020478	POTE221000042	BAPRO	014	0	Sin Inf.	Sin Inf.	22/10/2021	48hs	\$	390.000,00
Ch Dif Avalado	1020523	POTE221000043	SUPERVIL.	027	0	Sin Inf.	Sin Inf.	22/10/2021	48hs	\$	400.000,00
Ch Dif Avalado	1020314	POTE231000037	FRANCES	017	0	Sin Inf.	Sin Inf.	23/10/2021	48hs	\$	100.000,00
Ch Dif Avalado	1020475	POTE231000038	HSBC	150	0	Sin Inf.	Sin Inf.	23/10/2021	48hs	\$	119.000,00
Ch Dif Avalado	1020479	POTE231000039	BAPRO	014	0	Sin Inf.	Sin Inf.	23/10/2021	48hs	\$	390.000,00
Ch Dif Avalado	1020469	POTE231100030	FRANCES	017	0	Sin Inf.	Sin Inf.	23/11/2021	48hs	\$	67.200,00
Ch Dif Avalado	1019990	POTE240600038	CREDICOOP	191	0	Sin Inf.	Sin Inf.	24/06/2022	48hs	\$	2.000.000,00
Ch Dif Avalado	1020466	POTE241000015	NACION	011	0	Sin Inf.	Sin Inf.	24/10/2021	48hs	\$	300.000,00
Ch Dif Avalado	1020480	POTE241000016	BAPRO	014	0	Sin Inf.	Sin Inf.	24/10/2021	48hs	\$	445.000,00
Ch Dif Avalado	1020321	POTE251000073	PATAGONIA	034	0	Sin Inf.	Sin Inf.	25/10/2021	48hs	\$	80.710,00
Ch Dif Avalado	1020467	POTE251000074	ITAU	259	0	Sin Inf.	Sin Inf.	25/10/2021	48hs	\$	84.000,00
Ch Dif Avalado	1020468	POTE251000075	ITAU	259	0	Sin Inf.	Sin Inf.	25/10/2021	48hs	\$	80.000,00
Ch Dif Avalado	1020505	POTE251000076	FRANCES	017	0	Sin Inf.	Sin Inf.	25/10/2021	48hs	\$	95.000,00
Ch Dif Avalado	1020315	POTE261000048	FRANCES	017	0	Sin Inf.	Sin Inf.	26/10/2021	48hs	\$	689.946,00
Ch Dif Avalado	1020470	POTE261000049	ICBC	015	0	Sin Inf.	Sin Inf.	26/10/2021	48hs	\$	1.200.000,00
Ch Dif Avalado	1020524	POTE261000050	SUPERVIL.	027	0	Sin Inf.	Sin Inf.	26/10/2021	48hs	\$	500.000,00
Ch Dif Avalado	1019989	POTE270600044	CREDICOOP	191	0	Sin Inf.	Sin Inf.	27/06/2022	48hs	\$	2.241.951,45
Ch Dif Avalado	1020522	POTE271000028	SUPERVIL.	027	0	Sin Inf.	Sin Inf.	27/10/2021	48hs	\$	100.000,00
Ch Dif Avalado	1020474	POTE271100047	SANTANDER	072	0	Sin Inf.	Sin Inf.	27/11/2021	48hs	\$	400.000,00
Ch Dif Avalado	1020329	POTE271200033	BAPRO	014	0	Sin Inf.	Sin Inf.	27/12/2021	48hs	\$	500.000,00
Ch Dif Avalado	1020517	POTE271200034	GALICIA	007	0	Sin Inf.	Sin Inf.	27/12/2021	48hs	\$	350.000,00
Ch Dif Avalado	1020472	POTE281000124	SANTANDER	072	0	Sin Inf.	Sin Inf.	28/10/2021	48hs	\$	375.000,00
Ch Dif Avalado	1020518	POTE281200043	GALICIA	007	0	Sin Inf.	Sin Inf.	28/12/2021	48hs	\$	350.000,00
Ch Dif Avalado	1020179	POTE300600244	MACRO	285	0	Sin Inf.	Sin Inf.	30/06/2022	48hs	\$	2.000.000,00
Ch Dif Avalado	1020180	POTE300600245	MACRO	285	0	Sin Inf.	Sin Inf.	30/06/2022	48hs	\$	2.000.000,00
Ch Dif Avalado	1019833	POTE301000085	GALICIA	007	0	Sin Inf.	Sin Inf.	30/10/2021	48hs	\$	3.800.000,00
Ch Dif Avalado	1020508	POTE301000086	SANTANDER	072	0	Sin Inf.	Sin Inf.	30/10/2021	48hs	\$	200.000,00
Ch Dif Avalado	1020465	POTE301100157	SANTANDER	072	0	Sin Inf.	Sin Inf.	30/11/2021	48hs	\$	300.000,00
Ch Dif Avalado	1020481	POTE301100158	BAPRO	014	0	Sin Inf.	Sin Inf.	30/11/2021	48hs	\$	465.000,00
Ch Dif Avalado	1020482	POTE301100159	BAPRO	014	0	Sin Inf.	Sin Inf.	30/11/2021	48hs	\$	465.000,00
Ch Dif Avalado	1020483	POTE301100160	BAPRO	014	0	Sin Inf.	Sin Inf.	30/11/2021	48hs	\$	465.000,00
Ch Dif Avalado	1020484	POTE301100161	BAPRO	014	0	Sin Inf.	Sin Inf.	30/11/2021	48hs	\$	465.000,00
Ch Dif Avalado	1020485	POTE301100162	BAPRO	014	0	Sin Inf.	Sin Inf.	30/11/2021	48hs	\$	465.000,00
Ch Dif Avalado	1020506	POTE301100163	FRANCES	017	0	Sin Inf.	Sin Inf.	30/11/2021	48hs	\$	200.000,00
Ch Dif Avalado	1020507	POTE301100164	FRANCES	017	0	Sin Inf.	Sin Inf.	30/11/2021	48hs	\$	200.000,00
Ch Dif Avalado	1020178	POTE310500159	MACRO	285	0	Sin Inf.	Sin Inf.	31/05/2022	48hs	\$	2.000.000,00
Ch Dif Avalado	1020184	POTE310500160	MACRO	285	0	Sin Inf.	Sin Inf.	31/05/2022	48hs	\$	2.000.000,00
Ch Dif Avalado	1020181	POTE310700154	MACRO	285	0	Sin Inf.	Sin Inf.	31/07/2022	48hs	\$	2.000.000,00
Ch Dif Avalado	1020182	POTE310700155	MACRO	285	0	Sin Inf.	Sin Inf.	31/07/2022	48hs	\$	2.000.000,00
Ch Dif Avalado	1020183	POTE310700156	MACRO	285	0	Sin Inf.	Sin Inf.	31/07/2022	48hs	\$	1.000.000,00
Ch Dif Avalado	1019589	PYVL070100042	T.D.FUEGO	268	0	Sin Inf.	Sin Inf.	07/01/2022	48hs	\$	700.000,00
Ch Dif Avalado	1019590	PYVL090100051	T.D.FUEGO	268	0	Sin Inf.	Sin Inf.	09/01/2022	48hs	\$	1.000.000,00
Ch Dif Avalado	1019591	PYVL110100054	T.D.FUEGO	268	0	Sin Inf.	Sin Inf.	11/01/2022	48hs	\$	700.000,00
Ch Dif Avalado	1019583	PYVL121200055	T.D.FUEGO	268	0	Sin Inf.	Sin Inf.	12/12/2021	48hs	\$	700.000,00
Ch Dif Avalado	1019592	PYVL130100044	T.D.FUEGO	268	0	Sin Inf.	Sin Inf.	13/01/2022	48hs	\$	700.000,00
Ch Dif Avalado	1019584	PYVL141200048	T.D.FUEGO	268	0	Sin Inf.	Sin Inf.	14/12/2021	48hs	\$	790.000,00
Ch Dif Avalado	1019585	PYVL161200049	T.D.FUEGO	268	0	Sin Inf.	Sin Inf.	16/12/2021	48hs	\$	700.000,00
Ch Dif Avalado	1019586	PYVL191200060	T.D.FUEGO	268	0	Sin Inf.	Sin Inf.	19/12/2021	48hs	\$	1.000.000,00
Ch Dif Avalado	1019587	PYVL201200093	T.D.FUEGO	268	0	Sin Inf.	Sin Inf.	20/12/2021	48hs	\$	700.000,00
Ch Dif Avalado	1019588	PYVL211200064	T.D.FUEGO	268	0	Sin Inf.	Sin Inf.	21/12/2021	48hs	\$	1.000.000,00
Ch Dif Avalado	1019593	PYVL271200062	T.D.FUEGO	268	0	Sin Inf.	Sin Inf.	27/12/2021	48hs	\$	300.000,00

Cheques Autorizados para Listar - Sección III: de pago diferido directos								Ingresados 01/10/2021			Fuente: MAV
Segmento	ID Cheque	Nro Cheque	Banco	cod	Suc	Plaza	Emisión	Vencimiento	Acredit.	mon.	Monto
Ch Dif No Garantizado	1019414	0	ECHEQ	001	0	Sin Inf.	22/09/2021	10/12/2021	48hs	\$	200.000,00
Ch Dif No Garantizado	1019526	25957428	MACRO	285	140	4000	30/09/2021	01/12/2021	48hs	\$	10.000.000,00



Entidad calificada autorizada por Resolución N° 1 de C.N.V.

Cheques Autorizados para Listar - Sección III: de pago diferido directos								Ingresados 01/10/2021			Fuente: MAV
Segmento	ID Cheque	Nro Cheque	Banco	cod	Suc	Plaza	Emisión	Vencimiento	Acredit.	mon.	Monto
Ch Dif No Garantizado	1019529	25957427	MACRO	285	140	4000	30/09/2021	01/12/2021	48hs	\$	10.000.000,00
Ch Dif No Garantizado	1019530	25957429	MACRO	285	140	4000	30/09/2021	01/12/2021	48hs	\$	10.000.000,00
Ch Dif No Garantizado	1019720	229656	CREDICOOP	191	218	1055	08/09/2021	30/11/2021	48hs	\$	6.580.000,00
Ch Dif No Garantizado	1019981	229654	CREDICOOP	191	218	1055	08/09/2021	30/10/2021	48hs	\$	7.000.000,00
Ch Dif No Garantizado	1020613	#MAV030120002	PAGARE D.	004	0	Sin Inf.	Sin Inf.	03/01/2022	24hs	\$	10.075.000,00
Ch Dif No Garantizado	1020177	#MAV130730003	PAGARE D.	004	0	Sin Inf.	Sin Inf.	13/07/2023	24hs	\$	3.000.000,00
Ch Dif No Garantizado	1019783	#UMV011120001	PAGARE D.	004	0	Sin Inf.	Sin Inf.	01/11/2022	48hs	U\$S	1.000.000,00
Ch Dif No Garantizado	1019784	#UMV011120002	PAGARE D.	004	0	Sin Inf.	Sin Inf.	01/11/2022	48hs	U\$S	1.000.000,00
Ch Dif No Garantizado	1019785	#UMV011120003	PAGARE D.	004	0	Sin Inf.	Sin Inf.	01/11/2022	48hs	U\$S	1.000.000,00
Ch Dif No Garantizado	1019786	#UMV011120004	PAGARE D.	004	0	Sin Inf.	Sin Inf.	01/11/2022	48hs	U\$S	1.050.000,00
Ch Dif No Garantizado	1019787	#UMV011120005	PAGARE D.	004	0	Sin Inf.	Sin Inf.	01/11/2022	48hs	U\$S	700.000,00
Ch Dif No Garantizado	1019788	#UMV011120006	PAGARE D.	004	0	Sin Inf.	Sin Inf.	01/11/2022	48hs	U\$S	250.000,00
Ch Dif No Garantizado	1020550	#UMV050420002	PAGARE D.	004	0	Sin Inf.	Sin Inf.	05/04/2022	48hs	U\$S	200.000,00
Ch Dif No Garantizado	1020551	#UMV120420003	PAGARE D.	004	0	Sin Inf.	Sin Inf.	12/04/2022	48hs	U\$S	200.000,00
Ch Dif No Garantizado	1020552	#UMV190420002	PAGARE D.	004	0	Sin Inf.	Sin Inf.	19/04/2022	48hs	U\$S	200.000,00
Ch Dif No Garantizado	1020091	#UMV241020001	PAGARE D.	004	0	Sin Inf.	Sin Inf.	24/10/2022	48hs	U\$S	1.000.000,00
Ch Dif No Garantizado	1020553	#UMV260420002	PAGARE D.	004	0	Sin Inf.	Sin Inf.	26/04/2022	48hs	U\$S	200.000,00
Ch Dif No Garantizado	1019934	#UMV290320008	PAGARE D.	004	0	Sin Inf.	Sin Inf.	29/03/2022	48hs	U\$S	500.000,00
Ch Dif No Garantizado	1020549	#UMV290320009	PAGARE D.	004	0	Sin Inf.	Sin Inf.	29/03/2022	48hs	U\$S	200.000,00
Ch Dif No Garantizado	1019723	%PPB011100004	FCE	003	0	Sin Inf.	Sin Inf.	01/11/2021	48hs	\$	314.158,24
Ch Dif No Garantizado	1019559	%SGA261100001	FCE	003	0	Sin Inf.	Sin Inf.	26/11/2021	48hs	\$	838.832,50
Ch Dif No Garantizado	1019722	%YFH021100001	FCE	003	0	Sin Inf.	Sin Inf.	02/11/2021	48hs	\$	2.970.886,46
Ch Dif No Garantizado	1019920	%YFP011100010	FCE	003	0	Sin Inf.	Sin Inf.	01/11/2021	48hs	\$	5.290.871,64
Ch Dif No Garantizado	1019921	%YFP011100011	FCE	003	0	Sin Inf.	Sin Inf.	01/11/2021	48hs	\$	4.852.758,36
Ch Dif No Garantizado	1019721	%YFP021100015	FCE	003	0	Sin Inf.	Sin Inf.	02/11/2021	48hs	\$	20.905.180,88
Ch Dif No Garantizado	1019519	*MAV011100131	ECHEQ	001	0	Sin Inf.	24/09/2021	01/11/2021	48hs	\$	277.843,82
Ch Dif No Garantizado	1019400	*MAV011100132	ITAU	259	41	1425	30/09/2021	01/11/2021	48hs	\$	887.286,51
Ch Dif No Garantizado	1020219	*MAV011100133	SANTANDER	072	464	2128	01/10/2021	01/11/2021	48hs	\$	1.098.086,00
Ch Dif No Garantizado	1019435	*MAV011200117	ECHEQ	001	0	Sin Inf.	24/09/2021	01/12/2021	48hs	\$	597.878,63
Ch Dif No Garantizado	1019433	*MAV011200118	ECHEQ	001	0	Sin Inf.	24/09/2021	01/12/2021	48hs	\$	597.878,62
Ch Dif No Garantizado	1019434	*MAV011200119	ECHEQ	001	0	Sin Inf.	24/09/2021	01/12/2021	48hs	\$	597.878,63
Ch Dif No Garantizado	1019429	*MAV011200120	ECHEQ	001	0	Sin Inf.	28/09/2021	01/12/2021	48hs	\$	550.000,00
Ch Dif No Garantizado	1019436	*MAV011200121	ECHEQ	001	0	Sin Inf.	24/09/2021	01/12/2021	48hs	\$	597.878,63
Ch Dif No Garantizado	1019437	*MAV011200122	ECHEQ	001	0	Sin Inf.	24/09/2021	01/12/2021	48hs	\$	597.878,63
Ch Dif No Garantizado	1019438	*MAV011200123	ECHEQ	001	0	Sin Inf.	24/09/2021	01/12/2021	48hs	\$	597.878,63
Ch Dif No Garantizado	1019439	*MAV011200124	ECHEQ	001	0	Sin Inf.	24/09/2021	01/12/2021	48hs	\$	597.878,63
Ch Dif No Garantizado	1019441	*MAV011200125	ECHEQ	001	0	Sin Inf.	24/09/2021	01/12/2021	48hs	\$	597.878,63
Ch Dif No Garantizado	1019440	*MAV011200126	ECHEQ	001	0	Sin Inf.	24/09/2021	01/12/2021	48hs	\$	597.878,63
Ch Dif No Garantizado	1019534	*MAV011200127	ECHEQ	001	0	Sin Inf.	24/09/2021	01/12/2021	48hs	\$	80.000,00
Ch Dif No Garantizado	1019944	*MAV011200128	ECHEQ	001	0	Sin Inf.	01/10/2021	01/12/2021	48hs	\$	3.600.000,00
Ch Dif No Garantizado	1019780	*MAV020200092	ECHEQ	001	0	Sin Inf.	30/09/2021	02/02/2022	48hs	\$	2.500.000,00



Entidad calificada autorizada por Resolución N° 1 de C.N.V.

Cheques Autorizados para Listar - Sección III: de pago diferido directos								Ingresados 01/10/2021			Fuente: MAV
Segmento	ID Cheque	Nro Cheque	Banco	cod	Suc	Plaza	Emisión	Vencimiento	Acredit.	mon.	Monto
Ch Dif No Garantizado	1019520	*MAV021100180	ECHEQ	001	0	Sin Inf.	24/09/2021	02/11/2021	48hs	\$	100.533,00
Ch Dif No Garantizado	1019521	*MAV021100181	ECHEQ	001	0	Sin Inf.	24/09/2021	02/11/2021	48hs	\$	871.156,28
Ch Dif No Garantizado	1020239	*MAV021100182	SANTANDER	072	464	2128	01/10/2021	02/11/2021	48hs	\$	1.100.248,79
Ch Dif No Garantizado	1019386	*MAV021200109	ECHEQ	001	0	Sin Inf.	30/09/2021	02/12/2021	48hs	\$	2.500.000,00
Ch Dif No Garantizado	1019409	*MAV021200110	ECHEQ	001	0	Sin Inf.	24/09/2021	02/12/2021	48hs	\$	313.532,71
Ch Dif No Garantizado	1019410	*MAV021200111	ECHEQ	001	0	Sin Inf.	24/09/2021	02/12/2021	48hs	\$	313.532,71
Ch Dif No Garantizado	1019407	*MAV021200112	ECHEQ	001	0	Sin Inf.	24/09/2021	02/12/2021	48hs	\$	313.532,71
Ch Dif No Garantizado	1019408	*MAV021200113	ECHEQ	001	0	Sin Inf.	24/09/2021	02/12/2021	48hs	\$	313.532,71
Ch Dif No Garantizado	1019978	*MAV021200114	ECHEQ	001	0	Sin Inf.	30/09/2021	02/12/2021	48hs	\$	4.200.000,00
Ch Dif Garantizado	1020378	*MAV030100028	ECHEQ	001	0	Sin Inf.	01/10/2021	03/01/2022	48hs	\$	3.000.000,00
Ch Dif Garantizado	1019766	*MAV030500094	ECHEQ	001	0	Sin Inf.	01/10/2021	03/05/2022	48hs	\$	500.000,00
Ch Dif No Garantizado	1019522	*MAV031100159	ECHEQ	001	0	Sin Inf.	24/09/2021	03/11/2021	48hs	\$	713.380,02
Ch Dif No Garantizado	1020186	*MAV031100160	ECHEQ	001	0	Sin Inf.	25/08/2021	03/11/2021	48hs	\$	87.749,20
Ch Dif No Garantizado	1019387	*MAV031200122	ECHEQ	001	0	Sin Inf.	30/09/2021	03/12/2021	48hs	\$	2.500.000,00
Ch Dif No Garantizado	1019842	*MAV040100146	ECHEQ	001	0	Sin Inf.	01/10/2021	04/01/2022	48hs	\$	9.250.000,00
Ch Dif Garantizado	1020379	*MAV040100147	ECHEQ	001	0	Sin Inf.	01/10/2021	04/01/2022	48hs	\$	3.000.000,00
Ch Dif No Garantizado	1019471	*MAV040200068	ECHEQ	001	0	Sin Inf.	27/08/2021	04/02/2022	48hs	\$	1.134.926,32
Ch Dif No Garantizado	1019523	*MAV041100167	ECHEQ	001	0	Sin Inf.	24/09/2021	04/11/2021	48hs	\$	860.461,08
Ch Dif No Garantizado	1020241	*MAV041100168	SANTANDER	072	464	2128	01/10/2021	04/11/2021	48hs	\$	1.108.985,81
Ch Dif No Garantizado	1019388	*MAV041200094	ECHEQ	001	0	Sin Inf.	30/09/2021	04/12/2021	48hs	\$	2.500.000,00
Ch Dif No Garantizado	1019444	*MAV041200095	ECHEQ	001	0	Sin Inf.	28/09/2021	04/12/2021	48hs	\$	600.000,00
Ch Dif No Garantizado	1019430	*MAV050100116	ECHEQ	001	0	Sin Inf.	28/09/2021	05/01/2022	48hs	\$	551.278,55
Ch Dif Garantizado	1020383	*MAV050100117	ECHEQ	001	0	Sin Inf.	01/10/2021	05/01/2022	48hs	\$	3.000.000,00
Ch Dif No Garantizado	1019524	*MAV051100181	ECHEQ	001	0	Sin Inf.	24/09/2021	05/11/2021	48hs	\$	398.716,04
Ch Dif No Garantizado	1019389	*MAV051200019	ECHEQ	001	0	Sin Inf.	30/09/2021	05/12/2021	48hs	\$	2.500.000,00
Ch Dif No Garantizado	1019475	*MAV051200020	ECHEQ	001	0	Sin Inf.	22/09/2021	05/12/2021	48hs	\$	2.624.000,00
Ch Dif No Garantizado	1019941	*MAV060100171	ECHEQ	001	0	Sin Inf.	30/09/2021	06/01/2022	48hs	\$	4.800.000,00
Ch Dif Garantizado	1020386	*MAV060100172	ECHEQ	001	0	Sin Inf.	01/10/2021	06/01/2022	48hs	\$	3.000.000,00
Ch Dif No Garantizado	1019516	*MAV060400081	ECHEQ	001	0	Sin Inf.	30/09/2021	06/04/2022	48hs	\$	25.000.000,00
Ch Dif No Garantizado	1019426	*MAV061200068	ECHEQ	001	0	Sin Inf.	28/09/2021	06/12/2021	48hs	\$	540.000,00
Ch Dif No Garantizado	1019474	*MAV061200069	ECHEQ	001	0	Sin Inf.	22/09/2021	06/12/2021	48hs	\$	2.624.000,00
Ch Dif No Garantizado	1019535	*MAV061200070	ECHEQ	001	0	Sin Inf.	24/09/2021	06/12/2021	48hs	\$	80.000,00
Ch Dif No Garantizado	1019405	*MAV070100114	ECHEQ	001	0	Sin Inf.	28/09/2021	07/01/2022	48hs	\$	200.000,00
Ch Dif No Garantizado	1019466	*MAV070100115	ECHEQ	001	0	Sin Inf.	15/09/2021	07/01/2022	48hs	\$	989.928,88
Ch Dif No Garantizado	1019843	*MAV070100116	ECHEQ	001	0	Sin Inf.	01/10/2021	07/01/2022	48hs	\$	9.250.000,00
Ch Dif No Garantizado	1019938	*MAV070100117	ECHEQ	001	0	Sin Inf.	30/09/2021	07/01/2022	48hs	\$	4.800.000,00
Ch Dif Garantizado	1020388	*MAV070100118	ECHEQ	001	0	Sin Inf.	01/10/2021	07/01/2022	48hs	\$	3.000.000,00
Ch Dif No Garantizado	1019778	*MAV070200032	ECHEQ	001	0	Sin Inf.	30/09/2021	07/02/2022	48hs	\$	2.500.000,00
Ch Dif No Garantizado	1019473	*MAV071200110	ECHEQ	001	0	Sin Inf.	22/09/2021	07/12/2021	48hs	\$	2.624.000,00



Entidad calificada autorizada por Resolución N° 1 de C.N.V.

Cheques Autorizados para Listar - Sección III: de pago diferido directos								Ingresados 01/10/2021			Fonte: MAV
Segmento	ID Cheque	Nro Cheque	Banco	cod	Suc	Plaza	Emisión	Vencimiento	Acredit.	mon.	Monto
Ch Dif No Garantizado	1019977	*MAV071200111	ECHEQ	001	0	Sin Inf.	30/09/2021	07/12/2021	48hs	\$	4.200.000,00
Ch Dif No Garantizado	1020273	*MAV080100090	ECHEQ	001	0	Sin Inf.	06/09/2021	08/01/2022	48hs	\$	935.300,00
Ch Dif No Garantizado	1020286	*MAV080100091	ECHEQ	001	0	Sin Inf.	06/09/2021	08/01/2022	48hs	\$	935.300,00
Ch Dif No Garantizado	1020276	*MAV080100092	ECHEQ	001	0	Sin Inf.	06/09/2021	08/01/2022	48hs	\$	936.194,41
Ch Dif No Garantizado	1020292	*MAV080100093	ECHEQ	001	0	Sin Inf.	06/09/2021	08/01/2022	48hs	\$	935.300,00
Ch Dif No Garantizado	1019964	*MAV081000156	ECHEQ	001	0	Sin Inf.	30/09/2021	08/10/2021	48hs	\$	22.582,95
Ch Dif No Garantizado	1019339	*MAV081100129	ECHEQ	001	0	Sin Inf.	30/09/2021	08/11/2021	48hs	\$	750.000,00
Ch Dif No Garantizado	1019525	*MAV081100130	ECHEQ	001	0	Sin Inf.	24/09/2021	08/11/2021	48hs	\$	257.299,62
Ch Dif No Garantizado	1020138	*MAV081100131	ECHEQ	001	0	Sin Inf.	16/09/2021	08/11/2021	48hs	\$	100.000,00
Ch Dif No Garantizado	1020146	*MAV081100132	ECHEQ	001	0	Sin Inf.	16/09/2021	08/11/2021	48hs	\$	100.000,00
Ch Dif No Garantizado	1020116	*MAV081100133	ECHEQ	001	0	Sin Inf.	16/09/2021	08/11/2021	48hs	\$	100.000,00
Ch Dif No Garantizado	1020113	*MAV081100134	ECHEQ	001	0	Sin Inf.	16/09/2021	08/11/2021	48hs	\$	100.000,00
Ch Dif No Garantizado	1020143	*MAV081100135	ECHEQ	001	0	Sin Inf.	16/09/2021	08/11/2021	48hs	\$	100.000,00
Ch Dif No Garantizado	1020125	*MAV081100136	ECHEQ	001	0	Sin Inf.	16/09/2021	08/11/2021	48hs	\$	100.000,00
Ch Dif No Garantizado	1020145	*MAV081100137	ECHEQ	001	0	Sin Inf.	16/09/2021	08/11/2021	48hs	\$	100.000,00
Ch Dif No Garantizado	1020112	*MAV081100138	ECHEQ	001	0	Sin Inf.	16/09/2021	08/11/2021	48hs	\$	23.361,13
Ch Dif No Garantizado	1020141	*MAV081100139	ECHEQ	001	0	Sin Inf.	16/09/2021	08/11/2021	48hs	\$	100.000,00
Ch Dif No Garantizado	1020149	*MAV081100140	ECHEQ	001	0	Sin Inf.	16/09/2021	08/11/2021	48hs	\$	100.000,00
Ch Dif No Garantizado	1020119	*MAV081100141	ECHEQ	001	0	Sin Inf.	16/09/2021	08/11/2021	48hs	\$	100.000,00
Ch Dif No Garantizado	1020120	*MAV081100142	ECHEQ	001	0	Sin Inf.	16/09/2021	08/11/2021	48hs	\$	100.000,00
Ch Dif No Garantizado	1020147	*MAV081100143	ECHEQ	001	0	Sin Inf.	16/09/2021	08/11/2021	48hs	\$	100.000,00
Ch Dif No Garantizado	1020117	*MAV081100144	ECHEQ	001	0	Sin Inf.	16/09/2021	08/11/2021	48hs	\$	100.000,00
Ch Dif No Garantizado	1020136	*MAV081100145	ECHEQ	001	0	Sin Inf.	16/09/2021	08/11/2021	48hs	\$	100.000,00
Ch Dif No Garantizado	1020115	*MAV081100146	ECHEQ	001	0	Sin Inf.	16/09/2021	08/11/2021	48hs	\$	100.000,00
Ch Dif No Garantizado	1020126	*MAV081100147	ECHEQ	001	0	Sin Inf.	16/09/2021	08/11/2021	48hs	\$	100.000,00
Ch Dif No Garantizado	1020123	*MAV081100148	ECHEQ	001	0	Sin Inf.	16/09/2021	08/11/2021	48hs	\$	100.000,00
Ch Dif No Garantizado	1020127	*MAV081100149	ECHEQ	001	0	Sin Inf.	16/09/2021	08/11/2021	48hs	\$	100.000,00
Ch Dif No Garantizado	1020139	*MAV081100150	ECHEQ	001	0	Sin Inf.	16/09/2021	08/11/2021	48hs	\$	100.000,00
Ch Dif No Garantizado	1020118	*MAV081100151	ECHEQ	001	0	Sin Inf.	16/09/2021	08/11/2021	48hs	\$	100.000,00
Ch Dif No Garantizado	1020122	*MAV081100152	ECHEQ	001	0	Sin Inf.	16/09/2021	08/11/2021	48hs	\$	100.000,00
Ch Dif No Garantizado	1020137	*MAV081100153	ECHEQ	001	0	Sin Inf.	16/09/2021	08/11/2021	48hs	\$	100.000,00
Ch Dif No Garantizado	1020253	*MAV081100154	SANTANDER	072	464	2128	01/10/2021	08/11/2021	48hs	\$	1.113.406,55
Ch Dif No Garantizado	1020243	*MAV081100155	SANTANDER	072	464	2128	01/10/2021	08/11/2021	48hs	\$	1.113.406,55
Ch Dif No Garantizado	1020290	*MAV081100156	ECHEQ	001	0	Sin Inf.	27/09/2021	08/11/2021	48hs	\$	272.794,50
Ch Dif No Garantizado	1019415	*MAV081200047	ECHEQ	001	0	Sin Inf.	22/09/2021	08/12/2021	48hs	\$	475.000,00
Ch Dif No Garantizado	1019443	*MAV081200048	ECHEQ	001	0	Sin Inf.	28/09/2021	08/12/2021	48hs	\$	600.000,00
Ch Dif No Garantizado	1019472	*MAV081200049	ECHEQ	001	0	Sin Inf.	22/09/2021	08/12/2021	48hs	\$	2.624.000,00
Ch Dif No Garantizado	1019531	*MAV091100176	ECHEQ	001	0	Sin Inf.	24/09/2021	09/11/2021	48hs	\$	27.111,48
Ch Dif No Garantizado	1020095	*MAV091100177	ECHEQ	001	0	Sin Inf.	29/09/2021	09/11/2021	48hs	\$	1.900.000,00



Entidad calificada autorizada por Resolución N° 1 de C.N.V.

Cheques Autorizados para Listar - Sección III: de pago diferido directos								Ingresados 01/10/2021			Fuente: MAV
Segmento	ID Cheque	Nro Cheque	Banco	cod	Suc	Plaza	Emisión	Vencimiento	Acredit.	mon.	Monto
Ch Dif No Garantizado	1020289	*MAV091100178	ECHEQ	001	0	Sin Inf.	27/09/2021	09/11/2021	48hs	\$	272.794,50
Ch Dif No Garantizado	1020132	*MAV091100179	MACRO	285	37	3304	21/09/2021	09/11/2021	48hs	\$	500.000,00
Ch Dif No Garantizado	1020407	*MAV091100180	ECHEQ	001	0	Sin Inf.	01/10/2021	09/11/2021	48hs	\$	9.700.000,00
Ch Dif No Garantizado	1019476	*MAV091200235	ECHEQ	001	0	Sin Inf.	22/09/2021	09/12/2021	48hs	\$	2.627.777,16
Ch Dif No Garantizado	1019975	*MAV091200236	ECHEQ	001	0	Sin Inf.	30/09/2021	09/12/2021	48hs	\$	4.200.000,00
Ch Dif No Garantizado	1020366	*MAV091200237	ECHEQ	001	0	Sin Inf.	01/10/2021	09/12/2021	48hs	\$	9.700.000,00
Ch Dif No Garantizado	1019404	*MAV100100060	ECHEQ	001	0	Sin Inf.	21/09/2021	10/01/2022	48hs	\$	940.916,56
Ch Dif No Garantizado	1019465	*MAV100100061	ECHEQ	001	0	Sin Inf.	15/09/2021	10/01/2022	48hs	\$	989.928,88
Ch Dif No Garantizado	1020195	*MAV100100062	ECHEQ	001	0	Sin Inf.	30/09/2021	10/01/2022	48hs	\$	260.000,00
Ch Dif No Garantizado	1020205	*MAV100100063	ECHEQ	001	0	Sin Inf.	01/10/2021	10/01/2022	48hs	\$	250.000,00
Ch Dif Garantizado	1020389	*MAV100100064	ECHEQ	001	0	Sin Inf.	01/10/2021	10/01/2022	48hs	\$	3.000.000,00
Ch Dif No Garantizado	1019532	*MAV101100191	ECHEQ	001	0	Sin Inf.	24/09/2021	10/11/2021	48hs	\$	581.406,76
Ch Dif No Garantizado	1019872	*MAV101100192	ECHEQ	001	0	Sin Inf.	01/10/2021	10/11/2021	48hs	\$	2.619.366,76
Ch Dif No Garantizado	1019871	*MAV101100193	ECHEQ	001	0	Sin Inf.	01/10/2021	10/11/2021	48hs	\$	233.308,86
Ch Dif No Garantizado	1020187	*MAV101100194	ECHEQ	001	0	Sin Inf.	02/09/2021	10/11/2021	48hs	\$	164.753,60
Ch Dif No Garantizado	1020256	*MAV101100195	SANTANDER	072	464	2128	01/10/2021	10/11/2021	48hs	\$	1.117.862,70
Ch Dif No Garantizado	1020240	*MAV101100196	ECHEQ	001	0	Sin Inf.	29/09/2021	10/11/2021	48hs	\$	1.461.000,00
Ch Dif No Garantizado	1020131	*MAV101100197	GALICIA	007	145	1001	06/09/2021	10/11/2021	48hs	\$	860.000,00
Ch Dif No Garantizado	1019969	*MAV101200154	ECHEQ	001	0	Sin Inf.	30/09/2021	10/12/2021	48hs	\$	4.200.000,00
Ch Dif No Garantizado	1019459	*MAV110100153	ECHEQ	001	0	Sin Inf.	21/09/2021	11/01/2022	48hs	\$	940.916,56
Ch Dif No Garantizado	1019464	*MAV110100154	ECHEQ	001	0	Sin Inf.	15/09/2021	11/01/2022	48hs	\$	989.928,88
Ch Dif No Garantizado	1020197	*MAV110100155	ECHEQ	001	0	Sin Inf.	30/09/2021	11/01/2022	48hs	\$	260.000,00
Ch Dif No Garantizado	1020207	*MAV110100156	ECHEQ	001	0	Sin Inf.	01/10/2021	11/01/2022	48hs	\$	250.000,00
Ch Dif Garantizado	1020390	*MAV110100157	ECHEQ	001	0	Sin Inf.	01/10/2021	11/01/2022	48hs	\$	2.000.000,00
Ch Dif No Garantizado	1019470	*MAV110200080	ECHEQ	001	0	Sin Inf.	27/08/2021	11/02/2022	48hs	\$	1.134.926,32
Ch Dif No Garantizado	1019838	*MAV111000085	ECHEQ	001	0	Sin Inf.	30/09/2021	11/10/2021	48hs	\$	4.334.000,00
Ch Dif No Garantizado	1020135	*MAV111000086	ITAU	259	41	1425	17/09/2021	11/10/2021	48hs	\$	580.000,00
Ch Dif No Garantizado	1020088	*MAV111100148	ECHEQ	001	0	Sin Inf.	01/10/2021	11/11/2021	48hs	\$	25.828.077,39
Ch Dif No Garantizado	1020142	*MAV111100149	ECHEQ	001	0	Sin Inf.	01/10/2021	11/11/2021	48hs	\$	4.068.264,60
Ch Dif No Garantizado	1020089	*MAV111100150	ECHEQ	001	0	Sin Inf.	01/10/2021	11/11/2021	48hs	\$	25.828.077,39
Ch Dif No Garantizado	1020094	*MAV111100151	ECHEQ	001	0	Sin Inf.	01/10/2021	11/11/2021	48hs	\$	4.064.023,86
Ch Dif No Garantizado	1020038	*MAV111100152	ECHEQ	001	0	Sin Inf.	01/10/2021	11/11/2021	48hs	\$	25.828.077,39
Ch Dif No Garantizado	1020166	*MAV111100153	ECHEQ	001	0	Sin Inf.	01/10/2021	11/11/2021	48hs	\$	4.377.759,09
Ch Dif No Garantizado	1020169	*MAV111100154	ECHEQ	001	0	Sin Inf.	01/10/2021	11/11/2021	48hs	\$	4.734.445,03
Ch Dif No Garantizado	1020152	*MAV111100155	ECHEQ	001	0	Sin Inf.	01/10/2021	11/11/2021	48hs	\$	4.068.264,60
Ch Dif No Garantizado	1020170	*MAV111100156	ECHEQ	001	0	Sin Inf.	01/10/2021	11/11/2021	48hs	\$	46.026.314,56
Ch Dif No Garantizado	1020114	*MAV111100157	ECHEQ	001	0	Sin Inf.	01/10/2021	11/11/2021	48hs	\$	4.068.264,60
Ch Dif No Garantizado	1020034	*MAV111100158	ECHEQ	001	0	Sin Inf.	01/10/2021	11/11/2021	48hs	\$	25.828.077,39
Ch Dif No Garantizado	1020096	*MAV111100159	ECHEQ	001	0	Sin Inf.	01/10/2021	11/11/2021	48hs	\$	4.068.264,60
Ch Dif No Garantizado	1020148	*MAV111100160	ECHEQ	001	0	Sin Inf.	01/10/2021	11/11/2021	48hs	\$	4.068.264,60



Entidad calificada autorizada por Resolución N° 1 de C.N.V.

Cheques Autorizados para Listar - Sección III: de pago diferido directos								Ingresados 01/10/2021			Fonte: MAV
Segmento	ID Cheque	Nro Cheque	Banco	cod	Suc	Plaza	Emisión	Vencimiento	Acredit.	mon.	Monto
Ch Dif No Garantizado	1020093	*MAV111100161	ECHEQ	001	0	Sin Inf.	01/10/2021	11/11/2021	48hs	\$	25.828.077,39
Ch Dif No Garantizado	1020287	*MAV111100162	ECHEQ	001	0	Sin Inf.	27/09/2021	11/11/2021	48hs	\$	272.794,50
Ch Dif No Garantizado	1020130	*MAV111100163	SUPERVIL.	027	43	2000	23/09/2021	11/11/2021	48hs	\$	2.000.000,00
Ch Dif No Garantizado	1020144	*MAV111200086	ECHEQ	001	0	Sin Inf.	28/09/2021	11/12/2021	48hs	\$	600.000,00
Ch Dif No Garantizado	1019458	*MAV120100105	ECHEQ	001	0	Sin Inf.	21/09/2021	12/01/2022	48hs	\$	940.916,56
Ch Dif No Garantizado	1019463	*MAV120100106	ECHEQ	001	0	Sin Inf.	15/09/2021	12/01/2022	48hs	\$	989.928,88
Ch Dif No Garantizado	1020204	*MAV120100107	ECHEQ	001	0	Sin Inf.	30/09/2021	12/01/2022	48hs	\$	260.000,00
Ch Dif No Garantizado	1020208	*MAV120100108	ECHEQ	001	0	Sin Inf.	30/09/2021	12/01/2022	48hs	\$	260.000,00
Ch Dif No Garantizado	1020215	*MAV120100109	ECHEQ	001	0	Sin Inf.	01/10/2021	12/01/2022	48hs	\$	250.000,00
Ch Dif No Garantizado	1019563	*MAV121100195	ECHEQ	001	0	Sin Inf.	30/09/2021	12/11/2021	48hs	\$	100.000,00
Ch Dif No Garantizado	1020124	*MAV121100196	ECHEQ	001	0	Sin Inf.	30/09/2021	12/11/2021	48hs	\$	315.740,18
Ch Dif No Garantizado	1020238	*MAV121100197	ECHEQ	001	0	Sin Inf.	29/09/2021	12/11/2021	48hs	\$	1.462.515,71
Ch Dif No Garantizado	1020129	*MAV121100198	SUPERVIL.	027	43	2000	23/09/2021	12/11/2021	48hs	\$	2.000.000,00
Ch Dif No Garantizado	1020128	*MAV121100199	SANTANDER	072	718	2000	12/08/2021	12/11/2021	48hs	\$	375.000,00
Ch Dif No Garantizado	1019457	*MAV130100106	ECHEQ	001	0	Sin Inf.	21/09/2021	13/01/2022	48hs	\$	940.916,56
Ch Dif No Garantizado	1019462	*MAV130100107	ECHEQ	001	0	Sin Inf.	15/09/2021	13/01/2022	48hs	\$	989.928,88
Ch Dif No Garantizado	1020213	*MAV130100108	ECHEQ	001	0	Sin Inf.	30/09/2021	13/01/2022	48hs	\$	260.000,00
Ch Dif No Garantizado	1020210	*MAV130100109	ECHEQ	001	0	Sin Inf.	01/10/2021	13/01/2022	48hs	\$	250.000,00
Ch Dif No Garantizado	1019515	*MAV130400091	ECHEQ	001	0	Sin Inf.	30/09/2021	13/04/2022	48hs	\$	25.000.000,00
Ch Dif No Garantizado	1020033	*MAV131000191	ECHEQ	001	0	Sin Inf.	01/10/2021	13/10/2021	48hs	\$	3.958.656,07
Ch Dif No Garantizado	1020032	*MAV131000192	ECHEQ	001	0	Sin Inf.	01/10/2021	13/10/2021	48hs	\$	4.466.019,12
Ch Dif No Garantizado	1019413	*MAV131200077	ECHEQ	001	0	Sin Inf.	22/09/2021	13/12/2021	48hs	\$	475.000,00
Ch Dif No Garantizado	1019467	*MAV131200078	ECHEQ	001	0	Sin Inf.	16/09/2021	13/12/2021	48hs	\$	1.012.993,34
Ch Dif No Garantizado	1019461	*MAV140100114	ECHEQ	001	0	Sin Inf.	15/09/2021	14/01/2022	48hs	\$	989.928,88
Ch Dif No Garantizado	1019456	*MAV140100115	ECHEQ	001	0	Sin Inf.	21/09/2021	14/01/2022	48hs	\$	940.916,56
Ch Dif No Garantizado	1019742	*MAV140100116	ECHEQ	001	0	Sin Inf.	01/10/2021	14/01/2022	48hs	\$	750.000,00
Ch Dif No Garantizado	1020211	*MAV140100117	ECHEQ	001	0	Sin Inf.	01/10/2021	14/01/2022	48hs	\$	250.000,00
Ch Dif No Garantizado	1020031	*MAV141000187	ECHEQ	001	0	Sin Inf.	01/10/2021	14/10/2021	48hs	\$	3.718.436,02
Ch Dif No Garantizado	1019968	*MAV141200157	ECHEQ	001	0	Sin Inf.	30/09/2021	14/12/2021	48hs	\$	4.200.000,00
Ch Dif No Garantizado	1019394	*MAV151000183	SANTANDER	072	0	1036	25/08/2021	15/10/2021	48hs	\$	533.214,09
Ch Dif No Garantizado	1020167	*MAV151000184	ECHEQ	001	0	Sin Inf.	27/09/2021	15/10/2021	48hs	\$	364.725,42
Ch Dif No Garantizado	1019564	*MAV151100136	ECHEQ	001	0	Sin Inf.	30/09/2021	15/11/2021	48hs	\$	100.000,00
Ch Dif No Garantizado	1019798	*MAV151100137	ECHEQ	001	0	Sin Inf.	01/10/2021	15/11/2021	48hs	\$	813.954,57
Ch Dif No Garantizado	1019840	*MAV151100138	ECHEQ	001	0	Sin Inf.	01/10/2021	15/11/2021	48hs	\$	323.128,39
Ch Dif No Garantizado	1019845	*MAV151100139	ECHEQ	001	0	Sin Inf.	01/10/2021	15/11/2021	48hs	\$	2.537.304,08
Ch Dif No Garantizado	1019950	*MAV151100140	ECHEQ	001	0	Sin Inf.	24/09/2021	15/11/2021	48hs	\$	1.355.618,40
Ch Dif No Garantizado	1020220	*MAV151100141	ECHEQ	001	0	Sin Inf.	30/09/2021	15/11/2021	48hs	\$	800.000,00
Ch Dif No Garantizado	1020277	*MAV151100142	ECHEQ	001	0	Sin Inf.	27/09/2021	15/11/2021	48hs	\$	272.794,50
Ch Dif No Garantizado	1020237	*MAV151100143	ECHEQ	001	0	Sin Inf.	30/09/2021	15/11/2021	48hs	\$	1.000.000,00
Ch Dif No Garantizado	1019425	*MAV151200148	ECHEQ	001	0	Sin Inf.	29/09/2021	15/12/2021	48hs	\$	540.000,00



Entidad calificada autorizada por Resolución N° 1 de C.N.V.

Cheques Autorizados para Listar - Sección III: de pago diferido directos								Ingresados 01/10/2021			Fuente: MAV
Segmento	ID Cheque	Nro Cheque	Banco	cod	Suc	Plaza	Emisión	Vencimiento	Acredit.	mon.	Monto
Ch Dif No Garantizado	1019427	*MAV151200149	ECHEQ	001	0	Sin Inf.	28/09/2021	15/12/2021	48hs	\$	545.000,00
Ch Dif No Garantizado	1019412	*MAV151200150	ECHEQ	001	0	Sin Inf.	22/09/2021	15/12/2021	48hs	\$	475.000,00
Ch Dif No Garantizado	1019445	*MAV151200151	ECHEQ	001	0	Sin Inf.	29/09/2021	15/12/2021	48hs	\$	931.669,71
Ch Dif No Garantizado	1019966	*MAV151200152	ECHEQ	001	0	Sin Inf.	30/09/2021	15/12/2021	48hs	\$	4.200.000,00
Ch Dif No Garantizado	1019565	*MAV161100161	ECHEQ	001	0	Sin Inf.	30/09/2021	16/11/2021	48hs	\$	100.000,00
Ch Dif No Garantizado	1019951	*MAV161100162	ECHEQ	001	0	Sin Inf.	24/09/2021	16/11/2021	48hs	\$	765.593,80
Ch Dif No Garantizado	1020255	*MAV161100163	ECHEQ	001	0	Sin Inf.	29/09/2021	16/11/2021	48hs	\$	2.500.000,00
Ch Dif No Garantizado	1020274	*MAV161100164	ECHEQ	001	0	Sin Inf.	27/09/2021	16/11/2021	48hs	\$	272.794,50
Ch Dif No Garantizado	1020216	*MAV161100165	ECHEQ	001	0	Sin Inf.	30/09/2021	16/11/2021	48hs	\$	800.000,00
Ch Dif No Garantizado	1020218	*MAV161100166	ECHEQ	001	0	Sin Inf.	30/09/2021	16/11/2021	48hs	\$	502.514,40
Ch Dif No Garantizado	1019424	*MAV161200109	ECHEQ	001	0	Sin Inf.	29/09/2021	16/12/2021	48hs	\$	540.000,00
Ch Dif No Garantizado	1019960	*MAV161200110	ECHEQ	001	0	Sin Inf.	30/09/2021	16/12/2021	48hs	\$	4.200.000,00
Ch Dif No Garantizado	1019455	*MAV170100034	ECHEQ	001	0	Sin Inf.	21/09/2021	17/01/2022	48hs	\$	940.916,56
Ch Dif No Garantizado	1020214	*MAV170100035	ECHEQ	001	0	Sin Inf.	01/10/2021	17/01/2022	48hs	\$	146.200,00
Ch Dif No Garantizado	1019566	*MAV171100156	ECHEQ	001	0	Sin Inf.	30/09/2021	17/11/2021	48hs	\$	150.000,00
Ch Dif No Garantizado	1020254	*MAV171100157	ECHEQ	001	0	Sin Inf.	29/09/2021	17/11/2021	48hs	\$	2.500.000,00
Ch Dif No Garantizado	1020212	*MAV171100158	ECHEQ	001	0	Sin Inf.	30/09/2021	17/11/2021	48hs	\$	1.000.000,00
Ch Dif No Garantizado	1020272	*MAV171100159	ECHEQ	001	0	Sin Inf.	27/09/2021	17/11/2021	48hs	\$	272.794,50
Ch Dif No Garantizado	1020206	*MAV171100160	ECHEQ	001	0	Sin Inf.	30/09/2021	17/11/2021	48hs	\$	500.000,00
Ch Dif No Garantizado	1020387	*MAV171100161	ECHEQ	001	0	Sin Inf.	01/10/2021	17/11/2021	48hs	\$	1.500.000,00
Ch Dif No Garantizado	1019423	*MAV171200111	ECHEQ	001	0	Sin Inf.	29/09/2021	17/12/2021	48hs	\$	540.000,00
Ch Dif No Garantizado	1019411	*MAV171200112	ECHEQ	001	0	Sin Inf.	22/09/2021	17/12/2021	48hs	\$	474.009,59
Ch Dif No Garantizado	1019948	*MAV171200113	ECHEQ	001	0	Sin Inf.	30/09/2021	17/12/2021	48hs	\$	4.200.000,00
Ch Dif No Garantizado	1019454	*MAV180100153	ECHEQ	001	0	Sin Inf.	21/09/2021	18/01/2022	48hs	\$	940.916,56
Ch Dif No Garantizado	1019797	*MAV180100154	ECHEQ	001	0	Sin Inf.	30/09/2021	18/01/2022	48hs	\$	2.500.000,00
Ch Dif No Garantizado	1019469	*MAV180200082	ECHEQ	001	0	Sin Inf.	27/08/2021	18/02/2022	48hs	\$	1.134.926,32
Ch Dif No Garantizado	1020200	*MAV180300069	ECHEQ	001	0	Sin Inf.	01/10/2021	18/03/2022	48hs	\$	364.650,00
Ch Dif No Garantizado	1020201	*MAV180300070	ECHEQ	001	0	Sin Inf.	01/10/2021	18/03/2022	48hs	\$	364.650,00
Ch Dif No Garantizado	1020198	*MAV180300071	ECHEQ	001	0	Sin Inf.	01/10/2021	18/03/2022	48hs	\$	199.300,00
Ch Dif No Garantizado	1019567	*MAV181100145	ECHEQ	001	0	Sin Inf.	30/09/2021	18/11/2021	48hs	\$	150.000,00
Ch Dif No Garantizado	1020252	*MAV181100146	ECHEQ	001	0	Sin Inf.	29/09/2021	18/11/2021	48hs	\$	2.500.000,00
Ch Dif No Garantizado	1020196	*MAV181100147	ECHEQ	001	0	Sin Inf.	30/09/2021	18/11/2021	48hs	\$	425.579,28
Ch Dif No Garantizado	1020202	*MAV181100148	ECHEQ	001	0	Sin Inf.	30/09/2021	18/11/2021	48hs	\$	1.000.000,00
Ch Dif No Garantizado	1020262	*MAV181100149	ECHEQ	001	0	Sin Inf.	27/09/2021	18/11/2021	48hs	\$	272.794,50
Ch Dif No Garantizado	1019431	*MAV190100133	ECHEQ	001	0	Sin Inf.	21/09/2021	19/01/2022	48hs	\$	559.633,03
Ch Dif No Garantizado	1019453	*MAV190100134	ECHEQ	001	0	Sin Inf.	21/09/2021	19/01/2022	48hs	\$	940.916,56
Ch Dif No Garantizado	1019340	*MAV191100173	ECHEQ	001	0	Sin Inf.	30/09/2021	19/11/2021	48hs	\$	750.000,00
Ch Dif No Garantizado	1019568	*MAV191100174	ECHEQ	001	0	Sin Inf.	30/09/2021	19/11/2021	48hs	\$	150.000,00
Ch Dif No Garantizado	1020244	*MAV191100175	ECHEQ	001	0	Sin	29/09/2021	19/11/2021	48hs	\$	2.500.000,00



Entidad calificada autorizada por Resolución N° 1 de C.N.V.

Cheques Autorizados para Listar - Sección III: de pago diferido directos								Ingresados 01/10/2021			Fuente: MAV
Segmento	ID Cheque	Nro Cheque	Banco	cod	Suc	Plaza	Emisión	Vencimiento	Acredit.	mon.	Monto
						Inf.					
Ch Dif No Garantizado	1020261	*MAV191100176	ECHEQ	001	0	Sin Inf.	27/09/2021	19/11/2021	48hs	\$	272.794,50
Ch Dif No Garantizado	1019452	*MAV200100116	ECHEQ	001	0	Sin Inf.	21/09/2021	20/01/2022	48hs	\$	940.916,56
Ch Dif No Garantizado	1019395	*MAV201000188	ITAU	259	41	1425	30/09/2021	20/10/2021	48hs	\$	866.638,44
Ch Dif No Garantizado	1020332	*MAV201000189	ECHEQ	001	0	Sin Inf.	27/09/2021	20/10/2021	48hs	\$	356.571,32
Ch Dif No Garantizado	1019422	*MAV201200071	ECHEQ	001	0	Sin Inf.	29/09/2021	20/12/2021	48hs	\$	540.000,00
Ch Dif No Garantizado	1019432	*MAV201200072	ECHEQ	001	0	Sin Inf.	21/09/2021	20/12/2021	48hs	\$	559.633,03
Ch Dif No Garantizado	1020294	*MAV201200073	ECHEQ	001	0	Sin Inf.	20/09/2021	20/12/2021	48hs	\$	5.393.158,95
Ch Dif No Garantizado	1019451	*MAV210100093	ECHEQ	001	0	Sin Inf.	21/09/2021	21/01/2022	48hs	\$	940.916,56
Ch Dif No Garantizado	1019392	*MAV211000169	INDUSTR.	322	1	1041	30/09/2021	21/10/2021	48hs	\$	204.800,97
Ch Dif No Garantizado	1019421	*MAV211200144	ECHEQ	001	0	Sin Inf.	29/09/2021	21/12/2021	48hs	\$	540.000,00
Ch Dif No Garantizado	1019767	*MAV221000172	ECHEQ	001	0	Sin Inf.	21/09/2021	22/10/2021	48hs	\$	350.000,00
Ch Dif No Garantizado	1019933	*MAV221100094	ECHEQ	001	0	Sin Inf.	01/10/2021	22/11/2021	48hs	\$	1.000.000,00
Ch Dif No Garantizado	1020194	*MAV221100095	ECHEQ	001	0	Sin Inf.	30/09/2021	22/11/2021	48hs	\$	700.000,00
Ch Dif No Garantizado	1020260	*MAV221100096	ECHEQ	001	0	Sin Inf.	27/09/2021	22/11/2021	48hs	\$	272.794,50
Ch Dif No Garantizado	1019420	*MAV221200093	ECHEQ	001	0	Sin Inf.	29/09/2021	22/12/2021	48hs	\$	540.000,00
Ch Dif No Garantizado	1019518	*MAV230300071	ECHEQ	001	0	Sin Inf.	30/09/2021	23/03/2022	48hs	\$	25.000.000,00
Ch Dif No Garantizado	1019936	*MAV231100131	ECHEQ	001	0	Sin Inf.	01/10/2021	23/11/2021	48hs	\$	1.000.000,00
Ch Dif No Garantizado	1020259	*MAV231100132	ECHEQ	001	0	Sin Inf.	27/09/2021	23/11/2021	48hs	\$	272.794,50
Ch Dif No Garantizado	1019419	*MAV231200109	ECHEQ	001	0	Sin Inf.	29/09/2021	23/12/2021	48hs	\$	540.000,00
Ch Dif No Garantizado	1019450	*MAV240100025	ECHEQ	001	0	Sin Inf.	21/09/2021	24/01/2022	48hs	\$	940.916,56
Ch Dif No Garantizado	1019937	*MAV241100173	ECHEQ	001	0	Sin Inf.	01/10/2021	24/11/2021	48hs	\$	1.000.000,00
Ch Dif No Garantizado	1019449	*MAV250100130	ECHEQ	001	0	Sin Inf.	21/09/2021	25/01/2022	48hs	\$	940.916,56
Ch Dif No Garantizado	1019468	*MAV250200100	ECHEQ	001	0	Sin Inf.	27/08/2021	25/02/2022	48hs	\$	1.134.926,25
Ch Dif No Garantizado	1019397	*MAV251000170	ITAU	259	41	1425	30/09/2021	25/10/2021	48hs	\$	875.123,87
Ch Dif No Garantizado	1019768	*MAV251000171	ECHEQ	001	0	Sin Inf.	21/09/2021	25/10/2021	48hs	\$	350.000,00
Ch Dif No Garantizado	1020165	*MAV251000172	ECHEQ	001	0	Sin Inf.	16/09/2021	25/10/2021	48hs	\$	100.000,00
Ch Dif No Garantizado	1020151	*MAV251000173	ECHEQ	001	0	Sin Inf.	16/09/2021	25/10/2021	48hs	\$	100.000,00
Ch Dif No Garantizado	1020150	*MAV251000174	ECHEQ	001	0	Sin Inf.	16/09/2021	25/10/2021	48hs	\$	100.000,00
Ch Dif No Garantizado	1020176	*MAV251000175	ECHEQ	001	0	Sin Inf.	03/09/2021	25/10/2021	48hs	\$	100.000,00
Ch Dif No Garantizado	1020153	*MAV251000176	ECHEQ	001	0	Sin Inf.	16/09/2021	25/10/2021	48hs	\$	100.000,00
Ch Dif No Garantizado	1020199	*MAV251000177	COINAG	431	1	2000	01/10/2021	25/10/2021	48hs	\$	1.083.181,35
Ch Dif No Garantizado	1019779	*MAV251100170	ECHEQ	001	0	Sin Inf.	01/10/2021	25/11/2021	48hs	\$	1.000.000,00
Ch Dif No Garantizado	1020258	*MAV251100171	ECHEQ	001	0	Sin Inf.	27/09/2021	25/11/2021	48hs	\$	272.794,50
Ch Dif No Garantizado	1019448	*MAV260100082	ECHEQ	001	0	Sin Inf.	21/09/2021	26/01/2022	48hs	\$	940.916,56
Ch Dif No Garantizado	1019781	*MAV260100083	ECHEQ	001	0	Sin Inf.	30/09/2021	26/01/2022	48hs	\$	2.500.000,00
Ch Dif Garantizado	1019764	*MAV260400123	ECHEQ	001	0	Sin Inf.	01/10/2021	26/04/2022	48hs	\$	500.000,00
Ch Dif Garantizado	1019348	*MAV261000180	ECHEQ	001	0	Sin Inf.	27/09/2021	26/10/2021	48hs	\$	785.971,20
Ch Dif No Garantizado	1019398	*MAV261000181	ITAU	259	41	1425	30/09/2021	26/10/2021	48hs	\$	876.840,94
Ch Dif No Garantizado	1019341	*MAV261100149	ECHEQ	001	0	Sin Inf.	30/09/2021	26/11/2021	48hs	\$	750.000,00
Ch Dif No Garantizado	1019533	*MAV261100150	ECHEQ	001	0	Sin Inf.	24/09/2021	26/11/2021	48hs	\$	73.445,59



Entidad calificada autorizada por Resolución N° 1 de C.N.V.

Cheques Autorizados para Listar - Sección III: de pago diferido directos								Ingresados 01/10/2021			Fuente: MAV
Segmento	ID Cheque	Nro Cheque	Banco	cod	Suc	Plaza	Emisión	Vencimiento	Acredit.	mon.	Monto
Ch Dif No Garantizado	1020188	*MAV261100151	ECHEQ	001	0	Sin Inf.	30/09/2021	26/11/2021	48hs	\$	36.758,70
Ch Dif No Garantizado	1020295	*MAV261100152	ECHEQ	001	0	Sin Inf.	01/10/2021	26/11/2021	48hs	\$	2.000.000,00
Ch Dif No Garantizado	1019447	*MAV270100096	ECHEQ	001	0	Sin Inf.	21/09/2021	27/01/2022	48hs	\$	940.916,56
Ch Dif No Garantizado	1020203	*MAV271000167	COINAG	431	1	2000	01/10/2021	27/10/2021	48hs	\$	1.087.398,38
Ch Dif No Garantizado	1020134	*MAV271000168	SANTANDER	072	718	2000	27/09/2021	27/10/2021	48hs	\$	215.000,00
Ch Dif No Garantizado	1019418	*MAV271200044	ECHEQ	001	0	Sin Inf.	29/09/2021	27/12/2021	48hs	\$	540.000,00
Ch Dif No Garantizado	1019947	*MAV271200045	ECHEQ	001	0	Sin Inf.	30/09/2021	27/12/2021	48hs	\$	4.200.000,00
Ch Dif No Garantizado	1019446	*MAV280100099	ECHEQ	001	0	Sin Inf.	21/09/2021	28/01/2022	48hs	\$	940.916,56
Ch Dif No Garantizado	1020133	*MAV281000143	SANTANDER	072	718	2000	28/09/2021	28/10/2021	48hs	\$	850.000,00
Ch Dif No Garantizado	1019417	*MAV281200127	ECHEQ	001	0	Sin Inf.	29/09/2021	28/12/2021	48hs	\$	540.000,00
Ch Dif No Garantizado	1019946	*MAV281200128	ECHEQ	001	0	Sin Inf.	30/09/2021	28/12/2021	48hs	\$	4.200.000,00
Ch Dif No Garantizado	1020189	*MAV281200129	ECHEQ	001	0	Sin Inf.	22/09/2021	28/12/2021	48hs	\$	300.000,00
Ch Dif Garantizado	1019765	*MAV290400103	ECHEQ	001	0	Sin Inf.	01/10/2021	29/04/2022	48hs	\$	500.000,00
Ch Dif No Garantizado	1019399	*MAV291000275	ITAU	259	41	1425	30/09/2021	29/10/2021	48hs	\$	885.528,33
Ch Dif No Garantizado	1019769	*MAV291000276	ECHEQ	001	0	Sin Inf.	21/09/2021	29/10/2021	48hs	\$	350.000,00
Ch Dif No Garantizado	1020217	*MAV291000277	SANTANDER	072	464	2128	01/10/2021	29/10/2021	48hs	\$	1.095.931,70
Ch Dif No Garantizado	1020242	*MAV291000278	ECHEQ	001	0	Sin Inf.	22/09/2021	29/10/2021	48hs	\$	993.714,70
Ch Dif No Garantizado	1019346	*MAV291100170	ECHEQ	001	0	Sin Inf.	30/09/2021	29/11/2021	48hs	\$	6.540.000,00
Ch Dif No Garantizado	1020296	*MAV291100171	ECHEQ	001	0	Sin Inf.	01/10/2021	29/11/2021	48hs	\$	2.000.000,00
Ch Dif No Garantizado	1020490	*MAV291100172	ECHEQ	001	0	Sin Inf.	01/10/2021	29/11/2021	48hs	\$	2.500.000,00
Ch Dif No Garantizado	1019416	*MAV291200083	ECHEQ	001	0	Sin Inf.	29/09/2021	29/12/2021	48hs	\$	525.349,63
Ch Dif No Garantizado	1019943	*MAV291200084	ECHEQ	001	0	Sin Inf.	30/09/2021	29/12/2021	48hs	\$	4.200.000,00
Ch Dif No Garantizado	1019517	*MAV300300062	ECHEQ	001	0	Sin Inf.	30/09/2021	30/03/2022	48hs	\$	25.000.000,00
Ch Dif No Garantizado	1019345	*MAV301100197	ECHEQ	001	0	Sin Inf.	30/09/2021	30/11/2021	48hs	\$	750.000,00
Ch Dif No Garantizado	1020018	*MAV301100198	ITAU	259	101	5000	01/10/2021	30/11/2021	48hs	\$	1.144.839,85
Ch Dif No Garantizado	1020257	*MAV301100199	ECHEQ	001	0	Sin Inf.	31/08/2021	30/11/2021	48hs	\$	11.782.531,24
Ch Dif No Garantizado	1020331	*MAV301100200	ECHEQ	001	0	Sin Inf.	01/10/2021	30/11/2021	48hs	\$	2.000.000,00
Ch Dif No Garantizado	1020400	*MAV301100201	ECHEQ	001	0	Sin Inf.	01/10/2021	30/11/2021	48hs	\$	6.000.000,00
Ch Dif No Garantizado	1020399	*MAV301100202	ECHEQ	001	0	Sin Inf.	01/10/2021	30/11/2021	48hs	\$	9.000.000,00
Ch Dif No Garantizado	1020398	*MAV301100203	ECHEQ	001	0	Sin Inf.	01/10/2021	30/11/2021	48hs	\$	5.000.000,00
Ch Dif No Garantizado	1020489	*MAV301100204	ECHEQ	001	0	Sin Inf.	01/10/2021	30/11/2021	48hs	\$	2.500.000,00
Ch Dif No Garantizado	1019406	*MAV301200121	ECHEQ	001	0	Sin Inf.	28/09/2021	30/12/2021	48hs	\$	200.000,00
Ch Dif No Garantizado	1019428	*MAV301200122	ECHEQ	001	0	Sin Inf.	28/09/2021	30/12/2021	48hs	\$	550.000,00
Ch Dif No Garantizado	1019942	*MAV301200123	ECHEQ	001	0	Sin Inf.	30/09/2021	30/12/2021	48hs	\$	4.200.000,00
Ch Dif No Garantizado	1019980	*MAV301200124	ECHEQ	001	0	Sin Inf.	30/09/2021	30/12/2021	48hs	\$	281.062,88
Ch Dif No Garantizado	1019961	*MAV301200125	ECHEQ	001	0	Sin Inf.	30/09/2021	30/12/2021	48hs	\$	412.983,86
Ch Dif No Garantizado	1019962	*MAV301200126	ECHEQ	001	0	Sin Inf.	30/09/2021	30/12/2021	48hs	\$	630.586,10
Ch Dif No Garantizado	1019949	*MAV301200127	ECHEQ	001	0	Sin Inf.	30/09/2021	30/12/2021	48hs	\$	319.860,62
Ch Dif No Garantizado	1019979	*MAV301200128	ECHEQ	001	0	Sin Inf.	30/09/2021	30/12/2021	48hs	\$	44.242,54
Ch Dif No Garantizado	1019963	*MAV301200129	ECHEQ	001	0	Sin Inf.	30/09/2021	30/12/2021	48hs	\$	810.210,32
Ch Dif No Garantizado	1019974	*MAV301200130	ECHEQ	001	0	Sin Inf.	30/09/2021	30/12/2021	48hs	\$	222.957,37



Entidad calificada autorizada por Resolución N° 1 de C.N.V.

Cheques Autorizados para Listar - Sección III: de pago diferido directos								Ingresados 01/10/2021			Fuente: MAV
Segmento	ID Cheque	Nro Cheque	Banco	cod	Suc	Plaza	Emisión	Vencimiento	Acredit.	mon.	Monto
Ch Dif No Garantizado	1019967	*MAV301200131	ECHEQ	001	0	Sin Inf.	30/09/2021	30/12/2021	48hs	\$	1.098.075,00
Ch Dif No Garantizado	1019976	*MAV301200132	ECHEQ	001	0	Sin Inf.	30/09/2021	30/12/2021	48hs	\$	1.497.194,87
Ch Dif Garantizado	1019360	*MAV310100033	ECHEQ	001	0	Sin Inf.	29/09/2021	31/01/2022	48hs	\$	4.000.000,00
Ch Dif No Garantizado	1019460	*MAV310100034	ECHEQ	001	0	Sin Inf.	21/09/2021	31/01/2022	48hs	\$	940.916,60
Ch Dif No Garantizado	1019935	*MAV311200078	ECHEQ	001	0	Sin Inf.	01/10/2021	31/12/2021	48hs	\$	2.000.000,00

SITUACION GENERAL DE:
FIDEICOMISOS FINANCIEROS Y EMISORAS

IMPOMOTORS ARGENTINA S.A.....	N° 9
CILBRAKE S.R.L.....	N° 10
FINCAS DEL ROSARIO S.R.L.....	N° 1-d); N° 11
BIG BLOOM S.A.....	N° 1-d); C.S.; N° 12
BAUGE CONSTRUCCIONES S.A.....	N° 15
DOSAM S.R.L.....	N° 16
ERA-ENERGÍAS RENOVABLES ARGENTINAS S.A.....	N° 1-d); N° 19
METALÚRGICA SERGIO STRAPAZZON S.R.L.....	N° 1-d); N° 20
TROPICAL S.A.....	N° 21
TITO DOVIO S.A.....	R.R.; N° 22
AGROINVERSIONES S.A.....	N° 1-d); N° 23
MAXISUR S.A.....	C.S; R.R; N° 1-d); N° 25
GRUPO PAMPATECH S.A.....	N° 34; N° 1-d)
DARÍO Y GUSTAVO BERGAMASCO S.A.....	N° 1-d); N° 26
GABRIEL E. KELLY Y CIA. S.A.....	N° 27
PLUMADA S.A.....	N° 1-d)
HERFEAN S.R.L.....	N° 1-d)
ESAT S.A.....	N° 1-d)
COES SUDAMERICA S.A.....	N° 1-d); N° 29
METAGRO S.R.L.....	N° 30
JOSA S.A.....	N° 33
LA BARRANCA S.R.L.....	N° 1-d)
BANDEX S.A.....	N° 1-d)
OVERSEAS PROPERTIES S.A.....	N° 1-d); N° 35
PAREDES CONSTRUCCIONES S.R.L.....	N° 1-d)
DOS BANDERAS S.A.....	N° 32
ALDYL ARGENTINA S.A.....	N° 36
DULCOR S.A.....	C.S
S.G.R. CARDINAL.....	C.S
EURO S.A.....	R.R

CODIGOS DE INDIVIDUALIZACIONES:

C.S.: Cotización Suspendida.

R.R.: Rueda Reducida.

N° 1 – c2): Cuando en los informes o dictámenes el auditor o la comisión fiscalizadora o el consejo de vigilancia se abstengan de emitir opinión sobre los estados contables.

N° 1 – d): Cuando no contando con autorización expresa de la Bolsa, no hayan presentado en término la documentación contable exigida.

N° 9: Con fecha 5 de octubre de 2018, se publicó en el Boletín Diario de Mercado de Capitales de la Bolsa de Comercio de Rosario un Aviso de IMPOMOTORS ARGENTINA S.A. en el que la sociedad comunica que no procederá a efectuar el pago de servicio de capital e interés correspondiente a las Obligaciones Negociables PyME CNV Garantizadas Serie I. Con fecha 2 de octubre se publicó en el Boletín Diario de Mercado de Capitales de la Bolsa de Comercio de Rosario un Hecho Relevante de IMPOMOTORS ARGENTINA S.A. en el que la sociedad informa que se ha solicitado la apertura de Concurso Preventivo. La emisión cuenta con el aval de GARANTIZAR S.G.R., quien se encuentra realizando los pagos de servicios correspondientes. La medida deberá mantenerse hasta que los hechos sobrevinientes hagan aconsejable la revisión de la misma.

N° 10: Con fecha 24 de octubre de 2018, se publicó en el Boletín Diario de Mercado de Capitales de la Bolsa de Comercio de Rosario un Hecho Relevante de CILBRAKE S.R.L. en el que la sociedad informa la declaración de apertura de su Concurso Preventivo. Con fecha 29 de octubre de 2018, se publicó un Aviso de CILBRAKE S.R.L. en el que la sociedad comunica que no procederá a efectuar el pago de servicios correspondiente a las Obligaciones Negociables PyME CNV Garantizadas Serie I. La emisión cuenta con el aval de GARANTIZAR S.G.R., quien informó que realizará los pagos de servicios. La medida deberá mantenerse hasta que los hechos sobrevinientes hagan aconsejable la revisión de la misma.

N° 11: Con fecha 25 de octubre de 2018, se publicó en el Boletín Diario de Mercado de Capitales de la Bolsa de Comercio de Rosario un Aviso de FINCAS DEL ROSARIO S.R.L. en el que la sociedad comunica que no procederá a efectuar el pago de servicio de capital e interés correspondiente a las Obligaciones Negociables PyME CNV Garantizadas Serie I. La emisión cuenta con el aval de GARANTIZAR S.G.R., quien informó que realizará el pago de servicios. La medida deberá mantenerse hasta que los hechos sobrevinientes hagan aconsejable la revisión de la misma.

N° 12: Con fecha 6 de noviembre de 2018, se publicó en el Boletín Diario de Mercado de Capitales de la Bolsa de Comercio de Rosario un Hecho Relevante de BIG BLOOM S.A. en el que la sociedad informa la decisión de solicitar la formación del Concurso Preventivo. Las emisiones de Obligaciones Negociables PyME CNV Garantizadas BIG BLOOM Series I, II y III cuentan con el aval de PYME AVAL S.G.R., INTERGARANTÍAS S.G.R. y S.G.R. CARDINAL, quienes se encuentran realizando los pagos de servicios. La medida deberá mantenerse hasta que los hechos sobrevinientes hagan aconsejable la revisión de la misma.

N° 15: Con fecha 21 de mayo de 2019, se publicó en el Boletín Diario de Mercado de Capitales de la Bolsa de Comercio de Rosario un Aviso de GARANTIZAR S.G.R. en el que la sociedad comunica, en su carácter de Entidad de Garantía de las Obligaciones Negociables PyME CNV Garantizadas Serie I emitidas por BAUGE CONSTRUCCIONES S.A., que procederá a afrontar el primer pago de los servicios correspondientes. La medida deberá mantenerse hasta que los hechos sobrevinientes hagan aconsejable la revisión de la misma.

N° 16: Con fecha 23 de julio de 2019, se publicó en el Boletín Diario de Mercado de Capitales de la Bolsa de Comercio de Rosario un Hecho Relevante de DOSAM S.R.L. en el que la sociedad informa la declaración de apertura de su concurso preventivo. La emisión cuenta con el aval de GARANTIZAR S.G.R., quien informó que, en su carácter de avalista de las Obligaciones Negociables PyME CNV Garantizadas Serie I emitidas por DOSAM S.R.L., realizará el pago de servicios de amortización e intereses. La medida deberá mantenerse hasta que los hechos sobrevinientes hagan aconsejable la revisión de la misma

N° 19: Con fecha 20 de septiembre de 2019, se publicó en el Boletín Diario de Mercado de Capitales de la Bolsa de Comercio de Rosario un Hecho Relevante de ERA – ENERGÍAS RENOVABLES ARGENTINAS S.A., en el que la sociedad informa la declaración de apertura de su Concurso Preventivo. La emisión de Obligaciones Negociables PyME CNV Garantizadas de ERA – ENERGÍAS RENOVABLES ARGENTINAS S.A. Serie I, cuenta con el aval de GARANTIZAR S.G.R. La medida deberá mantenerse hasta que los hechos sobrevinientes hagan aconsejable la revisión de la misma.

N° 20: Con fecha 21 de octubre de 2019, se publicó en el Boletín Diario de Mercado de Capitales de la Bolsa de Comercio de Rosario, un Hecho Relevante de METALÚRGICA SERGIO STRAPAZZON S.R.L. en el que la sociedad comunica que se ha declarado la apertura de su Concurso Preventivo. La emisión de Obligaciones Negociables PyME CNV Garantizadas de METALÚRGICA SERGIO STRAPAZZON S.R.L. serie I, cuenta con el aval de GARANTIZAR S.G.R., quien con fecha 21 de octubre de 2019, informa que procederá a efectuar el pago de los servicios correspondientes. La medida deberá mantenerse hasta que los hechos sobrevinientes hagan aconsejable la revisión de la misma.

N° 21: Con fecha 21 de octubre de 2019, se publicó en el Boletín Diario de Mercado de Capitales de la Bolsa de Comercio de Rosario un Aviso de GARANTIZAR S.G.R. en el que la sociedad comunica que, en su carácter de Entidad de Garantía de las Obligaciones Negociables PyME CNV Garantizadas Serie I emitidas por TROPICAL S.A., procederá a hacer frente al pago del segundo servicio de capital e interés el día 22 de octubre de 2019. Con fecha 24 de octubre de 2019, se publicó en el Boletín Diario de Mercado de Capitales de la Bolsa de Comercio de Rosario, un Hecho

Relevante de TROPICAL S.A. en el que la sociedad comunica que se ha solicitado a Garantizar S.G.R. realizar el segundo pago de los servicios correspondientes. La medida deberá mantenerse hasta que los hechos sobrevinientes hagan aconsejable la revisión de la misma.

N° 22: Con fecha 25 de octubre de 2019, se publicó en el Boletín Diario de Mercado de Capitales de la Bolsa de Comercio de Rosario un Aviso de TITO DOVIO S.A., en el que la sociedad informa que el pago del tercer servicio de interés y segundo de capital, correspondiente a las Obligaciones Negociables PyME CNV Garantizadas Serie I emitidas por un V/N de U\$S 800.000, previsto para el día 28 de octubre de 2019, será afrontado por Aval Federal S.G.R., Garantías Bind S.G.R., Garantizar S.G.R. y S.G.R. Cardinal en su carácter de Entidades de Garantía de la emisión.

Con fecha 23 de abril de 2020, se publicó en el Boletín Diario de Mercado de Capitales de la Bolsa de Comercio de Rosario, un Aviso de TITO DOVIO S.A. en el que la sociedad comunica que, las Entidades de Garantías en su carácter de Co-Avalistas de las Obligaciones Negociables PyME CNV Garantizadas Serie I emitidas por TITO DOVIO S.A., procederán a efectuar el pago del tercer servicio de capital y cuarto servicio interés el día 27 de abril de 2020.

Caja de Valores S.A. informó a la Bolsa de Comercio de Rosario en su calidad de Entidad Calificada, que los pagos de las Entidades de Garantía, AVAL FEDERAL S.G.R., GARANTÍAS BIND S.G.R., GARANTIZAR S.G.R se han ingresados en tiempo y forma, quedando pendiente el pago correspondiente a S.G.R. CARDINAL.

N° 23: Con fecha 27 de enero de 2020, se publicó en el Boletín Diario de Mercado de Capitales de la Bolsa de Comercio de Rosario, un Hecho Relevante de AGROINVERSIONES S.A. en el que la sociedad comunica que la empresa no está en condiciones de atender el pago del día 30 de enero de 2020. Con fecha 29 de enero de 2020, se publicó en el Boletín Diario de Mercado de Capitales de la Bolsa de Comercio de Rosario, un Aviso de REGIONALES DE UCO S.A. en el que la sociedad comunica que, en su carácter de responsable ante las Sociedades de Garantía Recíproca avalistas de las OBLIGACIONES NEGOCIABLES PYME CNV GARANTIZADAS AGROINVERSIONES SERIE I, procederá a efectuar el pago del segundo servicio de capital y del tercer servicio de interés el día 30 de enero de 2020.

N° 25: Con fecha 10 de febrero de 2020, venció el plazo para efectuar el pago N° 8 de los servicios de amortización de capital e interés, correspondientes a las Obligaciones Negociables CNV Garantizadas Serie I emitidas por MAXISUR S.A., actuando CRECER S.G.R. como Entidad de Garantía. Con fecha 12 y 13 de febrero de 2020, se publicó en el Boletín Diario de Mercado de Capitales de la Bolsa de Comercio de Rosario, un Aviso y su correspondiente rectificativo de CRECER S.G.R., en el que la Entidad de Garantía comunica que, en su carácter de avalista de las OBLIGACIONES NEGOCIABLES PYME CNV GARANTIZADAS MAXISUR SERIE I, procederá a efectuar el pago del octavo servicio de capital y del servicio de interés.

Con fecha 02 de marzo de 2020, venció el plazo para efectuar el pago N° 8 de los servicios de amortización de capital e interés, correspondientes a las Obligaciones Negociables CNV Garantizadas Serie II emitidas por MAXISUR S.A., actuando ARGENPYMES S.G.R., S.G.R. CARDINAL y ACINDAR PYMES S.G.R. como Entidades de Garantía. Con fecha 06 de marzo de 2020, se publicó en el Boletín Diario de Mercado de Capitales de la Bolsa de Comercio de Rosario, un Aviso de Comercio de Rosario, en el que la sociedad comunica que, las Entidades de Garantías en su carácter de Co-Avalistas de las Obligaciones Negociables PyME CNV Garantizadas Serie II emitidas por MAXISUR S.A., procederán a efectuar el pago del quinto servicio de capital y del octavo servicio de interés el día 09 de marzo de 2020. Que al día de la fecha Caja de Valores S.A. informa a la Bolsa de Comercio de Rosario en su calidad de entidad calificada que los pagos de las Entidades de Garantía ARGENPYMES S.G.R. y ACINDAR PYMES S.G.R se han ingresados en tiempo y forma, quedando pendiente el pago correspondiente a S.G.R. CARDINAL. La medida deberá mantenerse hasta que los hechos sobrevinientes hagan aconsejable la revisión de la misma.

N° 26: Con fecha 17 de marzo de 2020, se publicó en el Boletín Diario de Mercado de Capitales de la Bolsa de Comercio de Rosario un Aviso de Pago de DARÍO Y GUSTAVO BERGAMASCO S.A., en el que la sociedad informa, que GARANTIAS BIND S.G.R., ACINDAR PYMES S.G.R. Y AVAL FEDERAL S.G.R., en su carácter de Co-Avalistas de las Obligaciones Negociables PyME CNV Garantizadas Serie I emitidas por DARÍO Y GUSTAVO BERGAMASCO, procederán a efectuar el pago del cuarto servicio de capital y del cuarto servicio de interés el día 19 de marzo de 2020.

N° 27: Con fecha 02 de abril de 2020, se publicó en el Boletín Diario de Mercado de Capitales de la Bolsa de Comercio de Rosario un Aviso de GABRIEL E. KELLY Y CIA. S.A., en el que la sociedad informa que el pago del segundo servicio de interés y segundo de capital, correspondiente a las Obligaciones Negociables PyME CNV Garantizadas Serie I emitidas por un V/N de U\$S 500.000, previsto para el día 30 de marzo de 2020, será afrontado el día 1ro de abril de 2020 por Garantizar S.G.R., en su carácter de Entidades de Garantía de la emisión. La medida deberá mantenerse hasta que los hechos sobrevinientes hagan aconsejable la revisión de la misma.

N° 28: Con fecha 17 de abril de 2020, se publicó en el Boletín Diario de Mercado de Capitales de la Bolsa de Comercio de Rosario un Hecho Relevante de ESAT S.A., en el que la sociedad informa, que no está en condiciones de atender el pago del día 23 de abril de 2020, correspondiente al servicio de interés N° 6 y servicio de capital N° 6 de las Obligaciones Negociables PyME CNV Garantizada ESAT Serie I. Con fecha 17 de abril de 2020, se publicó en el Boletín Diario de Mercado de Capitales de la Bolsa de Comercio de Rosario, un Aviso de GARANTIZAR S.G.R. en el que la sociedad comunica que, en su carácter de Avalistas de las Obligaciones Negociables PyME CNV Garantizadas Serie I emitidas por ESAT S.A., procederá a efectuar el pago del sexto servicio de capital y del sexto servicio de interés el día 23 de abril de 2020.

N° 29: Con fecha 27 de mayo de 2020, se publicó en el Boletín Diario de Mercado de Capitales de la Bolsa de Comercio de Rosario, un Aviso de GARANTIZAR S.G.R. en el que la sociedad comunica que, en su carácter de Avalistas de las Obligaciones Negociables PyME CNV Garantizadas Serie I emitidas por COES SUDAMÉRICA S.A., procederá a efectuar el pago del tercer servicio de capital y de interés el día 01 de junio de 2020.

N° 30: Con fecha 13 de mayo de 2020, se publicó en el Boletín Diario de Mercado de Capitales de la Bolsa de Comercio de Rosario, un Aviso de Pago de METAGRO S.R.L. en el que la sociedad comunica que procederá a efectuar el pago del tercer servicio de capital y de interés, de las Obligaciones Negociables PyME CNV Garantizadas Serie I emitidas por METAGRO S.R.L., el día 20 de mayo de 2020. Con fecha 20 de mayo de 2020, se publicó en la Autopista de Información Financiera de la Comisión Nacional de Valores, un Aviso de GARANTIZAR S.G.R. en el que la sociedad comunica que, en su carácter de Avalista de las Obligaciones Negociables PyME CNV Garantizadas Serie I emitidas por METAGRO S.R.L., procederá a efectuar el pago del tercer servicio de capital y de interés el día 20 de mayo de 2020.

N° 32: Con fecha 16 de junio de 2020, se publicó en el Boletín Diario de Mercado de Capitales de la Bolsa de Comercio de Rosario, un Aviso de GARANTIZAR S.G.R. en el que la sociedad comunica que, en su carácter de Avalista de las Obligaciones Negociables PyME CNV Garantizadas Serie I emitidas por DOS BANDERAS S.A., procederá a efectuar el pago del primer servicio de capital y de interés el día 18 de junio de 2020.

N° 33: Con fecha 05 junio de 2020 se publicó en el Boletín Diario de Mercado de Capitales de la Bolsa de Comercio de Rosario, un Aviso de Pago de JOSA S.A. en el que la sociedad comunica que procederá a efectuar el tercer pago de los servicios de capital y de interés, correspondientes a las Obligaciones Negociables Pymes CNV Garantizadas Serie I, emitidas por JOSA S.A., el día 18 de junio de 2020. Con fecha 17 de junio de 2020, se publicó en el Boletín Diario de Mercado de Capitales de la Bolsa de Comercio de Rosario, un Aviso de GARANTIZAR S.G.R. en el que la sociedad comunica que, en su carácter de Avalista de las Obligaciones Negociables Pymes CNV Garantizadas Serie I, emitidas por JOSA S.A., procederá a efectuar el tercer pago de servicios de capital y de interés el día 18 de junio de 2020.

N° 34: Con fecha 27 de junio de 2020, se publicó en el Boletín Diario de Mercado de Capitales de la Bolsa de Comercio de Rosario, un Aviso de GARANTIZAR S.G.R. en el que la sociedad comunica que, en su carácter de Avalista de las Obligaciones Negociables PyME CNV Garantizadas Serie I emitidas por GRUPO PAMPATECH S.A., procederá a efectuar el pago del cuarto servicio de capital y de interés el día 29 de junio de 2020.

N° 35: Con fecha 28 de julio de 2020, se publicó en el Boletín Diario de Mercado de Capitales de la Bolsa de Comercio de Rosario, un Aviso de GARANTIZAR S.G.R. en el que la sociedad comunica que, en su carácter de Avalista de las Obligaciones Negociables PyME CNV Garantizadas Serie I emitidas por OVERSEAS PROPERTIES S.A., procederá a efectuar el pago del segundo servicio de capital y de interés el día 29 de julio de 2020.

N° 36: Con fecha 09 de octubre de 2020, se publicó en el Boletín Diario de Mercado de Capitales de la Bolsa de Comercio de Rosario, un Aviso de GARANTIZAR S.G.R. en el que la sociedad comunica que, en su carácter de Avalista de las Obligaciones Negociables PyME CNV Garantizadas Serie I emitidas por ALDYL ARGENTINA S.A., procederá a efectuar el pago del quinto servicio de capital y de interés el día 16 de octubre de 2020.

AVISO DE PAGO

OBLIGACIONES NEGOCIABLES PYME GARANTIZADAS

SCHMUKLER I

AVISO DE PAGO



MARCOS SCHMUKLER S.A.

San Salvador, 30 de septiembre de 2021

Sres.
Bolsa de Comercio de Rosario
Presente

De nuestra mayor consideración:

Por medio de la presente, el día 4 de octubre de 2021 procederemos a pagar el décimo servicio de intereses y servicio de amortización correspondiente a las Obligaciones Negociables Pymes Garantizadas de nuestra empresa emitidas el 4 de abril de 2019, según el siguiente detalle:

1. **Moneda de pago:** pesos argentinos a la relación del Tipo de Cambio Dólar/Pesos Argentinos informada por el BCRA según Com. 3500 correspondiente al 29/09/2021: \$ 98,705/US\$
2. **Agente de pago y domicilio:** Caja de Valores S.A., 25 de Mayo 362, Capital Federal
3. **V.N. de la emisión:** US\$ 150.000,00
4. **Periodo de devengamiento:** del 5 de julio de 2021 al 3 de octubre de 2021 (90 días)
5. **Monto a abonar por intereses:** \$ 81.293,44
6. **Porcentaje de intereses sobre capital nominal inicial:** 0,55%
7. **Monto a abonar por amortización:** \$ 1.234.799,55
8. **Porcentaje de amortización:** 8,34%
9. **Tasa nominal anual aplicable:** 8,90%
10. **Saldo de valor nominal:** US\$ 25.020,00
11. **Código CVSA:** 54146

Los servicios se pagarán mediante acreditación en las subcuentas de los titulares de las Obligaciones Negociables Pymes en Caja de Valores SA en el horario de atención al público-

Sin más, saludamos muy atentamente,

MARCOS SCHMUKLER S.A.

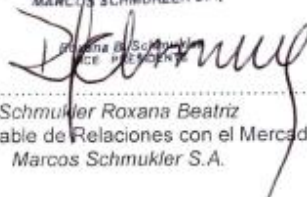
Roxana B. Schmukler
VICE PRESIDENTE
Schmukler Roxana Beatriz
Responsable de Relaciones con el Mercado
Marcos Schmukler S.A.

ESTADOS CONTABLES

FIDEICOMISO FINANCIERO INSUAGRO VI



Fideicomiso Financiero Insuagro VI

Estado de Situación Patrimonial Fiduciario de Liquidación

Al 31 de julio de 2021

En moneda homogénea - Comparativo con el ejercicio irregular N° 1 finalizado el 31 de diciembre de 2020

	31.07.2021	31.12.2020		31.07.2021	31.12.2020
	\$	\$		\$	\$
ACTIVO			PASIVO		
ACTIVO CORRIENTE			PASIVO CORRIENTE		
Caja y Bancos (Nota 5.1)	-	2.772.129	Valores de Deuda Fiduciaria (Nota 5.5 y Anexo G)	-	217.878.951
Inversiones Corrientes (Nota 5.2 y Anexo C)	-	3.263.122	Deudas Fiscales (Nota 5.6)	-	122.289
Créditos por Cesión Fiduciaria (Nota 5.3 y Anexos E y G)	-	320.767.090	Otras Deudas (Nota 5.7 y Anexo G)	-	3.107.203
Otros Créditos (Nota 5.4)	-	58.309	Total del Pasivo Corriente	-	221.108.443
Total del Activo Corriente	-	326.860.650	Total del Pasivo	-	221.108.443
Total del Activo	-	326.860.650	PATRIMONIO NETO FIDUCIARIO (según Estado de Evolución del Patrimonio Neto Fiduciario)	-	105.752.207
			Total del Pasivo y Patrimonio Neto Fiduciario	-	326.860.650

Las Notas y Anexos que se acompañan son parte integrante de los estados contables fiduciarios.

Firmado a los efectos de su identificación con nuestro informe de fecha 30/09/2021
VIGNA, SANTONI Y ASOCIADOS
C.P.C.E. Prov. de Santa Fe Mat. N° 7/54

C.P. Humberto D. Santoni (Socio)
C.P.C.E. Prov. de Santa Fe Mat. N° 5727 - Ley 8738

Rosario Administradora
Sociedad Fiduciaria S.A.
(en carácter de Fiduciario)

C. P. Gustavo G. Rodríguez
Presidente



Fideicomiso Financiero Insuagro VI

Estado de Resultados Fiduciario de Liquidación

Correspondiente al ejercicio irregular N° 2 de Liquidación

finalizado el 31 de julio de 2021

En moneda homogénea - Comparativo con el ejercicio irregular N° 1 finalizado el 31 de diciembre de 2020

	31.07.2021	31.12.2020
	\$	\$
Resultados Financieros y por tenencia generados por activos:		
Intereses por créditos por cesión fiduciaria	687.831	33.668.633
Recupero (Cargo) de previsión por riesgo de incobrabilidad (Anexo E)	1.753.532	(2.897.426)
Resultado por tenencia de inversiones	1.107.841	743.268
Retribución por administración de fondos líquidos	(129.597)	(87.569)
Diferencia de cambio	33.431.847	133.677.554
Resultados Financieros y por tenencia generados por pasivos:		

FIDEICOMISO FINANCIERO CONFIBONO LVI



2

Fideicomiso Financiero Confibono LVI

Estado de Situación Patrimonial Fiduciario de Liquidación
Al 31 de julio de 2021

En moneda homogénea - Comparativo con el ejercicio irregular N° 1 finalizado el 31 de diciembre de 2020

	31.07.2021	31.12.2020		31.07.2021	31.12.2020
	\$	\$		\$	\$
ACTIVO			PASIVO		
ACTIVO CORRIENTE			PASIVO CORRIENTE		
Caja y Bancos (Nota 5.1)	-	1.747.561	Valores de Deuda Fiduciaria (Nota 5.4)	-	141.958.542
Inversiones Corrientes (Nota 5.2 y Anexo C)	-	41.475.791	Deudas Fiscales (Nota 5.5)	-	1.567.854
Créditos por Cesión Fiduciaria (Nota 5.3 y Anexo E)	-	122.449.669	Otras Deudas (Nota 5.6)	-	9.414.967
Total del Activo Corriente	-	165.673.021	Total del Pasivo Corriente	-	152.941.363
			Total del Pasivo	-	152.941.363
ACTIVO NO CORRIENTE			PATRIMONIO NETO FIDUCIARIO (según Estado		
Créditos por Cesión Fiduciaria (Nota 5.3 y Anexo E)	-	19.990.747	de Evolución del Patrimonio Neto Fiduciario)	-	32.722.405
Total del Activo No Corriente	-	19.990.747	Total del Pasivo y Patrimonio Neto Fiduciario	-	185.663.768
Total del Activo	-	185.663.768			

Las Notas y Anexos que se acompañan son parte integrante de los estados contables fiduciarios.

Firmado a los efectos de su identificación
con nuestro informe de fecha 30/09/2021
YIGNA, SANTI Y ASOCIADOS
C.P.C.E. Prov. de Santa Fe Mat. N° 7/54

C.P. Humberto D. Santoni (Socio)
C.P.C.E. Prov. de Santa Fe Mat. N° 5727 - Ley 8738

Rosario Administradora
Sociedad Fiduciaria S.A.
(su carácter de Fiduciario)

C. P. Gustavo G. Rodriguez
Presidente



3

Fideicomiso Financiero Confibono LVI

Estado de Resultados Fiduciario de Liquidación
Correspondiente al ejercicio irregular N° 2 de Liquidación
finalizado el 31 de julio de 2021

En moneda homogénea - Comparativo con el ejercicio irregular N° 1 finalizado el 31 de diciembre de 2020

FIDEICOMISO FINANCIERO COOPERATIVA 2001 II



FIDEICOMISO FINANCIERO COOPERATIVA 2001 II

ESTADO DE SITUACIÓN PATRIMONIAL FIDUCIARIO DE LIQUIDACIÓN AL 31 DE JULIO DE 2021 Y AL 31 DE DICIEMBRE DE 2020 (En moneda homogénea)

	31/07/2021	31/12/2020		31/07/2021	31/12/2020
	\$	\$		\$	\$
ACTIVO			PASIVO		
ACTIVO CORRIENTE			PASIVO CORRIENTE		
Caja y Bancos (Nota 5.1)	-	251.913	Valores de Deuda Fiduciaria (Notas 5.5 y 6)	-	13.812.226
Inversiones Corrientes (Nota 5.2 y Anexo C)	-	4.868.837	Deudas Fiscales (Nota 5.6 y 6)	-	81.115
Créditos por cesión fiduciaria (Notas 5.3 y 6)	-	26.156.215	Otras Deudas (Notas 5.7 y 6)	-	1.430.525
Otros Créditos (Notas 5.4 y 6)	-	196.876	Total del Pasivo Corriente	-	15.323.866
Total del Activo Corriente	-	31.473.841			
ACTIVO NO CORRIENTE			Total del Pasivo	-	15.323.866
Créditos por cesión fiduciaria (Notas 5.3 y 6)	-	5.404.828			
Otros Créditos (Notas 5.4 y 6)	-	24.311	PATRIMONIO NETO FIDUCIARIO (según Estado		
Total del Activo No Corriente	-	5.429.139	de Evolución del Patrimonio Neto Fiduciario)	-	21.579.114
Total del Activo	-	36.902.980	Total del Pasivo y Patrimonio Neto Fiduciario	-	36.902.980

Las notas y los anexos que se acompañan forman parte integrante de estos estados contables fiduciarios de liquidación.

Firmado a efectos de su identificación
Con nuestro informe de fecha 30/09/2021
BECHER Y ASOCIADOS S.R.L.
C.P.C.E. Prov. Santa Fe - M.N. 7-282

Dra. Leticia Elio (Socio)
Contador Público (UABFK)
C.P.C.E. Prov. Santa Fe - M.N. 17.722 - Ley 8738

Rosario Administradora
Sociedad Fiduciaria S.A.
(en carácter de Fiduciario)

CP. Gustavo G. Rodríguez
Presidente

FIDEICOMISO FINANCIERO COOPERATIVA 2001 II
ESTADO DE RESULTADOS FIDUCIARIO DE LIQUIDACIÓN

Correspondiente al ejercicio irregular N°3 de liquidación iniciado el 1° de enero de 2021 y finalizado el 31 de julio de 2021, presentado en forma comparativa con el ejercicio económico N° 2 iniciado el 1° de enero de 2020 y finalizado el 31 de diciembre de 2020

(En moneda homogénea)

	31/07/2021	31/12/2020
	\$	\$
INGRESOS y EGRESOS FINANCIEROS		
Intereses generados por los bienes fideicomitidos	3.967.149	14.470.771
Intereses de los Valores de Deuda Fiduciaria	(491.030)	(7.352.800)
Resultados por Tenencias Inversiones	267.840	744.332
Provisión de Créditos Inobrables (Anexo D) - (Cargo) / Recupero	(554.832)	234.020
Resultado por exposición a los cambios en el poder adquisitivo de la moneda (RECPAM) de Activos y Pasivos Financieros - (Pérdida) / Ganancia	(4.741.382)	8.573.294
Subtotal Ingresos y Egresos Financieros	(1.552.255)	16.669.617
GASTOS OPERATIVOS		
Retribución Administrador de Fondos Liquidos	(31.313)	(87.643)
Gastos varios de administración (Anexo H)	(2.885.893)	(4.684.187)
Resultado por exposición a los cambios en el poder adquisitivo de la moneda (RECPAM) - Ganancia	118.114	216.513
Subtotal Gastos Operativos	(2.799.092)	(4.555.317)
Resultado neto del ejercicio Irregular/ejercicio antes de Impuesto a las Ganancias - (Pérdida)/Ganancia	(4.351.347)	12.114.300
Impuesto a las ganancias (Nota 4.8.)	-	-
Resultado neto del ejercicio Irregular/ejercicio- (Pérdida)/ Ganancia	(4.351.347)	12.114.300

Las notas y los anexos que se acompañan forman parte integrante de estos estados contables fiduciarios de liquidación.

Firmado a efectos de su identificación
Con nuestro Informe de fecha 30/09/2021
BECHER Y ASOCIADOS S.R.L.
C.P.C.E. Prov. Santa Fe - M.N. 7-282



Dra. Leticia Elba (Socia)
Contador Público (IAJFK)
C.P.C.E. Prov. Santa Fe - M.N. 17.722 - Ley 8738

Rosario Administradora
Sociedad Fiduciaria S.A.
(en carácter de Fiduciario)



CP. Gustavo G. Rodriguez
Presidente

INFORME TRIMESTRAL ON
CAPETROL
Informe Trimestral

1	Emisor:	CAPETROL S.A.
2	Tipo de valor negociable emitido:	ON PYME CNV
3	Fechas autorizaciones CNV (del programa, de cada serie y/o clase y fecha del levantamiento de condicionamientos, en su caso):	3 de diciembre de 2020 – 4 de diciembre de 2020 (levantamiento de condicionamientos)
4	Monto autorizado del programa, cada serie y/o clase:	\$900.000.000 (O SU EQUIVALENTE EN OTRAS MONEDAS)
	Moneda:	PESOS ARGENTINOS

	Programa/ serie y/o clase:	PROGRAMA GLOBAL DE EMISIÓN DE OBLIGACIONES NEGOCIABLES SIMPLES, NO CONVERTIBLES EN ACCIONES, POR UN MONTO DE HASTA \$900.000.000 (PESOS NOVECIENTOS MILLONES) (O SU EQUIVALENTE EN OTRAS MONEDAS)		
5	Fecha de colocación de cada serie y/o clase:	19/01/2021 (CLASE I)		
	Serie y/o clase	CLASE I		
6	Para el programa y/o cada clase y/o serie:			
	a)Monto colocado total:	US\$ 1.004.290		
	b)Monto total en circulación:	US\$ 1.004.290		
	c)Monto total neto ingresado a la emisora:	US\$ 974.161,30		
7	Precio de colocación de cada serie y/o clase (en %):	100%		
8	Tasa de interés de cada serie y/o clase (1) (indicar tasa de referencia):			
	Fija	7% nominal anual (CLASE I)		
	Flotante	-		
	Margen s/ tasa flotante	-		
9	Fecha de vencimiento del programa y de cada serie y/o clase (en meses):	3 de diciembre de 2025		
10	Fecha comienzo primer pago de interés y periodicidad en meses de cada serie y/o clase:	-		
11	Fecha comienzo primera amortización y periodicidad en meses de cada serie y/o clase:	-		
12	Detalle de amortización e interés (detallar por cada serie y clase desde el inicio de cada uno de los servicios de amortización e interés, indicar fecha y monto equivalente en U\$S):			
	Fecha	Monto amortizado/interés s/ condiciones de emisión	Fecha	Monto amortizado/interés pagado real

13	Cotización: (indicar Bolsas y/o Mercados Nacionales o Extranjeros en los que cotiza el programa, cada serie y/o clase)	MAV y MAE
14	Rescate anticipado – Cancelación – Conversión en acciones (Aclarar por cada serie y/o clase si existen incumplimientos en los pagos o refinanciaciones o conversiones):	-
	Fecha	-
	Monto equivalente en U\$\$	-
15	Tipo de garantía del programa, cada serie y/o clase:	Prenda sobre créditos futuros (CLASE I)
16	Costos y gastos de emisión del programa, cada serie y/o clase:(en forma global y TIR):	Total Costos, Gastos y Comisiones \$3.872.978,02 TIR= 9,55%
17	Otros datos:	-
18	Fecha de publicación del prospecto y/o suplementos (indicar lugar y fecha de todas las publicaciones y/o sus modificaciones):	Fecha de publicación Prospecto: 4 de diciembre de 2020 en AIF, MAE, MAV y página web de la Emisora.
19	Observaciones:	

1	Emisor:	CAPETROL S.A.
2	Tipo de valor negociable emitido:	ON PYME CNV
3	Fechas autorizaciones CNV (del programa, de cada serie y/o clase y fecha del levantamiento de condicionamientos, en su caso):	13 de enero de 2021
4	Monto autorizado del programa, cada serie y/o clase:	Hasta US\$5.000.000
	Moneda:	Dólares Estadounidenses
	Programa/ serie y/o clase:	CLASE I
5	Fecha de colocación de cada serie y/o clase:	19/01/2021
	Serie y/o clase	CLASE I
6	Para el programa y/o cada clase y/o serie:	-
	a)Monto colocado total:	US\$ 1.004.290
	b)Monto total en circulación:	US\$ 1.004.290
	c)Monto total neto ingresado a la emisora:	US\$ 974.161,30
7	Precio de colocación de cada serie y/o clase (en %):	100%
8	Tasa de interés de cada serie y/o clase (1) (indicar tasa de referencia):	
	Fija	7% nominal anual
	Flotante	-
	Margen s/ tasa flotante	-
9	Fecha de vencimiento del programa y de cada	21 de enero de 2024

	serie y/o clase (en meses):			
10	Fecha comienzo primer pago de interes y periodicidad en meses de cada serie y/o clase:		21 de abril de 2021 Periodicidad trimestral	
11	Fecha comienzo primera amortización y periodicidad en meses de cada serie y/o clase:		21 de julio de 2022. Periodicidad Trimestral	
12	Detalle de amortización e interés (detallar por cada serie y clase desde el inicio de cada uno de los servicios de amortización e interés, indicar fecha y monto equivalente en U\$\$):			
	Fecha	Monto amortizado/interés s/ condiciones de emisión	Fecha	Monto amortizado/interés pagado real
	21 de abril de 2021	Intereses US\$17.334,32	21 de abril de 2021	Intereses US\$17.334,32
	21 de julio de 2021	Intereses US\$ 17.526,92	21 de julio de 2021	Intereses US\$ 17.526,92
13	Cotización: (indicar Bolsas y/o Mercados Nacionales o Extranjeros en los que cotiza el programa, cada serie y/o clase)		MAV y MAE	
14	Rescate anticipado – Cancelación– Conversión- en acciones (Aclarar por cada serie y/o clase si existen incumplimientos en los pagos o refinanciamientos o conversiones):			
	Fecha		-	
	Monto equivalente en U\$\$		-	
15	Tipo de garantía del programa, cada serie y/o clase:		Prenda sobre créditos futuros	
16	Costos y gastos de emisión del programa, cada serie y/o clase:(en forma global y TIR):		Total Costos, Gastos y Comisiones \$3.872.978,02 TIR= 9,55%	
17	Otros datos:		-	
18	Fecha de publicación del prospecto y/o suplementos (indicar lugar y fecha de todas las publicaciones y/o sus modificaciones):		Fecha de publicación Suplemento: 13 de enero de 2021 en AIF, MAE, MAV y página web de la Emisora; Fecha de publicación adenda al Suplemento: 18 de enero de 2021 en AIF, MAE, MAV y página web de la Emisora;	
19	Observaciones:		-	



María Emilia Cabral Nonna

Responsable de las Relaciones con el Mercado



Nota: El formulario deberá ser completado por los administradores de las emisoras, por cada una de las clases y/o series autorizadas y/o por cada programa global, autorizado, hayan o no sido colocados.

(1) En caso de colocación con precio de descuento, indicar porcentaje de tasa de interés anual equivalente.

PROSPECTO

BUYATTI I



PROSPECTO DE EMISIÓN DE
OBLIGACIONES NEGOCIABLES BAJO EL RÉGIMEN PYMES CNV GARANTIZADA
BUYATTI SERIE I
POR UN VALOR NOMINAL DE HASTA V/N \$ 120.000.000
(VALOR NOMINAL PESOS CIENTO VEINTE MILLONES)

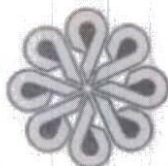

Buyatti

BUYATTI S.A.I.C.A.

Emisor

Teléfono: 03482 424700 - Mail: info@buyatti.com.ar



TARALLO
SOCIEDAD ANÓNIMA

ALyC y AN N° 198 de CNV

Organizador

Teléfono: 0341-4217164

Mail: finanzas@tarallo.com.ar

 TARALLO SOCIEDAD ANÓNIMA	AdCap	 bind inversiones
Tarallo S.A.	ADCAP SECURITIES ARGENTINA S.A.	Industrial Valores SA
<i>Agente de Liquidación y Compensación y Agente de Negociación Propio N° 198 de CNV</i> Teléfono: 0341-4217164 Mail: finanzas@tarallo.com.ar	<i>Agente de Liquidación y Compensación y Agente de Negociación Propio N° 148, de CNV.</i> Teléfono: 011-4819-1750 Email: info@ad-cap.com.ar	<i>Agente de Liquidación y Compensación y Agente de Negociación Propio N° 153 de CNV</i> Teléfono: 011- 52380280 mail: sales@bancoindustrial.com.ar

Colocadores

BUYATTI S.A.I.C.A.

FERNANDO J. BUYATTI
PRESIDENTE



Crecer SGR
Tel.: 011-40105700
Tel.: 01143292322 Int: 27781
Mail: infor@crecersgr.com.ar



Tel.: 011-52721960/1/2
Mail: nhatrick@bindgarantias.com.ar Mail: evaisman@integrapymes.com.ar



Teléfono: 011-39883982 Int: 201
Mail: administracion@movilsgr.com.ar



Tel.: 011-52630484
Mail: info@potenciarsgr.com.ar



Tel.: 011-58337421
Mail: info@innovasgr.com

Entidades de Garantía

El presente prospecto (el "Prospecto") corresponde a la emisión de Obligaciones Negociables Pyme CNV GARANTIZADAS BUYATTI SERIE I (las "Obligaciones Negociables BUYATTI SERIE I" o "ON BUYATTI SERIE I") que podrán ser emitidas por BUYATTI S.A.I.C.A. (la "Emisora" o la "Sociedad", en forma indistinta) por un valor nominal de hasta \$ 120.000.000 (pesos ciento veinte millones) conforme los Decretos N° 1.087/93 1.023/13 y las Normas de la Comisión Nacional de Valores (N.T. 2013 y mod.) ("CNV") y del Mercado Argentino de Valores S.A. ("MAV").

Oferta pública autorizada en los términos de la Ley N° 26.831, los Decretos N° 1.087/93 1.023/13 y las NORMAS (N.T. 2013 y mod.) de la Comisión Nacional de Valores, registrada bajo Resolución N° 21401 del 09 de septiembre de 2021. Esta autorización sólo significa que se han cumplido con los requisitos establecidos en materia de información establecidos en el régimen PYME CNV GARANTIZADA. La Comisión Nacional de Valores no ha emitido juicio sobre los datos contenidos en el prospecto. La veracidad de la información suministrada en el presente prospecto es exclusiva responsabilidad del órgano de administración de la emisora y demás responsables según los artículos 119 y 120 de la Ley N° 26.831. El órgano de administración manifiesta, con carácter de declaración jurada, que el presente prospecto contiene, a la fecha de su publicación, información veraz y suficiente conforme a lo requerido por las normas vigentes. Los inversores deben tener en cuenta al momento de realizar su inversión que el sujeto emisor, en relación con la presente, contará con un régimen informativo diferenciado debido a que esta emisión se efectúa bajo el régimen garantizado por una Entidad de Garantía autorizada por la Comisión Nacional de Valores, lo que implicará que se les aplicará el régimen informativo diferenciado establecido en el artículo 24 de la Sección VI del Capítulo VI del Título II

LA EMISORA, SUS BENEFICIARIOS FINALES, Y LAS PERSONAS FÍSICAS O JURÍDICAS QUE TENGAN COMO MÍNIMO EL VEINTE (20) POR CIENTO DE SU CAPITAL O DE LOS DERECHOS A VOTO, O QUE POR OTROS MEDIOS EJERCEN EL CONTROL FINAL, DIRECTO O INDIRECTO SOBRE LA MISMA, NO REGISTRAN CONDENAS POR DELITOS DE LAVADO DE ACTIVOS Y/O FINANCIAMIENTO DEL TERRORISMO Y NO FIGURAN EN LAS LISTAS DE TERRORISTAS Y ORGANIZACIONES TERRORISTAS EMITIDAS POR EL CONSEJO DE SEGURIDAD DE LAS NACIONES UNIDAS (CONF. ART. 12, SECC. IV, TÍT. XI DE LAS NORMAS CNV N.T. 2013 Y MOD.).

Una copia de este Prospecto estará disponible para ser entregado a los interesados en el domicilio del Emisor sito en LOTE 1- PARQUE INDUSTRIAL 1, ciudad de Reconquista, CP 3560, Provincia de Santa Fe; en el domicilio de los Colocadores: Tarallo S.A. sito en Córdoba 1015 Piso 2 Oficina 4 de la ciudad de Rosario, Provincia de Santa Fe, Ad Cap Securities Argentina SA sito en, Juncal 1311, Piso 4°, Ciudad Autónoma de Buenos Aires, Industrial Valores S.A. sito en Sarmiento 530 piso 2, Código Postal: 1041 – CABA y en la página de internet de la CNV <https://www.argentina.gob.ar/cnv>

La fecha del presente Prospecto es 29 de septiembre de 2021.

BUYATTI S.A.I.C.A.
FERNANDO J. BUYATTI
PRESIDENTE



I.- DESCRIPCIÓN DE LA EMISORA

- a) **Denominación Social o Razón Social:** BUYATTI S.A.I.C.A.
- b) **Sede Inscripta:** La sede social inscripta es Lote 1 – Parque Industrial, de la ciudad de Reconquista (CP 3560), provincia de Santa Fe.
- c) **Fecha de constitución, plazo de duración y datos de inscripción en el Registro Público u Organismo correspondiente:** BUYATTI S.A.I.C.A. fue constituida mediante acta constitutiva de fecha 15/07/1959 e inscripta en Registro Público de Comercio de Reconquista el 22/09/1959 al Tomo 2º. – Folio 4 - N° 9.
- d) **Reseña de la empresa:**

1. Breve síntesis histórica:

La empresa inició sus actividades en el año 1943 en la ciudad de Reconquista, como industria elaboradora de semilla de lino, moliendo unas 80 toneladas por día, bajo la forma jurídica de una sociedad de hecho, formada entre los hermanos Pablo, Marcos, Justo, Alberto y Víctor Buyatti.

En el año 1959 se transforma en una Sociedad Anónima, participando también en el Capital Social los hijos de los 5 socios fundadores. Posteriormente, se fueron incorporando como accionistas distintos descendientes de los fundadores.



Buyatti, históricamente tuvo su inicio en el norte del país (Reconquista, Santa Fe) con dedicación plena al negocio de elaboración de aceite de lino para incorporar luego el aceite de girasol, el que fue seguido por algodón al cabo de un tiempo. Sus primeras instalaciones industriales (foto), fueron discontinuadas siendo reemplazadas por una nueva planta, evolucionando en tecnología y escala, la que se instaló en el año 1971,

acompañando el desarrollo de un reciente parque industrial que se levantaba en la localidad de Reconquista. Esta planta fue diseñada para procesar multi-semillas oleaginosas, como algodón, girasol, soja, lino, maní, cártamo, entre otras.

A fines de los años ochenta, con el auge que comenzaba a tener la soja en la Argentina, Buyatti decidió aprovechar su experiencia en el negocio de oleaginosas y construyó otra planta en la localidad de Puerto General San Martín, Provincia de Santa Fe, la que fuera especialmente diseñada para moler este tipo de semilla.

Ya a mediados de los años noventa, la empresa -continuando con su convicción de mantener y defender una posición de liderazgo en la molienda de semilla de algodón- tomó la decisión de integrarse verticalmente hacia atrás en ese negocio, tomando posición en el sector del desmote de algodón, hasta lograr instalar -en el año 1997- una planta desmotadora de última tecnología en Las Breñas (Chaco). Esas nuevas instalaciones fueron además acompañadas de una importante inversión en ampliación y modernización de la planta aceitera de Reconquista. Así Buyatti llegó a ser uno de los principales exportadores de aceite y fibra de algodón.

BUYATTI S.A.I.C.A.
FERNANDO J. BUYATTI
PRESIDENTE

2.- Breve descripción de las instalaciones industriales:

2.1. PLANTA ACEITERA RECONQUISTA:

Instalada en el Parque Industrial de Reconquista, al norte de la provincia de Santa Fe, esta planta se erige sobre una superficie de 50 has, con una superficie cubierta de 50.000 m², incluye dos líneas de producción preparadas para moler semilla de algodón, girasol, soja y cártamo (entre otras oleaginosas), a un ritmo de entre 1.000/1.500 tons. diarias (dependiendo la semilla). Esta planta cuenta además con instalaciones de refinería de aceites apta para lograr calidad Food, con una capacidad de 150 tons diarias de aceite refinado certificando Norma ISO 22000 y GMP. Estas instalaciones se complementan con importante capacidad de almacenaje de silos para 150.000 toneladas para productos solidos (semillas y subproductos) y 14.000 toneladas en tanques para aceites.



La ubicación geográfica y características de estas instalaciones resultan destacables por su valor estratégico.

La producción nacional de girasol se concentra en dos zonas bien separadas entre si, el NEA –por un lado- y el Sur de la provincia de Buenos Aires, La Pampa y sur de Córdoba –por el otro-. Esta planta resulta ser la única que se encuentra situada en el corazón de la producción del NEA, lo que aporta una importante ventaja al momento de tener que originar semilla de girasol. La planta girasolera que puede competir con ésta se encuentra a mas de 430 km de distancia.

Por otro lado, esta planta es la única en actividad apta para procesar semilla de algodón, lo que de por sí implica una ventaja competitiva de enorme importancia.

Productos que se elaboran en Planta Reconquista:

Si bien esta planta es apta para moler distintas semillas oleaginosas, Buyatti encontró la mejor ecuación y aprovechamiento de la misma realizando una combinación de molienda entre las semillas de algodón y girasol, ajustando los volúmenes de cada una conforme situación de producción de semilla y demanda de productos de cada campaña.

- a) De la molienda de semilla de girasol, obtenemos:

BUYATTI S.A.I.C.A.
FERNANDO J. BUYATTI
PRESIDENTE



Aceite girasol crudo y refinado: Buyatti exporta el 50 % del aceite de girasol crudo producido en esta planta atendiendo desde hace años mercados como el de centro América, Europa y Asia. Este producto se comercializa en flexitanks de 20 pies o en bodegas de buques cargados en los puertos del up river. El otro 50 % del aceite de girasol se destina a la demanda local de aceite ya sea crudo o refinado para consumo final en góndolas, aprovechando la amplia demanda que tiene este producto en nuestro mercado interno.

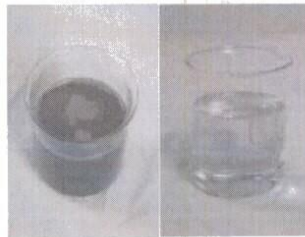

Pellets de girasol: Con 33 % de proteínas, este producto forma parte de la dieta para engorde a feed lot de vacunos, lo que –por la ubicación geográfica de nuestra planta- tiene una importante demanda en nuestra zona de influencia. Cabe mencionar que en los últimos 20 años se viene produciendo un crecimiento sostenido de instalaciones de feed lots en el norte de nuestro país, además que el crecimiento que viene teniendo la agricultura en zonas centrales viene desplazando la actividad ganadera a otras –en especial al norte- donde ofrecemos nuestro producto. Esto hace que la empresa viene atendiendo –en su zona de influencia- la demanda local de estos productores ganaderos, como así también exporta con el mismo fin a Paraguay y Uruguay.



Cascara de girasol: se la utiliza destinándola íntegramente como combustible de las calderas del proceso, las que son alimentadas con biomasa lo que permite su aprovechamiento integral, reemplazando con ello compra de energía.

b) De la molienda de semilla de algodón, se obtienen:

Aceite de algodón neutroblanqueado, o refinado: Este producto es valorado en el mundo principalmente para frituras y producción de snacks por sus excelentes características y duración, el destino principal desde nuestra planta es la exportación (aprox. 80%) atendiendo principalmente demanda en EEUU, Sudáfrica y Australia, el resto se destina al mercado local con el mismo fin y la producción de margarinas vegetales.



Pellets de algodón: Con 38 % de proteínas, resulta un producto que se puede utilizar como base de alimentación para vacunos, mayormente valorado en producción lechera por el aporte de materia grasa que realiza, logrando la más alta eficiencia en tambos, Buyatti destina el 60 % de lo producido al mercado local y el 40 % se destina a exterior (Paraguay, Uruguay y Asia).



Lintes de algodón: Son las fibras cortas que envuelven a la semilla. La industrialización de esta molienda comienza con el proceso de molienda es necesario primero sacar estas fibras a través de máquinas con sierras deslintadoras que mecánicamente las separan y luego se comprimen en fardos de 240 kilos aproximadamente. Este subproducto tiene múltiples usos industriales, Buyatti lo comercializa en un 70 % a España para empresas que producen papel moneda, el resto atiende mercado local para algodón hidrófilo.

Cascara de algodón: se destina como combustible para las calderas del proceso y como forraje para vacunos.

2.- PLANTA DESMOTADORA LAS BREÑAS:

Es una planta desmotadora marca LUMMUS, que fue instalada en el año 1997 sobre un terreno de 47,5 has, con una capacidad de producción de 550 toneladas diarias de desmote, siendo aún a la

BUYATTI S.A.I.C.A.

FERNANDO J. BUYATTI
PRESIDENTE

fecha una de las más grande y modernas del país por producción, eficiencia y calidad de la fibra obtenida.

Estas instalaciones se complementan con una playa de almacenamiento de fardos de fibra con capacidad para 40.000 fardos.

El proceso del desmote consiste en separar la fibra de la semilla del capullo de algodón como viene de la cosecha a campo. Se trata de una actividad zafrera y funciona entre los meses de febrero a Octubre de cada año.



Productos y subproductos obtenidos:

Fibra de algodón: El producto principal obtenido del proceso de desmote resulta de fibra de algodón. Este producto se destina para elaboración de hilo y luego como destino final la confección de prendas de vestir. Buyatti comercializa este producto entre un 90 % y 100 % a la exportación, dejando una pequeña parte para comercializar en el mercado interno cuando las en caso que condiciones y precios lo justifiquen.

Fibrilla de algodón: Es un subproducto residual del desmote que se enfarda (en fardos de 280 kgs c/u) y se comercializa como materia prima de la fabricación de productos de baja calidad (ej. trapos de piso, de limpieza, etc.)

Semilla de algodón: El otro producto obtenido (considerado como un sub-producto del desmote) resulta la semilla de algodón, que para Buyatti tiene una importancia estratégica por resultar materia prima de su planta aceitera de Reconquista.

BUYATTI S.A.I.C.A.
FERNANDO J. BUYATTI
PRESIDENTE





Trading de fibra de algodón:

Cabe destacar que, además de la actividad industrial de desmote, Buyatti desde hace años viene desarrollando el negocio de compraventa de fibra aprovechando la penetración que logró en el mercado internacional, fundamentalmente por la responsabilidad y calidad reconocida por más de 25 años operando con traders Internacionales sin haber tenido reclamos o inconvenientes de ninguna naturaleza. En la actualidad Buyatti se posiciona dentro de los primeros lugares de exportadores de fibra de la Argentina.

BUYATTI S.A.I.C.A.
FERNANDO J. BUYATTI
PRESIDENTE





Argentina - Ranking por Exportador

1/1/2021 - 30/4/2021



Valor total: 25.193.284

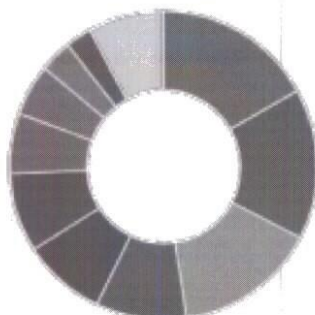

- BUYATTI S.A.I.C.A.
- LDG ARGENTINA S.A.
- INCOTEX SOCIEDAD DE RESPONSABILIDAD LIMITADA
- ATANDR SOCIEDAD EN COMANDITA POR ACCIONES
- ALGOSERVICIOS SA
- INVERSIONES PRIVADAS DEL NORTE S.A.
- UNION AGRICOLA DE AVELLANEDA COOP LTDA
- MARTIN RAFAEL RAIMUNDO
- CARAM S.R.L.
- ROLLYCOTTON SAS
- Otros

Exportaciones Detalladas

Totales y Parametros	
FOB-USD	25.193.300,75
Kg. Brutos	20.373.870,00
Kg. Netos	20.373.870,00
NCM-SIM	5201.00.20
Estado	Cumplidos

Exportador	USD FOB	% Inc.	Kgs. Brutos
BUYATTI S.A.I.C.A.	4.241.034	16,83%	3.090.600
LDG ARGENTINA S.A.	3.095.733	15,86%	2.475.000
INCOTEX SOCIEDAD DE RESPONSABILIDAD LIMITADA	3.700.835	15,05%	4.000.600
ATANDR SOCIEDAD EN COMANDITA POR ACCIONES	2.400.103	9,53%	1.805.500
ALGOSERVICIOS SA	2.205.267	8,75%	1.761.700
INVERSIONES PRIVADAS DEL NORTE S.A.	2.100.118	8,37%	1.551.000
UNION AGRICOLA DE AVELLANEDA COOP LTDA	1.502.075	6,32%	1.203.000
MARTIN RAFAEL RAIMUNDO	1.348.443	5,35%	910.000
CARAM S.R.L.	844.899	3,35%	572.000
ROLLYCOTTON SAS	682.985	2,71%	1.511.500
AGROGANADERA MARTIN HERMANOS SA	369.720	1,47%	260.000
ACRONAT SA	287.700	1,14%	225.000
SOGICO SOCIEDAD ANONIMA	238.096	0,95%	200.000
SIN INFORMACION	226.981	0,90%	156.000
ROSARIO EMPRENDEMIENTOS SRL	221.705	0,88%	181.500
ROMA SALA JOSE	186.288	0,74%	130.000

3.- PLANTA DE PUERTO GENERAL SAN MARTIN:

Esta planta fue instalada en Puerto General San Martín (Santa Fe) desde el año 1985, y cuenta con una capacidad de molienda de 3.300 toneladas diarias de semilla de Soja, para obtener aceite crudo y harina de soja de hasta 48% de proteínas.

BUYATTI S.A.I.C.A.
FERNANDO J. BUYATTI
PRESIDENTE

También resulta apta para procesar semilla de girasol, en menor volumen (unas 1.200 ton/día) y sin descascarado previo, obteniendo aceite crudo y pellets integral de girasol.

Estas instalaciones cuentan con una capacidad de almacenaje de 100.000 tons de sólidos (semilla y subproductos) y 10.000 tons de líquidos en tanques.



Recientemente Buyatti tomó la decisión estratégica de salirse del crushing de soja, para concentrarse en sus otras actividades donde considera tener ventajas competitivas. Y para ello, decidió cerrar la actividad de molienda en esta planta mientras analiza alternativas sobre la misma.

El principal motivo de esta decisión resultó de las enormes inversiones que se vinieron realizando en los últimos años en plantas de molienda de soja en Argentina (integradas con puertos de embarques propios) por parte de las empresas del sector –mayormente multinacionales-, llegando en la actualidad a tener un promedio de molienda diaria de 20.000 tons. por planta. Este crecimiento no resultó acompañado con la producción sojera de nuestro país, provocándose así que la capacidad instalada supere ampliamente a la oferta de poroto de soja en Argentina lo que se evidencia en el hecho que el uso capacidad en la actualidad no supere el 60 % (fuente CIARA).

Por lo expuesto, el negocio del crushing de soja se tornó de muy baja rentabilidad en los últimos años y más aún para una planta de poca escala de molienda -en esta semilla- sin puerto de embarque integrado propio como la nuestra (lo que tampoco justifica incrementar la capacidad de molienda de nuestras instalaciones).

En virtud de ello, en la convicción que la molienda de soja en nuestro país tiene un problema estructural que durará varios años más, Buyatti tomó la decisión de redireccionar estratégicamente sus negocios, concentrándose en los que resulta competitiva y cuenta con ventajas comparativas, y abandonar el que se encuentra en situación de clara descompetitividad (molienda de soja).

Así, en el mes de marzo 2021, la empresa luego de largas e intensas negociaciones con el gremio y el personal afectado a esta planta logró finalmente desvincular a todo sus empleados bajo convenio aceitero, manteniendo su staff de mandos medios con el objetivo de corto plazo de iniciar un negocio de compraventa, almacenaje y acondicionamiento de granos (soja, maíz, girasol, trigo), aprovechando



las óptimas condiciones de ubicación estratégica e instalaciones con las que cuenta la planta de Puerto San Martín.



La empresa también tiene en estudio, esperando el momento y condiciones adecuadas, un proyecto de reconversión de la planta para molienda de girasol, incrementando volumen y agregando un proceso de descascarado a la semilla que le permitirá obtener pellets con mayor porcentaje de proteínas, lo que hace al precio y demanda de éste producto (y por ende al margen y competitividad del negocio).

- e) **Monto Promedio de los Ingresos Totales Anuales de acuerdo a la Definición Pyme CNV según Normas de la Comisión Nacional de Valores y Pasivo Total de la Emisora según último Balance (en Pesos):**

Año 2018:	1.457.799.122,71
Año 2019:	1.951.499.869,38
Año 2020:	2.800.373.353,09
Promedio de los ingresos totales anuales:	2.069.890.781,73
Pasivo Total s/último balance:	1.134.978.378

La información patrimonial no tuvo cambios significativos desde el cierre de balance el 31 de octubre de 2020 a la fecha del presente prospecto.

II.- CONDICIONES DE EMISION DE LAS OBLIGACIONES NEGOCIABLES PYME CNV GARANTIZADA BUYATTI SERIE I

1.- Denominación de la Emisión	Obligaciones Negociables PYME CNV Garantizada BUYATTI SERIE I
2.- Monto y moneda de emisión de las ON BUYATTI SERIE I	Hasta V/N \$ 120.000.000.- (valor nominal pesos ciento veinte millones). El monto definitivo de la emisión será determinado con anterioridad a la Fecha de Integración e informado en el aviso de resultado de colocación el que se publicará con anterioridad a la Fecha de Integración (el "Aviso de Resultado de Colocación").

BUYATTI S.A.I.C.A.

 FERNANDO J. BUYATTI
 PRESIDENTE





3.- Moneda de Integración y Pago de Servicios	Las ON BUYATTI SERIE I estarán nominadas en pesos . La suscripción, integración y pago de servicios de la misma será en pesos.
4.- Valor nominal unitario	V/N \$1 (valor nominal un peso).
5 Organizador de la Colocación	Tarallo S.A.
6.- Colocadores	Tarallo S.A., Adcap Securities S.A. e Industrial Valores S.A.
7.- Forma de colocación y plazo	<p>La colocación se realizará conforme al procedimiento establecido en las NORMAS (N.T. 2013 y mod.), a través del sistema informático de colocación del Mercado Argentino de Valores S.A. (el "Sistema Informático de Colocación" o "SIC") bajo la modalidad de licitación pública "ciega". Autorizada la oferta pública, y en la oportunidad que determinen el Emisor y el Organizador de la Colocación según las condiciones del mercado, se publicará un aviso de colocación en el Boletín de la Bolsa de Comercio de Rosario –por cuenta y orden del Mercado Argentino de Valores S.A.- y en la AIF. El período de colocación incluirá un plazo mínimo de tres (3) días hábiles bursátiles para la difusión y un plazo mínimo de un (1) día hábil bursátil para la subasta o licitación pública (el "Período de Difusión" y el "Período de Licitación", respectivamente, y en su conjunto el "Período de Colocación"). BUYATTI S.A.I.C.A. a su sólo criterio, con el asesoramiento de los Colocadores podrá terminar y dejar sin efecto, suspender y/o prorrogar el Período de Difusión Pública y/o el Período de Licitación Pública en cualquier momento del mismo, lo cual, en su caso, será informado (a más tardar el día anterior a la fecha en que finalice el período de que se trate o en el mismo día antes del cierre de la rueda en el caso en que el Período de Licitación Pública fuere de un (1) día) mediante un aviso complementario al presente que será publicado en la AIF en la sección "<i>Obligaciones Negociables y valores de corto plazo-Aviso de Suscripción</i>" y por un día en el Boletín Informativo de los mercados autorizados en los cuales se listen y/o negocien las Obligaciones Negociables. La terminación, suspensión y/o prórroga del Período de Difusión Pública y/o del Período de Licitación Pública no generará responsabilidad alguna a la Emisora y/o a los Colocadores y/o a los agentes autorizados, ni otorgará a los inversores que hayan presentado órdenes de compra, ni a los Colocadores y/o a los agentes autorizados que hayan presentado Ofertas de Compra, derecho a compensación y/o indemnización alguna. En caso de terminación del Período de Difusión Pública y/o del Período de Licitación Pública, todas las ofertas de compra que, en su caso, se hayan presentado hasta ese momento, quedarán automáticamente sin efecto. En caso de suspensión y/o prórroga del Período de Difusión Pública y/o del Período de Licitación Pública, las ofertas de compra presentadas con anterioridad a tal suspensión y/o prórroga podrán ser retiradas en cualquier momento anterior a la finalización del Período de Licitación Pública, sin penalidad alguna.</p> <p>El Precio de suscripción será fijo al 100% (cien por ciento) del valor nominal. En el proceso de licitación los interesados en participar deberán ofrecer un Diferencial de Tasa pretendido expresado en tanto por ciento sobre la Tasa de Referencia y cualquier otro requisito que los Colocadores consideren necesario para asegurar el cumplimiento de las exigencias normativas y la validez de las Órdenes de Compra. Las ofertas recibidas serán adjudicadas comenzando con las ofertas que soliciten el menor Diferencial de Tasa y continuando hasta agotar las ON BUYATTI SERIE I disponibles que el Emisor decida colocar. La</p>

BUYATTI S.A.I.C.A.

 FERNANDO J. BUYATTI
 PRESIDENTE





	<p>adjudicación se realizará a un Diferencial de Tasa único para todas las ofertas aceptadas (la "Tasa de Corte"). El Emisor, podrá considerar desierta la licitación en caso de (i) ausencia de ofertas respecto de la totalidad de las ON BUYATTI SERIE I ofrecidas, o (ii) no aceptar el Emisor Diferencial de Tasa alguno. En dicho caso, las respectivas solicitudes de suscripción quedarán automáticamente sin efecto y serán restituidas a los oferentes sin que tal circunstancia otorgue a éstos últimos derecho a compensación ni indemnización alguna. Se podrá adjudicar a los oferentes una cantidad inferior a la totalidad de las ON BUYATTI SERIE I ofrecidas en caso de (i) ausencia de ofertas respecto de la totalidad de las ON BUYATTI SERIE I ofrecidas, o (ii) que se acepte un Diferencial de Tasa que tan solo permita colocar parte de las ON BUYATTI SERIE I ofrecidas. En cualquier caso, las solicitudes de suscripción que no alcancen el Diferencial de Tasa aceptada quedarán automáticamente sin efecto y serán restituidas a los oferentes sin que tal circunstancia otorgue a estos últimos derechos a compensación ni indemnización algunos.</p>
8.- Fecha de Emisión y Fecha de Integración	<p>Será dentro de los tres días hábiles siguientes de concluido el Período de Licitación conforme se informe en el Aviso de Suscripción a publicar en la AIF y en los sistemas de información de MAV.</p>
9.- Fecha de Vencimiento	<p>A los 24 meses desde la Fecha de Integración y será informada en el Aviso de Suscripción.</p>
10.- Amortización y fechas de pago de capital	<p>La amortización de las ON BUYATTI SERIE I será en 12 cuotas mensuales, las 11 primeras del 8.33% del capital emitido, y la cuota 12 del 8,37% del capital emitido, cada una pagaderas a partir del mes 13 inclusive. Los servicios de amortización serán pagaderos mensualmente los meses 13, 14, 15, 16, 17, 18, 19, 20, 21, 22, 23 y 24 desde la Fecha de Integración. Las Fechas de Pago serán informadas en el Aviso de Suscripción.</p>
11.- Monto mínimo de Suscripción	<p>V/N \$ 1.000.- (valor nominal pesos un mil) o montos superiores que sean múltiplos de \$1 (pesos uno).</p>
12.- Tasa de Interés y Fechas de Pago de Intereses	<p>En concepto de renta se pagará mensualmente un interés variable, a partir del mes 1, equivalente a la Tasa de Referencia más un Diferencial de Tasa a licitarse en el momento de la colocación. Los intereses se devengarán desde la Fecha de Integración (inclusive) -para el primer servicio- o desde la Fecha de Pago de Servicios anterior (inclusive) -para los restantes-, hasta la Fecha de Pago de Servicios (exclusive) correspondiente y se pagarán mensualmente, a partir del mes 1, en las Fechas de Pago de Servicios que se indiquen en el Cuadro de Pago de Servicios. El rendimiento se calculará sobre el saldo de capital, considerando para su cálculo 360 días (12 meses de 30 días). La Tasa de Referencia es la Tasa BADLAR, que es el promedio de las tasas de interés para colocaciones a plazo fijo en bancos privados en pesos por un plazo de entre 30 (treinta) y 35 (treinta y cinco) días para operaciones por un monto mayor a un millón de pesos, elaborada y publicada por el Banco Central de la República Argentina. A fin de calcular los intereses, se tomará el promedio de las Tasas de Referencia publicadas durante el período que se inicia el séptimo Día Hábil anterior al inicio de cada Período de Devengamiento y finaliza el séptimo Día Hábil anterior al último día del Período de Devengamiento. Actualmente, la Tasa BADLAR es informada por el BCRA en su página de internet (www.bcra.gov.ar), Sección "Estadísticas e Indicadores/Monetarias y Financieras/Descarga de paquetes estandarizados de series estadísticas/Tasas de interés por</p>





	depósitos /Series diarias/BADLAR". En caso que la Tasa BADLAR dejare de ser informada por el BCRA, se tomará: (i) la tasa sustitutiva de la Tasa BADLAR que informe el BCRA o (ii) en caso de no existir o no informarse la tasa sustituta indicada en (i) precedente, se calculará la Tasa de Referencia, considerando el promedio de tasas informadas para depósitos a plazos fijo en pesos por un monto mayor a un millón de pesos por periodos de entre 30 y 35 días de los cinco (5) primeros bancos privados de la Argentina. Para elegir los cinco (5) primeros bancos privados se considerará el último informe de depósitos disponibles publicados por el BCRA. El Diferencial de Tasa es la tasa adicional que se pagará por sobre la Tasa de Referencia, expresada en tanto por ciento a ser determinada con anterioridad a la Fecha de Emisión e informada mediante el Aviso de Resultado de Colocación. Dicha determinación resultará del procedimiento de adjudicación de las ON BUYATTI SERIE I.
13.- Agente de Depósito Colectivo	Será Caja de Valores S.A.
14.- Forma:	Las ON BUYATTI SERIE I serán documentadas por un certificado global permanente depositado en Caja de Valores S.A. Los obligacionistas renuncian al derecho a exigir la entrega de láminas individuales. Las transferencias se realizarán dentro del sistema de depósito colectivo, encontrándose habilitada la Caja de Valores S.A para cobrar aranceles a los depositantes, que estos podrán trasladar a los Beneficiarios
15.- Pagos de Servicios:	La amortización y pago de los intereses correspondientes a las ON BUYATTI SERIE I, serán efectuados por el emisor mediante la transferencia de los importes correspondientes a Caja de Valores S.A., para su acreditación en las cuentas de los tenedores con derecho a cobro.
16.- Destino de los Fondos	El producido neto de la colocación de las ON BUYATTI SERIE I será utilizado en un 100% para inversiones, principalmente para el reentubado Caldera acuotubular, conforme con lo previsto en el artículo 36 de la Ley de Obligaciones Negociables N° 23.576
17.- Mercados Autorizados en los que se ofrecerán los Valores Negociables.	Las ON BUYATTI SERIE I serán listadas y negociadas en el Mercado Argentino de Valores S.A. y/o Bolsas y Mercados Argentinos S.A. y podrá solicitarse la negociación en el Mercado Abierto Electrónico S.A.
18.- Órganos y Fechas en las que se dispuso el ingreso a Oferta Pública y las condiciones de la presente emisión	La emisión fue autorizada por Asamblea General Extraordinaria N° 90 del emisor celebrada el 05 de febrero de 2021. La efectiva emisión de las Obligaciones Negociables BUYATTI SERIE I y las condiciones de la presente emisión fueron aprobadas por el Acta de Directorio N° 769 de la Emisora, conforme a la autorización otorgada, en su reunión del 28 de mayo de 2021.
19.- Agentes y todo otro Interviniente en el proceso de emisión y colocación y gastos correspondientes	La Sociedad designó a TARALLO S.A., como estructurador, organizador y colocador y a Adcap Securities S.A y Industrial Valores S.A. como colocadores. El Emisor pagará una retribución por los servicios de estructuración y organización de hasta el 1%. y por el de colocación de hasta el 1% sobre el valor nominal efectivamente colocado. En lo que respecta a la comisión por el otorgamiento del aval la misma será del 2,50% anual sobre el saldo del aval para Crecer SGR, del 2,50% anual sobre el saldo del aval para Bind Garantías SGR, del 2,50% anual sobre el saldo del aval para Potenciar SGR, será del 2,50% anual sobre el saldo del aval para Integra Pymes SGR, del 2,50% anual sobre el saldo del aval para Innova SGR, y del 2,50% anual sobre el saldo del aval para Movil SGR.

BUYATTI S.A.I.C.A.

 FERNANDO J. BUYATTI
 PRESIDENTE



20- Reembolso anticipado a opción del Emisor	El Emisor podrá reembolsar anticipadamente la totalidad o una parte de las ON BUYATTI SERIE I que se encuentren en circulación, al valor residual con más los intereses devengados hasta la fecha de pago del valor de reembolso. El importe a pagar a los obligacionistas será el valor de reembolso, que resultará de sumar al valor residual los intereses devengados conforme a las condiciones de emisión hasta el día de pago del valor de reembolso. La decisión será publicada en los sistemas de información del MAV y en la Autopista de Información Financiera de la CNV. Tal publicación constituirá notificación suficiente para los obligacionistas. El valor de reembolso se pagará en un plazo no mayor a treinta (30) días desde la publicación del aviso correspondiente respetando el trato igualitario ente los obligacionistas.
21.- Resolución de conflictos por el Tribunal Arbitral	Conforme a lo dispuesto en el artículo 46 de la ley 26.831 (Ley de Mercado de Capitales), todo conflicto que se suscite entre los obligacionistas y el Emisor y/o el organizador y colocador relativo al presente Prospecto, las condiciones de emisión, su suscripción, y todos los actos y documentos relacionados, será resuelto a opción de los obligacionistas: (a) ante los tribunales competentes del domicilio del Emisor o (b) en forma inapelable por el Tribunal de Arbitraje General de la Bolsa de Comercio de Rosario "Sala Mercado de Capitales" (el "Tribunal Arbitral"), por las reglas del arbitraje de derecho. Ello sin perjuicio de la acción ejecutiva de cobro que tramitará ante los tribunales competentes del domicilio del Emisor.

III.- GARANTIA

Las Obligaciones Negociables PyME CNV Garantizada BUYATTI SERIE I están garantizadas, tanto el capital como los intereses, por: (i) Crecer SGR por hasta el 30.83% del monto de la emisión, (ii) Bind Garantías SGR por hasta el 16,67% del monto de la emisión, (iii) Movil SGR por hasta el 16,25% del monto de la emisión, (iv) Potenciar SGR por hasta el 15,00% del monto del capital emitido, (v) Innova SGR por hasta el 13,33% del monto de la emisión, (vi) Integra Pymes SGR por hasta el 7,92% del monto del capital emitido, todas como entidades de Garantía Autorizadas por la Comisión Nacional de Valores. La garantía se otorga en carácter de "liso, llano y principal pagador y con renuncia a los beneficios de excusión y división, en este último caso solo respecto de la Emisora".

DENOMINACION SOCIAL DE LA ENTIDAD DE GARANTÍA: **CRECER SGR**

NATURALEZA DE LA GARANTIA: Garantía Común

DESCRIPCIÓN:

Crecer SGR fue creada en el año 2007 como Productos Harmony SGR denominación que mantuvo hasta 2016, y autorizada a funcionar por la Resolución 105/2012 de la Secretaría de la Pequeña y Mediana Empresa y Desarrollo Regional en el año 2012. Desde inicios de 2019 comenzó a desarrollar un nuevo perfil en la generación de avales a partir de la incorporación de nuevos socios protectores, un proceso paulatino de cambio en su management que se completó en marzo de 2020, y la alianza comercial con Cooperativa de Crédito y Vivienda Unicred Ltda. (Unicred) que le permitió incrementar su generación de contactos Pyme para emisión de garantías con un sólido respaldo patrimonial.

Rapidez de respuesta, agilidad operativa y búsqueda de garantías sobre flujo de ventas, antes que costosas prendas y/o hipotecas sobre activos ilíquidos, son elementos que los caracterizan y permiten

BUYATTI S.A.I.C.A.

FERNANDO L. BUYATTI
PRESIDENTE



aportar un servicio profesional de valor a las necesidades de financiamiento de la empresa. A la fecha cuentan con un Fondo de Riesgo Integrado de \$1.125.000.000.- en la que participan 110 Socios Protectores.

Creceer SGR ha sido calificada por FIX SCR el 29 de julio de 2021: Largo Plazo BBB+(arg), manteniendo la Perspectiva Negativa, y confirmó la Calificación Nacional de Corto Plazo en A3(arg). Categoría BBB(arg): "BBB" nacional implica una adecuada calidad crediticia respecto de otras entidades o fondos calificados, emisores, instrumentos o emisiones del país. Sin embargo, cambios en las circunstancias o condiciones económicas tienen una mayor probabilidad de afectar la capacidad de pago en tiempo y forma que para obligaciones financieras calificadas con categorías superiores. Los signos "+" o "-" se añaden a una calificación para darle una mayor o menor importancia relativa dentro de la correspondiente categoría, y no alteran la definición de la categoría a la cual se los añade. Categoría A3(arg): Indica una adecuada capacidad de pago en tiempo y forma de los compromisos financieros respecto de otros emisores o emisiones del mismo país. Sin embargo, dicha capacidad es más susceptible en el corto plazo a cambios adversos que los compromisos financieros calificadas con categorías superiores.

Datos de la Compañía:

Información sobre la entidad de Garantía al 31/08/2021:

- Fondo de Riesgo Autorizado: \$1.125.000.000-
- Fondo de Riesgo Integrado: \$ \$1.125.000.000-
- Fondo de Riesgo Disponible: \$1.115.283.186-
- Fondo de riesgo Contingente: \$9.716.814-
- Riesgo vivo \$2.934.645.967-

Grado de apalancamiento 2,60 DENOMINACION SOCIAL DE LA ENTIDAD DE GARANTÍA:
GARANTIAS BIND SGR

NATURALEZA DE LA GARANTIA: Garantía Común

DESCRIPCIÓN:

Garantías Bind SGR (en adelante BIND Garantías) es una sociedad de garantía recíproca con más de 17 años de experiencia operando en el mercado SGR. En el año 2018 fue adquirida por el Banco Industrial SA, con el objetivo de impulsar el acceso de las pymes al financiamiento, en las mejores condiciones de mercado, brindándoles soluciones ágiles, eficientes y personalizadas, a través de un servicio que exceda sus expectativas.

Tiene un Fondo de Riesgo integrado a marzo de 2021 en \$1.530 millones, con aportes de distintos socios protectores. A marzo de 2021, cuenta con más de 1525 socios partícipes con acciones y clientes Mi Pyme 8 socios protectores y más de 72120 avales emitidos a pymes de todo el país. Se encuentra inscrita en el registro especial del Banco Central de la República Argentina el 20/07/2006, mediante la Resolución 277 de la Superintendencia de Entidades Financieras y Cambiarias; como así también ante la Comisión Nacional de Valores el 05/10/2017 para actuar como avalista en el Régimen Pyme CNV.

Historia: El día 7/05/2018, Banco Industrial SA adquirió 120.780 Acciones Clase "B", nominativas no endosables de valor nominal \$1 cada una y con derecho a un 1 voto por acción de Garantía de Valores SGR, lo que representa el 47% del total del capital social de la SGR. A partir de dicha fecha y con la aprobación de la asamblea de accionistas efectuada con fecha 3/05/2018, la nueva denominación de la Sociedad de Garantía Recíproca es GARANTIAS BIND SGR. Con esta adquisición, BIND Banco Industrial refuerza el compromiso del grupo con las pequeñas y medianas empresas del país, ofreciendo una nueva herramienta para su desarrollo.

BUYATTI S.A.I.C.A.
FERNANDO J. BUYATTI
PRESIDENTE





Garantías Bind SGR ha sido calificada el 15 de julio por: FIX SCR S.A. AGENTE DE CALIFICACIÓN DE RIESGO “afiliada de Fitch Ratings” con Calificación de largo Plazo: A+ (arg, Perspectiva Negativa) y Calificación de Corto Plazo: A1 (arg). Categoría A(arg): “A” nacional implica una sólida calidad crediticia respecto de otros emisores o emisiones del país. Sin embargo, cambios en las circunstancias o condiciones económicas pueden afectar la capacidad de repago en tiempo y forma en un grado mayor que para aquellas obligaciones financieras calificadas con categorías superiores. La Perspectiva Negativa sobre la calificación de largo plazo de la Entidad, se encuentra en línea con la perspectiva de la industria financiera, la que se mantiene por el deterioro del entorno operativo y la alta volatilidad de las variables macroeconómicas y financieras. Categoría A1(arg): Indica una muy sólida capacidad de pago en tiempo y forma de los compromisos financieros respecto de otros emisores o emisiones del mismo país. Cuando las características de la emisión o emisor son particularmente sólidas, se agrega un signo “+” a la categoría.

Información sobre la entidad de Garantía al 31/08/2021:

- Fondo de Riesgo Autorizado: \$ 1.530.000.000,--
- Fondo de Riesgo Integrado: \$ 1.530.000.000,--
- Fondo de Riesgo Disponible: \$ -1.481.159.102,44-
- Fondo de riesgo Contingente: \$ 48.840.897,56-
- Riesgo vivo: \$ 4.872.000.000-

Grado de apalancamiento 3.18 DENOMINACIÓN SOCIAL DE LA ENTIDAD DE GARANTÍA: **MOVIL SGR**

NATURALEZA DE LA GARANTIA: Garantía Común

DESCRIPCIÓN:

MOVIL S.G.R es una Sociedad de Garantía Recíproca (SGR) que surgió el 21 de Julio de 2019, autorizada por la RESOL-2019-287-APN-SECPYME#MPYT de la Subsecretaría de la Pequeña y Mediana Empresa y Desarrollo Regional (SSEPyMEyDR).

Nació como una SGR con un fondo de riesgo AUTORIZADO de \$400.000.000.-, en agosto del 2019 tuvo el primer aporte de \$5.000.0000, el cual fue autorizado a ser incrementado en reiteradas oportunidades, contando actualmente con una autorización para alcanzar los \$ 540.000.000.-.

A la fecha, cuenta con un Fondo de Riesgo Integrado por \$ 525.670.999 con la participación de Banco de La Ciudad de Buenos Aires, Banco Comafi S.A., Ternium S.A., Banco Industrial S.A. como Socios Protectores, todas empresas de primer nivel y de distintos sectores de la economía.

Móvil SGR ha sido calificada el 10 de junio de 2021 por Evaluadora Latinoamericana con Calificación de largo Plazo: A y Calificación de Corto Plazo: A+. La calificación “A”: Corresponde a las Sociedades que presentan una muy buena capacidad de pago en los términos y plazos pactados. En el más desfavorable escenario económico previsible, el riesgo de incumplimiento es bajo.

Información sobre la entidad de Garantía al 31/08/2021:

- Fondo de Riesgo Autorizado: \$ 825.000.000,-
- Fondo de Riesgo Integrado \$ 549.971.000,-

BUYATTI S.A.I.C.A.
FERNANDO J. BUYATTI
PRESIDENTE





- Fondo de Riesgo Disponible: \$ 548.797.310-
- Fondo de Riesgo Contingente: \$ 1.173.690,-
- Riesgo vivo: \$ 1.901.943.216,64
- Grado de apalancamiento: 3.46

DENOMINACIÓN SOCIAL DE LA ENTIDAD DE GARANTÍA: **POTENCIAR S.G.R**

NATURALEZA DE LA GARANTIA: Garantía Común

DESCRIPCIÓN:

POTENCIAR S.G.R es una Sociedad de Garantía Recíproca (SGR) que surgió el 04 de junio de 2015, autorizada por la Resolución 586/15 de la Subsecretaría de la Pequeña y Mediana Empresa y Desarrollo Regional (SSEPyMEyDR).

Nació como una SGR con un fondo de riesgo inicial de \$ 80.000.000,00 (pesos ochenta millones con 00/100) el cual fue autorizado a ser incrementado en reiteradas oportunidades, contando actualmente con una autorización para alcanzar los \$ 2.550.000.000,00 (pesos dos mil quinientos cincuenta millones con 00/100).

A la fecha, cuenta con un Fondo de Riesgo Integrado por \$ 2.550.000.000,00 (pesos dos mil quinientos cincuenta millones con 00/100) con la participación de 186 (ciento ochenta y seis) Socios Protectores, todas empresas de primer nivel y de distintos sectores de la economía y personas físicas.

Potenciar SGR ha sido calificada el 05 de agosto de 2021 por Evaluadora Latinoamericana con Calificación a Largo Plazo A+ y Calificación a Corto Plazo: AA. La Calificación A+: Corresponde a las Sociedades que presentan una muy buena capacidad de pago en los términos y plazos pactados. En el más desfavorable escenario económico previsible, el riesgo de incumplimiento es bajo.

- Información sobre la entidad de Garantía al 31/08/2021:Fondo de Riesgo Autorizado \$2.550.000.000-
- Fondo de Riesgo Integrado \$ 2.550.000.000-
- Fondo de Riesgo Disponible: \$ 2.501.422.786-
- Fondo de Riesgo Contingente: \$ 48.577.214,49-
- Riesgo vivo: \$ 5.519.814.552-
- Grado de apalancamiento: 2,16-

DENOMINACIÓN SOCIAL DE LA ENTIDAD DE GARANTÍA: **INNOVA S.G.R**

NATURALEZA DE LA GARANTIA: Garantía Común

DESCRIPCIÓN:

Innova SGR inició actividades en septiembre del año 2019. Su objeto principal es el otorgamiento de garantías a pequeñas y medianas empresas (pymes); las cuales están respaldadas por un fondo constituido por socios protectores, y eso le otorga al inversor la garantía de cobro. (ley 24.467). El objetivo de Innova SGR es poder brindar financiamiento a las pymes focalizándose en la atención y asesoría personalizada de sus clientes para poder encontrar el instrumento de financiación y plazos a acordes a sus necesidades de financiamiento, acompañando el crecimiento de las mismas y sin perder el objetivo de la custodia y administración de los aportes de los socios protectores, resguardando sus intereses de una manera responsable, buscando la optimización del rendimiento y un bajo el riesgo.

BUYATTI S.A.I.C.A.

FERNANDO J. BUYATTI
PRESIDENTE



Al día de la fecha cuenta con 45 socios protectores activos con un fondo de riesgo integrado de \$ 443.981.917,69

Su funcionamiento está regido por un consejo de administración, la comisión fiscalizadora y un comité de riesgo que evalúa y aprueba las líneas de crédito de las pymes.

Innova sgr tiene como objetivo minimizar el riesgo sin dejar de poner foco en el financiamiento y ayuda a las pymes de toda la República Argentina, entendiendo la importancia de proteger a los socios protectores que confían en nosotros como a los socios partícipes.

Desde su creación Innova SGR impulso la automatización de todos los procesos operativos llegando a hoy a poder operar cheques electrónicos y manteniendo todos los legajos de forma digital al igual que la firma de los mismo.

Actualmente Innova SGR obtuvo la nota "A" de la calificadora evaluadora latinoamericana realizada el 14 de mayo de 2021 y mantiene su condición de garantía preferida "A" frente al BCRA. La calificación "A": Corresponde a las Sociedades que presentan una muy buena capacidad de pago en los términos y plazos pactados. En el más desfavorable escenario económico previsible, el riesgo de incumplimiento es bajo.

Información sobre la entidad de Garantía al 31/08/2021:

- Fondo de Riesgo Autorizado: \$ 550.000.000
- Fondo de Riesgo Integrado \$ 443.981.917,69
- Fondo de Riesgo Disponible: \$ 443.98
- Fondo de Riesgo Contingente: No hay a la fecha
- Garantías Vigentes: \$1.276.574.202,85-
- Grado de apalancamiento: 2.87

DENOMINACIÓN SOCIAL DE LA ENTIDAD DE GARANTÍA: INTEGRA PYMES SGR

NATURALEZA DE LA GARANTIA: Garantía Común

DESCRIPCIÓN:

INTEGRA PYMES.SGR es una Sociedad de Garantía Recíproca (SGR) que con fecha 19 de noviembre de 2015 fue autorizada por la Resolución N° 619 de la Subsecretaría de la Pequeña y Mediana Empresa y Desarrollo Regional (SSEPyMEyDR).

Nació como una SGR con un fondo de riesgo inicial de \$ 100.000.000.-, el cual fue autorizado a ser incrementado en reiteradas oportunidades, contando actualmente con una autorización para alcanzar los \$ 550.000.000.-

A la fecha, cuenta con un Fondo de Riesgo Integrado por \$ \$ 548.140.164,61 con la participación de 30 Socios Protectores.

Integra Pymes SGR ha sido calificada el 03 de agosto de 2021 por FIX SCR S.A. AGENTE DE CALIFICACIÓN DE RIESGO "afiliada de Fitch Ratings" con Calificación de largo Plazo: BBB (arg) y Calificación de Corto Plazo: A2 (arg). Categoría BBB(arg): "BBB" nacional implica una adecuada calidad crediticia respecto de otras entidades o fondos calificados, emisores, instrumentos o emisiones del país. Sin embargo, cambios en las circunstancias o condiciones económicas tienen una mayor probabilidad de afectar la capacidad de pago en tiempo y forma que para obligaciones financieras calificadas con categorías superiores. Categoría A2(arg): Indica una satisfactoria capacidad de pago en tiempo y forma de los compromisos financieros respecto de otras entidades o fondos

BUYATTI S.A.I.C.A.

FERNANDO J. BUYATTI
PRESIDENTE



calificados, emisores, instrumentos o emisiones del país. Sin embargo, el margen de seguridad no es tan elevado como en la categoría superior.

Información sobre la entidad de Garantía 31/08/2021:

<input type="checkbox"/>	Fondo de Riesgo Autorizado:	\$ 550.000.000.-
<input type="checkbox"/>	Fondo de Riesgo Integrado:	\$ \$550.000.001-
<input type="checkbox"/>	Fondo de Riesgo Disponible:	\$ \$544.717.492,46-
<input type="checkbox"/>	Fondo de Riesgo Contingente:	\$ \$5.282.507,54-
<input type="checkbox"/>	Riesgo vivo:	\$ \$966.774.809,44-
<input type="checkbox"/>	Grado de apalancamiento:	1,76

BUYATTI S.A.I.C.A.

FERNANDO J. BUYATTI
PRESIDENTE



EMISOR

BUYATTI S.A.I.C.A.

LOTE 1 – PARQUE INDUSTRIAL, ciudad de Reconquista, Provincia de Santa
República Argentina.
Tel: 03482 - 424700
E-mail: info@buyatti.com.ar
Web: www.buyatti.com.ar

ORGANIZADOR

Tarallo S.A. ALyC y AN Propio N° 198

Córdoba 1015 Piso 2 Of 4 CP (Edificio Victoria Mall)
CP S2000AWM - Rosario - Argentina
Tel: 0341 -5302709 / 4260971 / 4256778 / 4217164 / 4261265
E-mail: finanzas@tarallo.com.ar
Web: www.tarallo.com.ar

COLOCADORES

Tarallo S.A. ALyC y AN Propio N° 198

Córdoba 1015 Piso 2 Of 4 CP (Edificio Victoria Mall)
CP S2000AWM - Rosario - Argentina
Tel: 0341 -5302709 / 4260971 / 4256778 / 4217164 / 4261265
E-mail: finanzas@tarallo.com.ar
Web: www.tarallo.com.ar

AdCap Securities Argentina S.A.

Juncal 1311, Piso 4°
Ciudad Autónoma de Buenos Aires
Tel. 011-48191750
Email: info@ad-cap.com.ar
www.ad-cap.com.ar

Industrial Valores S.A.

Sarmiento 530 piso 2,
Código Postal: 1041 – CABA
Teléfono: 011- 52380280

mail: sales@bancoindustrial.com.ar / operaciones@bindinversiones.com.ar

ENTIDADES DE GARANTIA

POTENCIAR SGR

San Martín 793, piso 11, Of B, CABA
C1004AAO - CABA
0810220POTE(7683) /+54 1152630484
info@potenciarsgr.com.ar - <https://www.potenciarsgr.com.ar>

BUYATTI S.A.I.C.A.
FERNANDO J. BUYATTI
PRESIDENTE



MOVIL SGR

Av. Cerviño 3812 Piso 9 Dto. A - CABA

C1425AGU - CABA

01139883982 Int: 201

Administracion@movilsgr.com.ar - <https://movilsgr.com.ar>

CRECER SGR

Leandro N Alem 855 Piso 8 - CABA

C1001AAD - CABA

01140105700

infor@crecersgr.com.ar - <http://www.crechersgr.com.ar>

INNOVA SGR

Ortiz de Ocampo 3302, Módulo 3 | Of. 2

C1425DSV - CABA

01158337421

info@innovasgr.com - <http://www.innovasgr.com>

INTEGRA SGR

Av. Córdoba 838 - Piso 5° "9" - CABA

C1054AAU - CABA

01152721960 /1961 /1962

evaisman@integrapymes.com.ar - <http://www.integrapymes.com.ar/>

BIND GARANTIAS

Sarmiento 530 - 7 piso - CABA

C1004AAF - CABA

01143292322 Int: 27781

nhatrack@bindgarantias.com.ar - <http://www.garantias.bind.com.ar>

BUYATTI S.A.I.C.A.

FERNANDO J. BUYATTI
PRESIDENTE



AVISO DE SUSCRIPCIÓN

OBLIGACIONES NEGOCIABLES BAJO EL RÉGIMEN PYMES CNV GARANTIZADA
BUYATTI SERIE I
POR UN VALOR NOMINAL DE HASTA V/N \$ 120.000.000
(VALOR NOMINAL PESOS CIENTO VEINTE MILLONES)



BUYATTI S.A.I.C.A.

Emisor



ALyC y AN N° 198 de CNV
Organizador

		
Tarallo S.A.	ADCAP SECURITIES ARGENTINA S.A.	Industrial Valores SA
<i>Agente de Liquidación y Compensación y Agente de Negociación Propio N° 198 de CNV</i> Teléfono: 0341-4217164 Mail: finanzas@tarallo.com.ar	<i>Agente de Liquidación y Compensación y Agente de Negociación Propio N° 148 de CNV.</i> Teléfono: 011-4819-1750 Email: info@ad-cap.com.ar	<i>Agente de Liquidación y Compensación y Agente de Negociación Propio N° 153 de CNV</i> Teléfono: 011- 52380280 mail: sales@bancoindustrial.com.ar

Colocadores

BUYATTI S.A.I.C.A.
FERNANDO J. BUYATTI
PRESIDENTE



Crecer SGR
Tel.: 011-40105700
Tel.: 01143292322 Int: 27781
Mail: infor@crecersgr.com.ar



Tel.: 011-52721960/1/2
Mail: nhatrick@bindgarantias.com.ar Mail: evaisman@intcgrapymes.com.ar



INTEGRA
PYMES SGR



Teléfono: 011-39883982 Int: 201
Mail: administracion@movilsgr.com.ar



POTENCIAR S.G.R.

Tel.: 011-52630484
Mail: info@potenciarsgr.com.ar



Tel.: 011-58337421
Mail: info@innovasgr.com

Entidades de Garantía

BUYATTI S.A.I.C.A. (el "Emisor") ofrece en suscripción las Obligaciones Negociables PYME CNV GARANTIZADAS "Serie I" (las "Obligaciones Negociables PYME CNV Garantizada BUYATTI SERIE I"), por un valor nominal de hasta \$ 120.000.000 (pesos ciento veinte millones). Los términos y condiciones de emisión constan en el Prospecto (el "Prospecto") publicado en el boletín diario de la Bolsa de Comercio de Rosario ("BCR") – por cuenta y orden del Mercado Argentino de Valores S.A. ("MAV") el día 1 de octubre de 2021, en la Autopista de la Información Financiera de la CNV (www.cnv.gob.ar) (la "AIF"). Asimismo, se encuentra a disposición en la sede de BUYATTI S.A.I.C.A., del Organizado y los Colocadores.

La organización de la colocación estará a cargo de Tarallo S.A. ("Tarallo") (At. Sr. Adrián Tarallo, Teléfono 0341-4260971, E-mail finanzas@tarallo.com.ar). La colocación estará a cargo de Tarallo S.A. ALyC y AN Propio N° 198 ("Tarallo") (At. Sr. Adrián Tarallo, Teléfono 0341-4260971, E-mail finanzas@tarallo.com.ar), Ad Cap Securities Argentina SA ("Ad Cap") ALyC y AN Propio N° 148 (At. Sr. Lucas Confalonieri, Teléfono 011-4819-1750, e-mail info@ad-cap.com.ar) e Industrial Valores S.A. ALyC y AN Propio N° 153 ("Industrial Valores") (At. Sr. Ignacio Boccardo, Teléfono 011-52380200, e-mail: info@bindinversiones.com.ar). Las Obligaciones Negociables PYME CNV Garantizada BUYATTI SERIE I serán colocadas por "Tarallo", "Ad Cap" e "Industrial Valores", quienes percibirán una comisión de hasta el 0,5 % sobre el monto efectivamente colocado entre terceros. La colocación se realizará de conformidad con los términos de la Ley N° 26.831 y las Normas de la CNV, a través del sistema informático de colocación del MAV (el "Sistema Informático de Colocación" o "SIC") bajo la modalidad de licitación pública "ciega".

1.- Monto y moneda de emisión de las Obligaciones Negociables PyME CNV Garantizada BUYATTI SERIE I: Hasta V/N \$120.000.000.- (valor nominal pesos ciento veinte millones). El monto definitivo de la emisión será determinado con anterioridad a la Fecha de Integración e informado en el aviso de resultado de colocación el que se publicará con anterioridad a la Fecha de Integración (el "Aviso de Resultado de Colocación").

2.- Valor nominal unitario y unidad mínima de negociación: V/N \$1 (valor nominal un peso).

3.- Vencimiento: 18 de octubre de 2023.

4.- Amortización y fechas de pago de capital: La amortización de las ON BUYATTI SERIE I será en 12 cuotas mensuales, las 11 primeras del 8,33% del capital emitido, y la cuota 12 del 8,37% del capital emitido, cada una pagaderas a partir del mes 13 inclusive. Los servicios de amortización serán pagaderos mensualmente los meses 13, 14, 15, 16, 17, 18, 19, 20, 21, 22, 23 y 24 desde la Fecha de Integración.

BUYATTI S.A.I.C.A.
FERNANDO J. BUYATTI
PRESIDENTE





5.- Monto mínimo de Suscripción: V/N \$ 1.000.- (valor nominal pesos un mil) o montos superiores que sean múltiplos de \$1 (pesos uno).

6.- Tasa de Interés y Fechas de Pago de Intereses: En concepto de renta se pagará mensualmente un interés variable, a partir del mes 1, equivalente a la Tasa de Referencia más un Diferencial de Tasa a licitarse en el momento de la colocación

7.- Precio de Emisión: 100% del valor nominal.

8.- Forma de las Obligaciones Negociables: Certificado global, a ser depositado en Caja de Valores S.A.

9.- Período de Difusión: desde el 4 de octubre 2021 al 12 de octubre 2021

10.- Período de Licitación: 13 de octubre de 2021 en el horario de 10:00 a 16:00 hs.

11.- Fecha de Integración: 18 de octubre de 2021

CUADRO DE PAGO DE SERVICIOS

Fecha de Pago Capital e Intereses	% Amortización	Capital	Saldo Deuda
			120.000.000
18 de noviembre de 2021	-		120.000.000
18 de diciembre de 2021	-		120.000.000
18 de enero de 2022	-		120.000.000
18 de febrero de 2022	-		120.000.000
18 de marzo de 2022	-		120.000.000
18 de abril de 2022	-		120.000.000
18 de mayo de 2022	-		120.000.000
18 de junio de 2022	-		120.000.000
18 de julio de 2022	-		120.000.000
18 de agosto de 2022	-		120.000.000
18 de septiembre de 2022	-		120.000.000
18 de octubre de 2022	-		120.000.000
18 de noviembre de 2022	8.33%	9.996.000	110.004.000
18 de diciembre de 2022	8.33%	9.996.000	100.008.000
18 de enero de 2023	8.33%	9.996.000	90.012.000
18 de febrero de 2023	8.33%	9.996.000	80.016.000
18 de marzo de 2023	8.33%	9.996.000	70.020.000
18 de abril de 2023	8.33%	9.996.000	60.024.000
18 de mayo de 2023	8.33%	9.996.000	50.028.000
18 de junio de 2023	8.33%	9.996.000	40.032.000
18 de julio de 2023	8.33%	9.996.000	30.036.000
18 de agosto de 2023	8.33%	9.996.000	20.040.000
18 de septiembre de 2023	8.33%	9.996.000	10.044.000
18 de octubre de 2023	8.37%	10.044.000	

BUYATTI S.A.I.C.A.
FERNANDO J. BUYATTI
 PRESIDENTE



Mercados Autorizados. Oferta Pública y Listado: Se ha solicitado el listado en el Mercado Argentino de Valores S.A. y podrá solicitarse la negociación en el Mercado Abierto Electrónico S.A. (el "MAE") y en cualquier otro mercado autorizado.

El Período de Colocación podrá ser prorrogado por el Emisor y los Colocadores circunstancia que se informará mediante la publicación de un nuevo aviso de colocación en el boletín diario de la BCR –por cuenta y orden del MAV- y en la AIF dejando expresa constancia que los inversores iniciales podrán, en su caso, retirar sus ofertas sin penalización alguna hasta el Día Hábil anterior al cierre del Período de Colocación.

Los restantes términos y condiciones de las Obligaciones Negociables PyME CNV Garantizada BUYATTI SERIE I se detallan en el Prospecto.

Este aviso de suscripción debe ser leído juntamente con, y está totalmente calificado por referencia al Prospecto.

Antes de tomar decisiones de inversión respecto de las Obligaciones Negociables PyME CNV Garantizada BUYATTI SERIE I, el público inversor deberá considerar la totalidad de la información contenida en el Prospecto (incluyendo, sin limitación, los factores de riesgo y la forma de colocación y plazo contenidos en el mismo).

ORGANIZADOR

TARALLO S.A. ALyC y AN Propio N° 198

Córdoba 1015 Piso 2 Of 4 CP (Edificio Victoria Mall)

(S2000AWM) Rosario – Santa Fe - Argentina

Tel: (341) 5302709 / 4260971/4256778 / 4261265

E-mail: finanzas@tarallo.com.ar

Web: www.tarallo.com.ar

COLOCADORES

		
Tarallo S.A.	ADCAP SECURITIES ARGENTINA S.A.	Industrial Valores SA
<i>Agente de Liquidación y Compensación y Agente de Negociación Propio N° 198 de CNV</i> Teléfono: 0341-4217164 Mail: finanzas@tarallo.com.ar	<i>Agente de Liquidación y Compensación y Agente de Negociación Propio N° 148, de CNV.</i> Teléfono: 011-4819-1750 Email: info@ad-cap.com.ar	<i>Agente de Liquidación y Compensación y Agente de Negociación Propio N° 153 de CNV</i> Teléfono: 011- 52380280 mail: sales@bancoindustrial.com.ar

BUYATTI S.A.L.C.A.
FERNANDO J. BUYATTI
PRESIDENTE



PROSPECTO DE EMISIÓN DE
OBLIGACIONES NEGOCIABLES BAJO EL RÉGIMEN PYMES CNV GARANTIZADA
VILLA NUEVA SERIE II
POR UN VALOR NOMINAL DE HASTA V/N \$ 10.000.000
(VALOR NOMINAL PESOS DIEZ MILLONES)



VILLANUEVA

VILLA NUEVA S.A.

Emisor

Tel: 0353.-4527967 - mail: walterluisetti@villanueva.com.ar



TARALLO
SOCIEDAD ANÓNIMA

ALyC y AN N° 198 de CNV

Organizador y Colocador

Teléfono: 0341-4217164 - Mail: finanzas@tarallo.com.ar

AcindarPymes

Entidad de Garantía

Teléfono: 011-4121220 – Mail: administración@acindarpymes.com.ar

El presente prospecto (el "Prospecto") corresponde a la emisión de Obligaciones Negociables Pyme CNV GARANTIZADAS Villa Nueva Serie II (las "Obligaciones Negociables Villa Nueva Serie II" o "ON Villa Nueva Serie II") que podrán ser emitidas por VILLA NUEVA S.A. (la "Emisora" o la "Sociedad", en forma indistinta) por un valor nominal de hasta \$ 10.000.000 (pesos diez millones) conforme los Decretos N° 1.087/93 1.023/13 y las Normas de la Comisión Nacional de Valores (N.T. 2013 y mod.) ("CNV") y del Mercado Argentino de Valores S.A. ("MAV").

Oferta pública autorizada en los términos de la Ley N° 26.831, los Decretos N° 1.087/93 1.023/13 y las NORMAS (N.T. 2013 y mod.) de la Comisión Nacional de Valores, registrada bajo Resolución N°21399 el 9 de septiembre de 2021. Esta autorización sólo significa que se han cumplido con los requisitos establecidos en materia de información establecidos en el régimen PYME CNV GARANTIZADA. La Comisión Nacional de Valores no ha emitido juicio sobre los datos contenidos en el prospecto. La veracidad de la información suministrada en el presente prospecto es exclusiva responsabilidad del órgano de administración de la emisora y demás responsables según los artículos 119 y 120 de la Ley N° 26.831. El órgano de administración manifiesta, con carácter de declaración jurada, que el presente prospecto contiene, a la fecha de su publicación, información veraz y suficiente conforme a lo requerido por las normas vigentes. Los inversores deben tener en cuenta al momento de realizar su inversión que el sujeto emisor, en relación con la presente, contará con un régimen informativo diferenciado debido a que esta emisión se efectúa bajo el régimen garantizado por una Entidad de Garantía autorizada por la Comisión Nacional de Valores, lo que implicará que se les aplicará el régimen informativo diferenciado establecido en el artículo 24 de la Sección VI del Capítulo VI del Título II.

VILLA NUEVA S.A.
Carlos D. Destefanis
PRESIDENTE



LA EMISORA, SUS BENEFICIARIOS FINALES, Y LAS PERSONAS FÍSICAS O JURÍDICAS QUE TENGAN COMO MÍNIMO EL VEINTE (20) POR CIENTO DE SU CAPITAL O DE LOS DERECHOS A VOTO, O QUE POR OTROS MEDIOS EJERCEN EL CONTROL FINAL, DIRECTO O INDIRECTO SOBRE LA MISMA, NO REGISTRAN CONDENAS POR DELITOS DE LAVADO DE ACTIVOS Y/O FINANCIAMIENTO DEL TERRORISMO Y NO FIGURAN EN LAS LISTAS DE TERRORISTAS Y ORGANIZACIONES TERRORISTAS EMITIDAS POR EL CONSEJO DE SEGURIDAD DE LAS NACIONES UNIDAS (CONF. ART. 13, SECC. IV, TÍT. XI DE LAS NORMAS CNV N.T. 2013 Y MOD.).

Una copia de este Prospecto estará disponible para ser entregado a los interesados en el domicilio del Emisor sito en Av. Pte. Perón 1175, Villa María, Provincia de Córdoba; en el del Colocador Tarallo S.A. sito en Córdoba 1015 Piso 2 Oficina 4 de la ciudad de Rosario, Provincia de Santa Fe y en la página de internet de la CNV argentina.gob.ar/cnv

La fecha del presente Prospecto es 29 de septiembre de 2021.

I.- DESCRIPCIÓN DE LA EMISORA

- a) **Denominación Social o Razón Social:** VILLA NUEVA S.A.
- b) **Sede Inscripta:** Av. Pte. Perón 1175, Villa María, Provincia de Córdoba CP X5900, República Argentina.
- c) **Fecha de constitución, plazo de duración y datos de inscripción en el Registro Público u Organismo correspondiente:** VILLA NUEVA S.A. fue constituida el 01 de junio de 1990 Inscripta en el Registro Público de Comercio de Villa María bajo la Resolución N° 35, Folio 125 Tomo I, el 10 de enero de 1991. Modificación Inscripta en el Registro Público de Comercio de Córdoba bajo la el Número de Matrícula 7471-A1 – Folios 13 al 19 Año 2008, el 6 de octubre de 2008. Modificación Inscripta en el Registro Público de Comercio de Córdoba bajo la el Número de Matrícula 7471-A4 – Folios 26 al 28 Año 2013, el 13 de febrero de 2013. La empresa tiene un plazo de duración: 99 años.
- d) **Actividad principal y Provincias donde desarrolla su actividad:** VILLA NUEVA S.A. es una empresa comercializadora de productos agropecuarios, con tres unidades de negocio: UEN Ganadería, UEN Agro y UEN Punto Agro.

UEN Ganadería:

- Productos: Instrumentación e Insumos para todo tipo de animales del sector.
- Clientes: Distribuidoras y Petsops, son alrededor de 2.000 clientes.
- Canales de Distribución: 6 sucursales, Villa María, Bahía Blanca, Capital Federal, Resistencia, Rafaela y General Pico. Además, se está promoviendo fuertemente la implementación y desarrollo de un e-commerce, para llegar a clientes más pequeños, inclusive a consumidor final.
- Estacionalidad: Constante durante toda la campaña.

UEN Agro:

- Productos: Silo Bolsa, coadyuvantes/fertilizantes para el sector agrícola.

VILLA NUEVA S.A
Carlos D. Destefanis
PRESIDENTE



- Clientes: Distribuidoras de silo bolsa, son alrededor de 500 clientes.
- Canales de Distribución: 3 sucursales, Villa María, Capital Federal y Rafaela.
- Estacionalidad: Alta actividad de febrero a mayo.

UEN Punto Agro:

- Productos: Coadyuvantes y fertilizantes.
- Clientes: Productores con un radio de 100 km. de la ciudad de Villa María, Córdoba.
- Canales de Distribución: 2 sucursales en Villa María y Las Varillas.
- Estacionalidad: Alta actividad de noviembre a enero.

Principales proveedores:

- Polytex SA
- Allflex Argentina SA
- Río Chico SA
- Red Surcos SA

Principales clientes:

- Villa y Moreno SA
- TRT SA
- Isolet SA
- Lipsa SRL

- e) Monto Promedio de los Ingresos Totales Anuales de acuerdo a la Definición Pyme CNV según Normas de la Comisión Nacional de Valores y Pasivo Total de la Emisora según último Balance (en Pesos):

Año 2018:	477.208.745,03
Año 2019:	949.556.995,39
Año 2020:	1.459.581.071,72
Promedio de los ingresos totales anuales:	962.115.604,05
Pasivo Total s/último balance:	486.907.305,04

La información patrimonial no tuvo cambios significativos desde el cierre de balance el 31 de mayo de 2020 a la fecha del presente prospecto.

II.- CONDICIONES DE EMISION DE LAS OBLIGACIONES NEGOCIABLES VILLA NUEVA SERIE II

1.- Denominación de la Emisión	Obligaciones Negociables PYME CNV Garantizada Villa Nueva Serie II
2.- Monto y moneda de emisión de las ON Villa Nueva Serie II	Hasta V/N \$ 10.000.000.- (valor nominal pesos diez millones). El monto definitivo de la emisión será determinado con anterioridad a la Fecha de Integración e informado en el aviso de resultado de colocación el que se publicará con anterioridad a la Fecha de Integración (el "Aviso de Resultado de Colocación").
3.- Moneda de Integración y	Las ON Villa Nueva Serie II estarán nominadas en pesos

3

 VILLA NUEVA S.A
 Carlos D. Destefanis
 PRESIDENTE

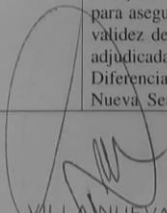

Pago de Servicios	argentinos. La suscripción, integración y pago de servicios de la misma será en pesos.
4.- Valor nominal unitario	V/N \$1 (valor nominal un peso).
5.- Forma de colocación y plazo	<p>La colocación se realizará conforme al procedimiento establecido en las NORMAS (N.T. 2013 y mod.), a través del sistema informático de colocación del Mercado Argentino de Valores S.A. (el "Sistema Informático de Colocación" o "SIC") bajo la modalidad de licitación pública "ciega". Autorizada la oferta pública, y en la oportunidad que determinen el Emisor y el Organizador de la Colocación según las condiciones del mercado, se publicará un aviso de colocación en el Boletín de la Bolsa de Comercio de Rosario –por cuenta y orden del Mercado Argentino de Valores S.A.- y en la AIF. El período de colocación incluirá un plazo mínimo de dos (2) días hábiles bursátiles para la difusión y un plazo mínimo de un (1) día hábil bursátil para la subasta o licitación pública (el "Período de Difusión" y el "Período de Licitación", respectivamente, y en su conjunto el "Período de Colocación"). VILLA NUEVA S.A a su sólo criterio, con el asesoramiento de los Colocadores podrá terminar y dejar sin efecto, suspender y/o prorrogar el Período de Difusión Pública y/o el Período de Licitación Pública en cualquier momento del mismo, lo cual, en su caso, será informado (a más tardar el día anterior a la fecha en que finalice el período de que se trate o en el mismo día antes del cierre de la rueda en el caso en que el Período de Licitación Pública fuere de un (1) día) mediante un aviso complementario al presente que será publicado en la AIF en la sección "Obligaciones Negociables y valores de corto plazo- Aviso de Suscripción" y por un día en el Boletín Informativo de los mercados autorizados en los cuales se listen y/o negocien las Obligaciones Negociables. La terminación, suspensión y/o prórroga del Período de Difusión Pública y/o del Período de Licitación Pública no generará responsabilidad alguna a la Emisora y/o al Colocador y/o a los agentes autorizados, ni otorgará a los inversores que hayan presentado órdenes de compra, ni al Colocador y/o a los agentes autorizados que hayan presentado Ofertas de Compra, derecho a compensación y/o indemnización alguna. En caso de terminación del Período de Difusión Pública y/o del Período de Licitación Pública, todas las ofertas de compra que, en su caso, se hayan presentado hasta ese momento, quedarán automáticamente sin efecto. En caso de suspensión y/o prórroga del Período de Difusión Pública y/o del Período de Licitación Pública, las ofertas de compra presentadas con anterioridad a tal suspensión y/o prórroga podrán ser retiradas en cualquier momento anterior a la finalización del Período de Licitación Pública, sin penalidad alguna.</p> <p>El Precio de suscripción será fijo al 100% (cien por ciento) del valor nominal. En el proceso de licitación los interesados en participar deberán ofrecer un Diferencial de Tasa pretendido expresado en tanto por ciento sobre la Tasa de Referencia y cualquier otro requisito que los colocadores consideren necesario para asegurar el cumplimiento de las exigencias normativas y la validez de las Órdenes de Compra. Las ofertas recibidas serán adjudicadas comenzando con las ofertas que soliciten el menor Diferencial de Tasa y continuando hasta agotar las ON Villa Nueva Serie II disponibles. La adjudicación se realizará a un</p>

VILLA NUEVA S.A
 Carlos D. Destefanis
 PRESIDENTE



	Diferencial de Tasa único para todas las ofertas aceptadas (la "Tasa de Corte"). El Emisor, podrá considerar desierta la licitación en caso de (i) ausencia de ofertas respecto de la totalidad de las ON Villa Nueva Serie II ofrecidas, o (ii) no aceptar el Emisor Diferencial de Tasa alguno. En dicho caso, las respectivas solicitudes de suscripción quedarán automáticamente sin efecto y serán restituidas a los oferentes sin que tal circunstancia otorgue a éstos últimos derecho a compensación ni indemnización alguna. Se podrá adjudicar a los oferentes una cantidad inferior a la totalidad de las ON Villa Nueva Serie II ofrecidas en caso de (i) ausencia de ofertas respecto de la totalidad de las ON Villa Nueva Serie II ofrecidas, o (ii) que se acepte un Diferencial de Tasa que tan solo permita colocar parte de las ON Villa Nueva Serie II ofrecidas. En cualquier caso, las solicitudes de suscripción que no alcancen el Diferencial de Tasa aceptada quedarán automáticamente sin efecto y serán restituidas a los oferentes sin que tal circunstancia otorgue a estos últimos derechos a compensación ni indemnización algunos.
6.- Fecha de Emisión y Fecha de Integración	Será dentro de los tres días hábiles siguientes de concluido el Período de Licitación conforme se informe en el Aviso de Suscripción a publicar en la AIF y en los sistemas de información de MAV.
7.- Fecha de Vencimiento	A los 24 meses desde la Fecha de Integración y será informada en el Aviso de Suscripción.
8.- Amortización y fechas de pago de capital	La amortización de las ON Villa Nueva Serie II será en 4 cuotas semestrales, las tres primeras cuotas semestrales del 20% del emitido y la cuarta cuota del 40% del capital emitido, pagaderas a partir del mes 6. Los servicios de amortización serán pagaderos semestralmente a los 6, 12, 18 y 24 meses desde la Fecha de Integración. Las Fechas de Pago serán informadas en el Aviso de Suscripción.
9.- Monto mínimo de Suscripción	V/N \$ 1.000.- (valor nominal pesos un mil) o montos superiores que sean múltiplos de \$1 (pesos uno).
10.- Tasa de Interés y Fechas de Pago de Intereses	En concepto de renta se pagará semestralmente un interés variable, a partir del mes 6, equivalente a la Tasa de Referencia más un Diferencial de Tasa a licitarse en el momento de la colocación. Los intereses se devengarán desde la Fecha de Integración (inclusive) -para el primer servicio- o desde la Fecha de Pago de Servicios anterior (inclusive) -para los restantes-, hasta la Fecha de Pago de Servicios (exclusive) correspondiente y se pagarán semestralmente, a partir del mes 6, en las Fechas de Pago de Servicios que se indiquen en el Cuadro de Pago de Servicios. El rendimiento se calculará sobre el saldo de capital, considerando para su cálculo 360 días (12 meses de 30 días). La Tasa de Referencia es la Tasa BADLAR, que es el promedio de las tasas de interés para colocaciones a plazo fijo en bancos privados en pesos por un plazo de entre 30 (treinta) y 35 (treinta y cinco) días para operaciones por un monto mayor a un millón de pesos, elaborada y publicada por el Banco Central de la República Argentina. A fin de calcular los intereses, se tomará el promedio de las Tasas de Referencia publicadas durante el período que se inicia el séptimo Día Hábil anterior al inicio de cada Período de Devengamiento y finaliza el séptimo Día Hábil anterior al último día del Período de Devengamiento. Actualmente, la Tasa BADLAR es informada por el BCRA en su página de internet (www.bcr.gov.ar), Sección "Estadísticas e

5

 VILLA NUEVA S.A
 Carlos D. Destefanis
 PRESIDENTE

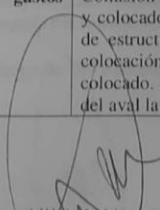

	<p>Indicadores/Monetarias y Financieras/Descarga de paquetes estandarizados de series estadísticas/Tasas de interés por depósitos /Series diarias/BADLAR". En caso que la Tasa BADLAR dejare de ser informada por el BCRA, se tomará: (i) la tasa sustitutiva de la Tasa BADLAR que informe el BCRA o (ii) en caso de no existir o no informarse la tasa sustituta indicada en (i) precedente, se calculará la Tasa de Referencia, considerando el promedio de tasas informadas para depósitos a plazos fijo en pesos por un monto mayor a un millón de pesos por períodos de entre 30 y 35 días de los cinco (5) primeros bancos privados de la Argentina. Para elegir los cinco (5) primeros bancos privados se considerará el último informe de depósitos disponibles publicados por el BCRA. El Diferencial de Tasa es la tasa adicional que se pagará por sobre la Tasa de Referencia, expresada en tanto por ciento a ser determinada con anterioridad a la Fecha de Emisión e informada mediante el Aviso de Resultado de Colocación. Dicha determinación resultará del procedimiento de adjudicación de las ON Villa Nueva Serie II.</p>
<p>11.- Agente de Depósito Colectivo</p>	<p>Será Caja de Valores S.A.</p>
<p>12.- Forma:</p>	<p>Las ON Villa Nueva Serie II serán documentadas por un certificado global permanente depositado en Caja de Valores S.A. Los obligacionistas renuncian al derecho a exigir la entrega de láminas individuales. Las transferencias se realizarán dentro del sistema de depósito colectivo, encontrándose habilitada la Caja de Valores S.A para cobrar aranceles a los depositantes, que estos podrán trasladar a los Beneficiario</p>
<p>13.- Pagos de Servicios:</p>	<p>La amortización y pago de los intereses correspondientes a las ON Villa Nueva Serie II, serán efectuados por el emisor mediante la transferencia de los importes correspondientes a Caja de Valores S.A., para su acreditación en las cuentas de los tenedores con derecho a cobro.</p>
<p>14.- Destino de los Fondos</p>	<p>El producido neto de la colocación de las ON Villa Nueva Serie II será utilizado en un 100% para incremento del capital de trabajo, principalmente para la compra de insumos ganaderos, entre ellos hilo para enrollar, telas media sombra y collares electrónicos para ganado bovino, conforme con lo previsto en el artículo 36 de la Ley de Obligaciones Negociables N° 23.576</p>
<p>15.- Mercados Autorizados en los que se ofrecerán los Valores Negociables.</p>	<p>Las ON Villa Nueva Serie II serán listadas y negociadas en el Mercado Argentino de Valores S.A. y/o Bolsas y Mercados Argentinos S.A. y podrá solicitarse la negociación en el Mercado Abierto Electrónico S.A.</p>
<p>16.- Órganos y Fechas en las que se dispuso el ingreso a Oferta Pública y las condiciones de la presente emisión</p>	<p>La emisión fue autorizada por Asamblea General Extraordinaria del emisor celebrada el 11 de junio de 2019. La efectiva emisión de las Obligaciones Negociables Villa Nueva Serie II y las condiciones de la presente emisión fueron aprobadas por el Directorio Folio N° 76 a 79 celebrada el 11 de junio de 2021 de la Emisora.</p>
<p>17.- Agentes y todo otro Interviniente en el proceso de emisión y colocación y gastos correspondientes</p>	<p>La Sociedad designó a TARALLO S.A., Agente de Liquidación y Compensación, y Agente de Negociación Propio N° 198 de Comisión Nacional de Valores, como estructurador, organizador y colocador. El Emisor pagará una retribución por los servicios de estructuración y organización de hasta el 1% y por el de colocación del 1% sobre el valor nominal efectivamente colocado. En lo que respecta a la comisión por el otorgamiento del aval la misma será del 2,5% anual sobre el saldo del aval para</p>

 VILLA NUEVA S.A.
 Carlos D. Destefanis
 PRESIDENTE



	Acindar Pymes SGR
18.- Reembolso anticipado a opción del Emisor	El Emisor podrá reembolsar anticipadamente la totalidad o una parte de las ON Villa Nueva Serie II que se encuentren en circulación, al valor residual con más los intereses devengados hasta la fecha de pago del valor de reembolso. El importe a pagar a los obligacionistas será el valor de reembolso, que resultará de sumar al valor residual los intereses devengados conforme a las condiciones de emisión hasta el día de pago del valor de reembolso. La decisión será publicada en los sistemas de información del MAV y en la Autopista de Información Financiera de la CNV. Tal publicación constituirá notificación suficiente para los obligacionistas. El valor de reembolso se pagará en un plazo no mayor a treinta (30) días desde la publicación del aviso correspondiente respetando el trato igualitario ente los obligacionistas.
19.- Resolución de conflictos por el Tribunal Arbitral	Conforme a lo dispuesto en el artículo 46 de la ley 26.831 (Ley de Mercado de Capitales), todo conflicto que se suscite entre los obligacionistas y el Emisor y/o el organizador y colocador relativo al presente Prospecto, las condiciones de emisión, su suscripción, y todos los actos y documentos relacionados, será resuelto a opción de los obligacionistas: (a) ante los tribunales competentes del domicilio del Emisor o (b) en forma inapelable por el Tribunal de Arbitraje General de la Bolsa de Comercio de Rosario "Sala Mercado de Capitales" (el "Tribunal Arbitral"), por las reglas del arbitraje de derecho. Ello sin perjuicio de la acción ejecutiva de cobro que tramitará ante los tribunales competentes del domicilio del Emisor.

III.- GARANTIA

Las Obligaciones Negociables PyME CNV Garantizada VILLA NUEVA SERIE II están garantizadas, tanto el capital como los intereses, por Acindar Pymes S.G.R. como Entidad de Garantía Autorizada por CNV, quien asumirá el carácter como liso, llano y principal pagador y con renuncia a los beneficios de excusión y división, en este último caso sólo respecto de la Emisora.

Descripción de Acindar Pymes SGR

DENOMINACIÓN SOCIAL DE LA ENTIDAD DE GARANTÍA: Acindar Pymes SGR

NATURALEZA DE LA GARANTIA: Las Obligaciones Negociables PyME CNV Garantizada VILLA NUEVA SERIE II están garantizadas en un 100%, tanto el capital como los intereses, por Acindar Pymes SGR como Entidad de Garantía Autorizada por CNV, quien asumirá el carácter como liso, llano y principal pagador de las ON VILLA NUEVA SERIE II, con renuncia al beneficio de excusión y división, en este último caso solo respecto de la Emisora, representando el 100% del monto de emisión.

INFORMACIÓN SOBRE LA ENTIDAD DE GARANTÍA:

Acindar Pymes S.G.R. surgió a fines del año 2005, autorizada por la Disposición 71/2005 de la Subsecretaría de la Pequeña y Mediana Empresa y Desarrollo Regional. ACYP ha sido autorizada para actuar como Entidad de Garantía por Resolución del Directorio de CNV el 03/08/2017.

Nació con un Fondo de Riesgo de \$80 millones, el cual fue autorizado a ser incrementado en reiteradas oportunidades.

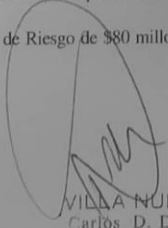
 VILLA NUEVA S.A
 Carlos D. Destefanis
 PRESIDENTE

7



A la fecha cuenta con un fondo integrado de \$4.956.603.377,47 con la participación de 60 Socios Protectores, todas empresas de primer nivel y de distintos sectores de la economía.

Es la SGR privada más importante del país, no sólo por su Fondo de Riesgo sino también por su volumen de negocios. Cuenta actualmente con 6 sucursales distribuidas en las principales provincias de nuestro país, lo que le permite tener una cobertura federal y atender a Pymes de distintos sectores económicos.

Acindar Pymes ha sido calificada por Fix SCR con Calificación de Largo Plazo A (perspectiva negativa) y Calificación de Corto Plazo A2 (arg) (fecha de informe:23/08/2021). Categoría A(arg): indica una sólida calidad crediticia respecto de otros emisores o emisiones del país. Sin embargo, cambios en las circunstancias o condiciones económicas pueden afectar la capacidad de repago en tiempo y forma en un grado mayor que para aquellas obligaciones financieras calificadas con categorías superiores. La Perspectiva Negativa sobre la calificación de largo plazo de Acindar Pymes SGR, se encuentra en línea con la perspectiva de la industria financiera, la que se mantiene por el deterioro del entorno operativo y la alta volatilidad de las variables macroeconómicas y financieras. Categoría A2(arg): Indica una satisfactoria capacidad de pago en tiempo y forma de los compromisos financieros respecto de otros emisores o emisiones del mismo país. Sin embargo, el margen de seguridad no es tan elevado como en la categoría superior.

La información de la calificación de la Entidad de Garantía puede consultarse en la AIF de la CNV en el ID 2787995.

INFORMACION SOBRE EL FONDO DE RIESGO/GARANTIAS VIGENTES/ GRADO DE APALANCAMIENTO (al 31/08/2021)

- Fondo de Riesgo Autorizado: 5.541.403.377
- Fondo de Riesgo Integrado: 5.541.403.377
- Fondo de Riesgo Disponible: 5.087.559.494
- Fondo de Riesgo Contingente: 453.843.883,73
- Garantías Vigentes: 12.159.366.240,47
- Grado de apalancamiento: 2,19 %

Dicha información se encuentra en la AIF de la CNV bajo el ID 2794503



VILLA NUEVA S.A
Carlos D. Destefanis
PRESIDENTE



EMISOR

VILLA NUEVA S.A.

Av. Pte. Perón 1175

CP 5900, Villa María, Provincia de Córdoba, República Argentina.

Tel: 0353.-4527967.

E-mail: walterluisetti@villanueva.com.ar

Web: www.villanueva.com.ar

ORGANIZADOR Y COLOCADOR

Tarallo S.A. ALyC y AN Propio N° 198

Córdoba 1015 Piso 2 Of 4 CP (Edificio Victoria Mall)

CP S2000AWM - Rosario - Argentina

Tel: 0341 -5302709 / 4260971 / 4256778 / 4217164 / 4261265

E-mail: finanzas@tarallo.com.ar

Web: www.tarallo.com.ar

ENTIDAD DE GARANTIA

Acindar Pymes SGR

Avenida Belgrano 367 4° piso -CABA-

Tel: 011-4121-2200

Mail: administración@acindarpymes.com.ar

Web www.acindarpymes.com.ar

VILLANUEVA S.A

Carlos D. Destefanis

PRESIDENTE



AVISO DE SUSCRIPCIÓN

OBLIGACIONES NEGOCIABLES BAJO EL RÉGIMEN PYMES CNV GARANTIZADA
VILLA NUEVA SERIE II
POR UN VALOR NOMINAL DE HASTA V/N \$ 10.000.000
(VALOR NOMINAL PESOS DIEZ MILLONES)



VILLANUEVA

VILLA NUEVA S.A.

Emisor



ALyC y AN N° 198 de CNV
Organizador y Colocador

AcindarPymes

Entidad de Garantía

VILLA NUEVA S.A. (el "Emisor") ofrece en suscripción las Obligaciones Negociables PYME CNV GARANTIZADAS "Serie II" (las "Obligaciones Negociables PYME CNV Garantizada VILLA NUEVA SERIE II"), por un valor nominal de hasta \$ 10.000.000 (pesos diez millones). Los términos y condiciones de emisión constan en el Prospecto (el "Prospecto") publicado en el boletín diario de la Bolsa de Comercio de Rosario ("BCR") – por cuenta y orden del Mercado Argentino de Valores S.A. ("MAV") el día 1 de octubre de 2021, en la Autopista de la Información Financiera de la CNV (www.cnv.gob.ar) (la "AIF"). Asimismo, se encuentra a disposición en la sede de VILLA NUEVA S.A. y del Colocador.

La colocación estará a cargo de Tarallo S.A. ("Tarallo") (At. Sr. Adrián Tarallo, Teléfono 0341-4260971, E-mail finanzas@tarallo.com.ar). Las Obligaciones Negociables PYME CNV Garantizada VILLA NUEVA SERIE II serán colocadas por Tarallo S.A. ALyC y AN Propio N° 198 (el "Colocador"), quien percibirá una comisión de hasta el 1 % sobre el monto efectivamente colocado entre terceros. La colocación se realizará de conformidad con los términos de la Ley N° 26.831 y las Normas de la CNV, a través del sistema informático de colocación del MAV (el "Sistema Informático de Colocación" o "SIC") bajo la modalidad de licitación pública "ciega".

VILLA NUEVA S.A.
Carlos D. Destefanis
PRESIDENTE



1.- Monto y moneda de emisión de las Obligaciones Negociables PyME CNV Garantizada VILLA NUEVA SERIE I: Hasta V/N \$10.000.000.- (valor nominal pesos diez millones). El monto definitivo de la emisión será determinado con anterioridad a la Fecha de Integración e informado en el aviso de resultado de colocación el que se publicará con anterioridad a la Fecha de Integración (el "Aviso de Resultado de Colocación").

2.- Valor nominal unitario y unidad mínima de negociación: V/N \$1 (valor nominal un peso).

3.- Vencimiento: 14 de octubre de 2023.

4.- Amortización y fechas de pago de capital: La amortización de las ON Villa Nueva Serie II será en 4 cuotas semestrales, las tres primeras cuotas semestrales del 20% del capital emitido y la cuarta cuota del 40% del capital emitido, pagaderas a partir del mes 6. Los servicios de amortización serán pagaderos semestralmente a los 6, 12, 18 y 24 meses desde la Fecha de Integración.

5.- Monto mínimo de Suscripción: V/N \$ 1.000.- (valor nominal pesos un mil) o montos superiores que sean múltiplos de \$1 (pesos uno).

6.- Tasa de Interés y Fechas de Pago de Intereses: En concepto de renta se pagará semestralmente un interés variable, a partir del mes 6, equivalente a la Tasa de Referencia más un Diferencial de Tasa a licitarse en el momento de la colocación.

7.- Precio de Emisión: 100% del valor nominal.

8.- Forma de las Obligaciones Negociables: Certificado global, a ser depositado en Caja de Valores S.A.

9.- Período de Difusión: desde el 4 de octubre de 2021 al 6 de octubre de 2021.

10.- Período de Licitación: 7 de octubre de 2021 en el horario de 10:00 a 16:00 hs.

11.- Fecha de Integración: 14 de octubre de 2021.

CUADRO DE PAGO DE SERVICIOS

Fecha de Pago Capital e Intereses	% Amortización	Capital	Saldo Deuda
			10.000.000
14 de abril de 2022	20 %	2.000.000	8.000.000
14 de octubre de 2022	20 %	2.000.000	6.000.000
14 de abril de 2023	20 %	2.000.000	4.000.000
14 de octubre de 2023	40 %	4.000.000	0

Mercados Autorizados. Oferta Pública y Listado: Se ha solicitado el listado en el Mercado Argentino de Valores S.A. y podrá solicitarse la negociación en el Mercado Abierto Electrónico S.A. (el "MAE") y en cualquier otro mercado autorizado.

El Período de Colocación podrá ser prorrogado por el Emisor y los Colocadores circunstancia que se informará mediante la publicación de un nuevo aviso de colocación en el boletín diario de la BCR –por cuenta y orden del MAV- y en la AIF dejando expresa constancia que los inversores iniciales podrán, en su caso, retirar sus ofertas sin penalización alguna hasta el Día Hábil anterior al cierre del Período de Colocación.

VILLA NUEVA S.A.
Carlos D. Destefanis
PRESIDENTE



Los restantes términos y condiciones de las Obligaciones Negociables PyME CNV Garantizada VILLA NUEVA SERIE II se detallan en el Prospecto.

Este aviso de suscripción debe ser leído juntamente con, y está totalmente calificado por referencia al Prospecto.

Antes de tomar decisiones de inversión respecto de las Obligaciones Negociables PyME CNV Garantizada VILLA NUEVA SERIE II, el público inversor deberá considerar la totalidad de la información contenida en el Prospecto (incluyendo, sin limitación, los factores de riesgo y la forma de colocación y plazo contenidos en el mismo).

ORGANIZADOR y COLOCADOR

TARALLO S.A. ALyC y AN Propio N° 198

Córdoba 1015 Piso 2 Of 4 CP (Edificio Victoria Mall)

(S2000AWM) Rosario – Santa Fe - Argentina

Tel: (341) 5302709 / 4260971/4256778 / 4261265

E-mail: finanzas@tarallo.com.ar

Web: www.tarallo.com.ar

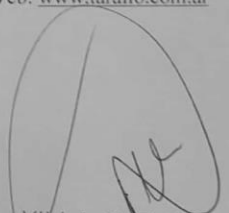

VILLA NUEVA S.A.
Carlos D. Destefanis
PRESIDENTE